Director
RAYMUNDO SILVA

Endereço telegraphico — "CORREOMANHA"
Impresso em papel de HOLMBERG BECH & C. — Stockholm e Rio

Correio da Manhã

Proprietario
EDMUNDO BITTENCOURT

Tels.: Director, 1358, C. — Red. 5498, C. — Administ. 37, C.
Impresso em papel de B. DIEDEN & C. Rio Janeiro e Malmoe

ANNO XXII — N. 8.581
Gerente — V. A. DUARTE FELIX

RIO DE JANEIRO — SABBADO, 2 DE SETEMBRO DE 1922

REDACÇÃO
Largo da Carioca n. 13

O CENTENARIO

A bordo do "Curvello", chegou hontem o principe D. Pedro, primogenito do saudoso conde d'Eu

E' esperada hoje, á tarde, a esquadrilha mexicana, em que vêm os cadetes da Escola Militar

Alguns momentos com d. Maria Pia e com os principes d. Pedro Henrique e d. Luiz Gastão, viuva e filhos do saudoso d. Luiz

Duas horas da tarde, no Gloria-Hotel. Candido Guimarães ia fazer-nos a apresentação. Emquanto, porém, sua alteza não vinha, elle nos contava episodios encantadores da vida dos Bragança.

— São muito simples, muito cortezes, muito affaveis. E que amor que têm pelo Brasil! Esta linda terra era para d. Isabel a sua religião, o seu culto. E o conde d'Eu, tão tristemente roubado, agora, á vida, não cansava de proclamar a sua admiração por ella. O meu amigo vae ouvir uma senhora dessa familia illustre, a qual, estrangeira embora, aprendeu tambem a querer, de todo o seu coração, este abençoado, este delicioso paiz. Vae ouvir e vae ter a certeza do que lhe digo: poucos brasileiros amarão tão desinteressadamente a sua patria como o ama essa princeza de Bourbon. Ella ahi está. Deixe que lh'a apresente.

Grave no seu vestido negro, d. Maria Pia recebeu-nos, no entanto, com um gentil, com um discreto sorriso de amizade. O seu olhar, muito dôce, reflectia uma angustia dolorosa, immensa. E tão sombria estava a sua mascara que nós, comprehendendo a sua dôr, mal lhe pudemos balbuciar as palavras de condolencias do protocollo. D. Pedro Henrique e d. Luiz Gastão, seus dois filhos mais velhos, brincavam a seus pés, na innocencia despreoccupada dos seus verdes annos. D. Pedro tem os cabellos negros, o rosto energico, os olhos brilhantes e vivos. D. Luiz Gastão os cabellos louros, o rosto angelico, os olhos claros e serenos.

— D. Pedro... D. Luiz... Um amigo nosso, do Brasil...

As altezas minusculas movem as cabeças pequeninas, num gesto de gracioso cumprimento.

— Permitem que lhes dê um forte abraço? perguntamos-lhes, estreitando-os, commovidos, de encontro ao nosso peito. Elles riem muito e nos escapam, para voltar de novo, fazendo-nos mil perguntas sobre a natureza esplendida que elles adivinham através das persianas do salão.

— Gostaram muito do Rio de Janeiro?

— Muito!

— E de que foi que mais gostaram!

— Do *Minas* e do *São Paulo*, respondeu-nos d. Luiz.

— Vimos os marinheiros todos, formados no convés, accrescentou d. Pedro Henrique.

Com um ar bondoso, a princeza ouvia as indiscreções dos seus augustos filhos. E quando estes se foram, para escrever a saudação, ás nossas creanças, cujo cliché illustra esta despretenciosa reportagem, d. Maria Pia volveu a falar-nos da perda irreparavel que significava, para toda a familia, a morte do conde d'Eu.

— Padeço muito, disse-nos ella. Elle era tão bom, tão carinhoso, tão meigo! Luiz, o meu idolatrado esposo, tinha por esse pae inexcedivel o respeito que se têm a um deus. E o meu pobre sogro, cuja grandeza dalma e cuja magnificencia de coração eu não sei se são virtudes muito communs, hoje em dia, bem mereceu, realmente, esse affecto de que nós todos rodeavamos a sua velhice gloriosa e soffredora.

Sua alteza — continuou d. Maria Pia — tinha, como não deve ignorar, uma surprehendente memoria. Recordava-se perfeitamente dos seus dias vividos no Brasil: da sua chegada, do ambiente da côrte, dos homens e dos costumes da época, dos cinco annos da guerra contra o Paraguay, da campanha da abolição, das regencias, da Republica, da hora amarga do exilio, de tudo, tudo, elle se lembrava como se hontem tivesse acontecido. As suas leituras predilectas eram as que se referiam a este grande e luminoso paiz. E com que prazer elle recebia as cartas de seus velhos amigos, com as ultimas informações sobre esta que elle dizia, sempre, ser a sua verdadeira patria! A' sua volta á França, em fevereiro do anno passado, era com beatitude que elle nos narrava as maravilhas da civilização brasileira! E era tambem um justo! Generoso, pacifico, jámais o vimos irritar-se, jámais o vimos aborrecer-se. Tinha nos labios, a todo instante, a palavra da misericordia e da fé.

D. Maria Pia pediu-nos, então, para declarar não ser exacta a noticia de que o conde d'Eu previra o seu desenlace proximo, ao embarcar em Paris, com destino a esta capital.

— Elle alimentou, até ao dia mesmo de sua morte, a ardente esperança de rever o Brasil, adeantou-nos ella. Nunca nos confessou esse presentimento que se lhe attribue. E isso é tanto mais estranhavel quanto os seus menores segredos, as suas menores preoccupações, elle nol-os dizia, todos. O senhor vae, portanto, fazer-nos esse obsequio: desmentir a versão, que não tem o menor fundamento.

Falamos, em seguida, de d. Luiz.

— Ah! quantas recordações do meu amado esposo me suggere esta visita ao Brasil! Elle não se esqueceu de vós, um unico momento. E quando, nas conversas da familia, alguem se referia a este ou áquelle emprehendimento vosso, elle se lastimava de não poder admirar pessoalmente a obra do vosso esforço gigantesco e cyclopico. O seu livro — o senhor o conhece? — é toda uma nobre saudade deste paraiso terreno, onde eu me sinto tão á vontade que tenho a impressão de estar ainda no nosso castello de França. Luiz falava-me sempre de vós. E não era elle, aliás, sosinho a interessar-se, em nossa casa, pelos negocios do Brasil. Foi no convivio ameno dos Bragança que aprendi a vossa lingua, lingua harmoniosa, em cujos rythmos sonoros tanto me é grato expressar.

Os meus tres filhos tambem já não vos são alheios. Elles conhecem perfeitamente a historia e a geographia deste recanto soberbo da America.

— Uma pergunta, Alteza: por que não trouxestes comvosco a princezinha?

— A minha adorada Pia Maria está bastante doente. Foi por esse motivo que a não trouxe.

— E ella teve pezar de não vir?

— Sim. E chorou muito.

A physionomia da augusta senhora, aos nomes dos filhos, illuminou-se num transporte de jubilo.

— Espere um pouco. Quero mostrar-lhe umas photographias.

E quando ella volveu, sorrindo pelo olhar doce e sereno, claro como um crepusculo da manhã, não nos contivemos que não lhe beijassemos, emocionados, as mãos puras e aristocraticas de rainha e de santa.

— Vossa Alteza é a mais sublime das mulheres.

— Eu sou apenas uma humilde serva do Senhor...

Ha uns minutos em que todos se calam, deante dessa figura amargurada, desventurada, soffredora, de amante infeliz e de mãe dolorosa.

D. Maria Pia quebra esse silencio, que é ungido de misericordiosa belleza, para mostrar-nos os retratos dos filhos.

— Veja como Luiz Gastão se parece com o pae. Não acha? E veja, agora, como Pia Maria se assemelha ao imperador. Dos tres, na minha opinião, o que mais se parece commigo é o Pedro.

Este grupo — continuou Sua Alteza — foi tirado em Cannes, pouco antes de embarcarmos.

E indicando-nos o "fox-terrier" que se vê de costas na photographia:

— E' o cãozinho de meus filhos.

— E chama-se?

— "Sport".

A essa altura, inquirimos-lhe de suas impressões do Rio de Janeiro.

— Optimas. O Rio é uma grande cidade. E, sobretudo, limpa. Hontem, á tarde, fomos até á Praia Vermelha. Que passeio encantador!

Candido Guimarães disse, então, a sua alteza que o embaixador de França, mr. Conty, manifestava desejos de cumprimental-a.

Mr. Conty approximou-se, reverente, e transmittiu-lhe o pezar do seu governo.

— E' uma grande figura que desapparece, exclamou d. Maria Pia.

E depois que s. ex. se retirou, ella ainda nos referiu a sua angustia por mais esse golpe brutal que soffreu a casa illustre dos Orleans.

E quando, de novo, lhe beijámos as mãos, foi de que o faziamos a uma heroina e a uma santa a religiosa sensação que experimentamos.

Ao chegarmos ao caro Brasil é de todo coração que saudamos nossos jovens e queridos patricios.

Pedro Henrique

Luiz Gastão

Os principes Pedro Henrique e Luiz Gastão e a princezinha Pia Maria, aquelles actualmente no Rio, e que firmaram, para o "Correio", as linhas acima, escriptas pelo primeiro, de saudações aos seus pequenos patricios.

A chegada do principe d. Pedro

O principe d. Pedro de Orleans e Bragança, acompanhado de sua consorte, a princeza Elisabeth, e de seus filhinhos mais velhos, os principes Pedro e Isabel, chegaram hontem a bordo do "Curvello".

Sua Alteza, num gesto patriotico, deliberou passar no Brasil a [illegible] da independencia, [illegible] festas commemorativas [illegible] uma das figuras principaes e fundador da sua dynastia, d. Pedro I, [illegible] passa [illegible] morte do seu augusto progenitor o conde d'Eu, fallecido a bordo do "Massilia".

A lamentavel noticia do fallecimento [illegible] hendel-o na Bahia, onde desembarcára [illegible]. O seu regresso para bordo do "Curvello" effectuou-se logo depois do recebimento da dolorosa noticia, o que o tornára muito acabrunhado e triste.

O principe d. Pedro foi recebido, logo após o "Curvello" atracar, no cáes Mauá, pelo ministro da Guerra, [illegible] e varias outras pessoas [illegible] que lhe foram levar condolencias. todos recebeu-os em um dos salões de bordo, em companhia da princeza Elisabeth, sua esposa.

O principe d. Pedro pretende regressar á Europa em fins do mez de outubro, tendo para esse fim pedido á directoria do Lloyd que lhe reservasse as cabines necessarias.

A chegada do "Curvello"

O *Curvello* chegou dos portos europeus, hontem.

O bello transatlantico nacional veiu repleto. Só em Pernambuco tomou passagem grande quantidade de pessoas, ancios as de assistirem ás commemorações do Centenario.

Entre os passageiros entrados em Recife achavam-se os academicos de direito, que vieram ao Rio em embaixada da escola daquella cidade nortista.

O *Curvello*, visitado pela Saude, foi encontrado em condições satisfatorias. Concedida a licença, os passageiros desembarcaram.

Algumas palavras de d. Pedro de Bragança e Orleans

D. Pedro de Bragança e Orleans, da antiga casa imperial do Brasil, é um homem forte e bello. Alto, largas as espaduas, uma expressão de coragem e lealdade na physionomia, o neto de Pedro II revela bem possuir em suas veias esse precioso sangue que é um legado de honra e de lealdade. Essa impressão de força contrasta, entretanto, com a simples e lhana affabilidade com que esse descendente de reis recebe aquelles que o procuram.

D. Pedro de Bragança é um espirito democrata. Aliás, essa é a mesma tradição que nos deixaram os seus ascendentes: Pedro I, com a sua alma pittoresca e arrebatada, juvenil, ardente, ficou como uma especie de heroe nacional, impressionando as multidões porque era garboso e romanesco. Quanto a Pedro II, esse velho sabio era tambem um grande amigo do povo. Era-o, porém, de uma fórma mais doce e melancolica, mas philosophica, tambem, olhando o mundo, os homens e os seres através da visão desconsolada de um Marco Aurelio.

A impressão que nos deixaram algumas breves e curtas palavras [illegible] brasileiro, [illegible] deante de um homem inteiramente simples e affavel. D. Pedro de Bragança estava cercado de amigos, velhos fieis amigos dos bons tempos, que ainda lhe guardam o mesmo affecto antigo. Em dado momento, o principe ficou isolado. E foi então que lhe dirigimos a palavra:

— Alteza, é grande a alegria do povo de sua patria por tornar a vel-o aqui.

E o principe:

— Muito obrigado. E' com uma verdadeira e profunda satisfação que eu revejo essa bella e doce terra do Rio. [illegible] Agora, a minha alegria, por tornar a pisar o chão da minha patria, é empanada por uma tristeza infinita, a de ter perdido o melhor dos paes.

Havia na voz do principe uma emoção insopitada. Pedimos-lhe:

— Fale do "Marechal da Victoria", alteza.

— Que lhe hei de eu dizer que o senhor não saiba ainda? [illegible]

Depois, solicitamos a d. Pedro a sua opinião sobre o progresso do Brasil contemporaneo:

— A minha impressão franca e sincera, chegando ao Rio, é de um grande surto de progresso. Sente-se, chegando aqui, que o Brasil prospera e deseja prosperar. E que maravilhosas obras os homens têm feito! E' certo que a natureza do Brasil é uma pura e luminosa maravilha. Ella tem a exuberancia e o esplendor da natureza dos tropicos. Mas não é sómente a natureza que deslumbra os viajantes, aqui: — é, tambem e principalmente, a obra do homem. As obras da exposição, por exemplo, são um trabalho incomparavel. Eu sinto um vivo enthusiasmo deante dessa expansão de energia, de força e de trabalho.

Entretanto, a tarde começava a declinar. Visitas chegavam ao Gloria-Hotel, para abraçar d. Pedro. O principe apertou-nos a mão, gentil e amavel.

— Até logo, meu amigo!

AS SOLENNIDADES CATHOLICAS DE 7 DE SETEMBRO

Um aviso do arcebispado do Rio de Janeiro

Não prejudicando as solennidades com que a egreja vae commemorar a passagem do nosso centenario, conforme o programma já publicado, o secretario do arcebispado do Rio de Janeiro fez publicar, hontem, o seguinte aviso:

"Sem prejuizo das grandes solennidades com que a egreja vae commemorando o centenario, determina o sr. arcebispo coadjutor que no dia 7 de setembro se observe o seguinte programma, de caracter civico-religioso:

1º — A's 5 1/2 horas da manhã, ao meio-dia e ás 5 1/2 da tarde, repique festivo de sinos (não mais de tres minutos cada vez) em todas as matrizes, egrejas e capellas.

2º — Missas e communhões geraes dos fieis em todas as matrizes e egrejas [illegible] oração pelo Brasil, pela sua religião, pela paz e conservação da unidade nacional. [illegible]

3º — Após a missa ou em outra hora do dia, [illegible] em todas as egrejas matrizes e outras em que se conservar o Santissimo Sacramento, será cantado solemne "Te-Deum", sendo possivel, com allocução adequada.

4º — [illegible] na Cathedral Metropolitana o "Te-Deum" official da Archidiocese, com assistencia do revmo. cabido, clero e associações catholicas. Foram convidadas as autoridades civis e militares da Republica e do Districto Federal.

5º — A's [illegible] da manhã, em altar apropriado, armado junto á praia do Russell, será celebrada a missa campal [illegible] do dia 7 de setembro. Para este acto de fé, inicio das festas com que a capital da Republica solemniza o dia [illegible] religiosos, capellas e todos [illegible] o povo, os [illegible] associações [illegible] Seria para desejar que se representassem as associações [illegible] com os seus estandartes [illegible] em semi-circulo [illegible]. Na collocação [illegible] não haverá preferencia. [illegible] bandeiras [illegible] serão collocados [illegible] chegarem [illegible] estandartes [illegible].

6º — A todas as egrejas e casas de instituições religiosas recommenda o sr. arcebispo que adornem as suas fachadas, illuminando-as á noite, se fôr possivel.

Camara Ecclesiastica, 1º de setembro de 1922 — Conego *Carlos Duarte Costa*, secretario do Arcebispado."

São esperados mais officiaes que vem em missão especial

Acompanham as missões diplomaticas [illegible] que ora nos visitam e vêm tomar parte nas festas da commemoração do Centenario da nossa independencia, varios officiaes designados pelo titular da pasta da Guerra.

Para acompanhar os generaes e almirantes, que são esperados, foram nomeados officiaes do Exercito, que já se apresentaram ao Ministerio das Relações Exteriores.

As missões aguardadas, são: dos E. U. da America do Norte, composta do almirante Hilary P. Jones, U. S. Navy; major-general Roberto L. Bullard, U. S. Arv; Argentina, almirante Julian Irizar e general Martin Rodrigues; Chile, general Luiz Brieba e almirante Luiz Gomes Carreño; Grã-Bretanha, major-general H. K. Bethell, C. B.; Mexico, general don Manoel Perez Treviño, chefe do estado-maior do presidente da Republica; Portugal, vice-almirante Augusto Eduardo Neuparth e general Bernardo de Faria e Silva, director do Collegio Militar; e Uruguay, general Eduardo da Costa, chefe do Estado-Maior do Exercito.

O desembaraço de mercadorias destinadas á Exposição

O inspector da Alfandega officiou, hontem, ao director da representação estrangeira, na commissão executiva do Centenario, solicitando que, para facilidade do serviço de desembaraços de volumes de mercadorias destinadas á Exposição, providencie, afim de que as respectivas requisições se refiram sempre, cada uma, unicamente ao vapor em que venham os volumes a que se prendam e que mencionem o nome do mesmo vapor, as marcas e os numeros dos volumes, e os artigos contidos nestes, se destinam a ser expostos ou a ser empregados na construcção ou ornamentação dos pavilhões.

O coronel Manuel Rojas, embaixador especial do Paraguay

Os jornalistas estrangeiros no Monroe

Já está aberta ao trabalho dos jornalistas estrangeiros, embora ainda não se achem ultimados muitos detalhes de sua installação, a sala destinada aos serviços da imprensa estrangeira, no palacio Monroe, graças ás facilidades e apoio prestado pelo prefeito do Districto Federal e pelos drs. Ferreira Ramos e Alfredo Niemeyer, auxiliado pelo seu secretario dr. Nelson Romero.

Recepção do dr. Juan B. Patrone

Reune-se amanhã, ás 8 horas da noite, em sessão extraordinaria, em sua séde, á rua Barão de S. Gonçalo n. 54, a Associação Central Brasileira de Cirurgiões-Dentistas.

Será recebido o dr. Juan B. Patrone, director de "La Odontologia Argentina" e delegado do Circulo Odontologico Argentino e da Federação Odontologica Latino-Americana, no Terceiro Congresso Americano da Creança, nosso hospede e grande amigo do Brasil.

O conhecido scientista será saudado pelo professor Frederico Eyer, director do "Boletim Odontologico", que nessa occasião fará uma interessante communicação sobre os dentes das creanças.

Todos os cirurgiões-dentistas desta capital são convidados para a presente sessão. Não ha traje de rigor.

Ultima photographia da familia de d. Luiz, tirada em Cannes, ha pouco. Veem-se nella, da esquerda para direita, d. Pia Maria, d. Luiz Gastão, d. Maria Pia e d. Pedro Henrique. No primeiro plano, de costas, o "fox" dos princepesinhos.

O presidente Alvear e a commissão argentina

A commissão argentina de homenagens ao presidente Marcelo Alvear, designou uma parte de sua delegação, que aqui se encontra, para participar das manifestações no Rio, havendo escolhido especialmente o sr. [illegible] Luro, que ora nos visita em companhia da senhorita Arminda Luro, sua filha, e os srs. Cesar Viale e Carlos Guerrero.

As missões extraordinarias argentinas e chilena

Buenos Aires, 1 — A missão extraordinaria que representará a Argentina nos festejos do Centenario do Brasil, partiu esta noite Puerto Militar, onde embarcará amanhã, sabbado, para o Rio de Janeiro, a bordo do couraçado argentino "Moreno", que deverá chegar á capital brasileira dentro de tres dias.

Buenos Aires, 1 — As missões argentina e chilena de conselheiros municipaes, que vão assistir ás solemnidades do Centenario brasileiro, partiram hoje para o Rio de Janeiro, a bordo do paquete "Alsina".

Homenagem da revista "Amerique Latine"

Paris, 1 — O numero de setembro da revista "Amerique Latine" será inteiramente consagrado ao Centenario da Independencia Brasileira e conterá interessantes estudos historicos, politicos e economicos referentes ao Brasil.

O policiamento civil na Exposição

O chefe de policia designou hontem, para superintender o policiamento da Exposição, o dr. Armando Vidal, 2º delegado auxiliar.

Hontem mesmo, o 2º delegado escolheu um commissario de cada districto para auxilial-o e uma commissão delles composta dos srs. Ribeiro de Sá, Arthur Bahia, Paulo Lemos, Armando Salles, Leão Mendes, Pelaio Vidal, Eduardo Franco Rocha, Perdigão Menezes e Paula Fernandes, foi á Central agradecer ao dr. Armando, em nome da classe, a distincção da escolha.

O homem que pisa em brazas

Para se exhibir na Exposição do centenario está no Rio o sr. João Gomes Feitosa, natural do Ceará, homem extraordinario, que pisa em brazas, sem se queimar.

Para se mostrar em publico precisava elle de uma licença, que requereu ao chefe de policia.

Hontem, Feitosa exhibiu-se no Gabinete Medico, pisando numa chapa em braza, sem absolutamente se queimar. E' possivel que, deante do resultado dessa experiencia, lhe seja concedida a respectiva licença.

Um jantar intimo

A directoria do Jockey-Club offereceu hontem, á noite, um jantar intimo á delegação da Republica Argentina, e no qual fizeram as honras daquella sociedade a sua directoria e as sras. Paula Machado, Mario Ribeiro, José Carlos Figueiredo e Alvaro Macedo.

A Faculdade de Direito da Universidade vae saudar o presidente de Portugal

Por proposta do professor dr. Abelardo Lobo, a mesma Congregação approvou a nomeação de uma commissão, composta dos professores drs. Abelardo Lobo, Pinto da Rocha, Porto Carreiro, Afranio Peixoto e Maria Teixeira, para apresentar saudações ao dr. Antonio José de Almeida, presidente da Republica portugueza e ao dr. Antonio Luiz Gomes, reitor da Universidade de Coimbra.

A Exposição e os distinctivos estrangeiros

Já chegaram da Italia os distinctivos que o governo, ou melhor, a commissão executiva do Centenario, mandou fabricar naquelle paiz para os membros das delegações estrangeiras junto ás festas do Centenario.

Essa delicada offerta do Brasil é trabalhada em esmalte, mostrando, ao lado das armas nacionaes o escudo de cada um dos paizes que se fazem representar na grande commemoração.

Egreja Evangelica Escandinava

Realisa-se amanhã, ás 2 horas da tarde, no templo da praça José de Alencar, a reunião dos scandinavos evangelicos para acção de graças a Deus pelo Centenario da Independencia do Brasil, patria adoptiva de muitos europeus do extremo norte.

O pastor André Jensen falará, em dinamarquez, sobre o thema da "gloria a Deus pelo centenario da independencia Nacional".

Haverá tambem um discurso em sueco.

Todos os escandinavos deverão comparecer a essa festividade civico-religiosa.

O embaixador do Vaticano no palacio do Cattete

Foi recebido hontem, em audiencia especial, no antigo salão da capella do palacio do Cattete, monsenhor Cherubini, embaixador do Vaticano junto ás festas do Centenario.

O illustre prelado, a quem Sua Santidade o Papa Pio XI delegou tão importante missão, chegou ao palacio do Cattete em companhia do monsenhor Enrico Gasparri, nuncio apostolico acreditado junto ao governo do Brasil, e acompanhado dos monsenhores Rossi Stockalber, Francisco Vagni e Liberato Tosti e dos guardas nobres da Guarda do Vaticano marquez de Fioravanti e conde Catherini, todos membros da missão especial, e bem assim do monsenhor Sereni, secretario da Nunciatura, tendo sido recebidos na porta principal pelo capitão de corveta Nobrega Moreira, official de dia ao Estado-maior e dr. E. G. Catta Preta, official de gabinete, e introduzidos logo após.

A representação do Mexico nas festas do Centenario

São esperadas hoje, á tarde, as unidades da marinha de guerra mexicana "Nicolas Bravo" e "Caouhila", que conduzem a esta capital a turma de 150 cadetes da Escola Militar do Mexico, a banda da Guarda Republicana e a orchestra typica mexicana. Os cadetes desembarcarão ás 4 horas e desfilarão para a Avenida antes de seguir para a Escola Militar, no Realengo, onde ficarão alojados.

A embaixada do Mexico, por occasião da inauguração do monumento de Cuanthemoc, que se verificará a 16 do corrente, distribuirá ás altas autoridades do paiz e aos embaixadores e commissarios estrangeiros medalhas de ouro, prata e bronze, symbolisando a caida do indio da independencia. O trabalho é do pintor Montenegro e as medalhas foram cunhadas com metal mexicano.

Saiba Escolher Sua Serra

Fabricamos varios typos de serras e podemos montar-lhe uma serraria completa. A nossa SERRA VERTICAL N. 3 admitte madeira até 1 m. 30 diamº. Juntamente com as ferragens, fornecemos a receita da madeira necessaria. Peça o nosso catalogo illustrado.

Martins Barros & Cia. Ltda.

End. Telegr. "PROGREDIOR" — Caixa, 6 — S. Paulo.
(O 2555)

Os diplomas e as medalhas da Exposição

Bruxellas, 1 — O sr. Barros Moreira, embaixador do Brasil nesta capital, recebeu hoje o artista Delville, que lhe apresentou um interessante esboço do diploma da proxima exposição do Rio de Janeiro.

Na mesma occasião, o gravador Fonson, representando o esculptor Godefroid de Vreese, actualmente na Inglaterra, mostrou o projecto da medalha tambem destinada áquella exposição e cuja execução foi pelo governo brasileiro confiada a este artista.

O sr. Barros Moreira mostrou-se muito interessado pelos dois trabalhos e felicitou vivamente os seus autores pelo exito alcançado.

A edição especial de "La Nacion"

"La Nacion", já sabem os leitores, resolveu publicar uma edição especial, commemorativa do nosso centenario. Hontem, tivemos a opportunidade, isto é, o prazer de folhear o album artistico e luxuoso, com que o importante jornal platino nos homenageia, á passagem do primeiro centenario da nossa independencia politica.

A edição, que o lapis de Bryan Grineau illustra com flagrantes curiosos desta capital, de S. Paulo e de Santos, é um vasto e copioso repositorio de informações sobre todos os aspectos de nossa vida — o economico, o politico, o historico, o financeiro, o social, o literario e o scientifico. Parlamentares e escriptores brasileiros firmam esses artigos, que numerosas photographias completam.

Segundo Congresso Regional de Acção Christã na America Latina

Na primeira reunião deste Congresso, no dia 4, o sr. A. Hermes, secretario da delegação official franceza, já nesta capital, ao nosso Centenario, apresentará saudações da Federação das Egrejas Protestantes da França.

A embaixada especial americana ao Centenario viaja no couraçado "Maryland". Chegará em tempo de tomar parte nos festejos.

E' chefiada, como se sabe, pelo sr. Hughes, secretario de Estado do governo norte-americano.

Os escoteiros dos Patronatos Agricolas Federaes

Em homenagem ao Primeiro Congresso Brasileiro de Protecção á Infancia e ao Terceiro Congresso Americano da Creança, ora reunidos nesta capital, realiza-se amanhã, ás 9 horas, no campo de São Christovão, o festival promovido pelos Escoteiros dos Patronatos Agricolas Federaes, com o concurso dos Escoteiros Catholicos e do Patronato de Menores Abandonados do Estado do Rio de Janeiro.

Os educandos dos Patronatos Agricolas Federaes, em numero superior a 500, prestarão juramento á bandeira, tendo como seu paranympho o dr. Pires do Rio, ministro interino da Agricultura.

Além dos exercicios de escotismo, haverá diversas provas desportivas, offerecendo a directoria do Serviço de Povoamento premios aos vencedores.

Só terão ingresso á archibancada as pessoas que obtiverem convites, fazendo-se a respectiva distribuição á rua 1º de Março, 14, 1º andar.

A partida inexperada de um dos delegados argentinos ás festas do Centenario

Partiu hontem para o seu paiz, por motivo de força maior, o sr. Alfredo Ronillon, que se achava entre nós como delegado da municipalidade argentina de Rosario, junto ás festas do Centenario, e ainda como representante da Federação Aeronautica Nacional, do Aero Club Argentino de Rosario, e do Jockey-Club da mesma cidade, recebendo de nossa sociedade inequivocas manifestações de sympathia.

Santos vae homenagear brasileiros illustres

Figurava no expediente, hontem da Camara, um officio da Secretaria da Prefeitura de Santos, convidando essa casa do Congresso a se fazer representar na cerimonia da inauguração do monumento aos irmãos Andradas e da estatua ao padre Bartholomeu de Gusmão, que se effectuará, naquella cidade, em 7 do corrente.

Nessa occasião, será tambem prestada significativa homenagem a Santos Dumont.

D. Pedro, sua esposa a princeza Elisabeth e seus dois filhinhos, os principes Pedro e Isabel

Santiago-Buenos Aires-Rio

OS AVIADORES CHILENOS LARGARAM HONTEM DE MENDOZA

O "Mitre" aguarda que o tempo melhore

MENDOZA, 1 — Os aviadores chilenos partiram hoje desta cidade, ás 8 horas e 30 minutos da manhã, com destino a Buenos Aires, tendo feito todos os preparativos para a continuação do raid, apesar do máo tempo que reinava desde hontem.

BUENOS AIRES, 1 — Os aviadores chilenos passaram sobre Villa Mercedes, na provincia de San Luiz, ás 11 horas e 21 minutos da manhã, tendo aterrado nessa localidade.

BUENOS AIRES, 1 — Devido ao facto de continuar sendo a mais desfavoravel a condição atmospherica, o aeroplano "Mitre", que deveria ter partido para o Rio de Janeiro a 28 de agosto, largará desta capital logo que o tempo melhore.

VILLA MERCEDES (Argentina), 1 — Devido á falta de lubrificante nos apparelhos, os dois aviadores chilenos foram forçados a adiar o reinicio do vôo para amanhã, sabbado, ás 3,30 da manhã.

"BUGRINHA"

O amor devia ser um mutuo *dom de si*, essa dadiva completa, corporea e espiritual que Afranio Peixoto symboliza nessa admiravel Bugrinha. Como que o mundo inteiro applaude esse esquecimento de si mesma porque elle significa o excesso de uma aspiração, o ideal de um romantismo eterno, o amor puro ou impuro, mas sem calculo, sem sordices, amor instincto, religião, dever, fim da vida.

O de Bugrinha é o amor que não quer mesmo recompensa, todo preso no objecto amado, embora ingrato. Elle ascende ao maximo grão de alheamento, leva a infeliz mocinha ao sacrificio, sem sombras de ciume, sem as exigencias do ciume, malgrado o ciume exacerbado do outro.

Tal amor, muito carnal mas idealissimo, corporizou-o Afranio numa figurinha estranha, perdida nos sertões, como a Joaninha da *Fruta do Mato*. E' trefega mas domina, selvagem mas sentimental, sensibilissima e orgulhosa, não *mulher demais* como Joaninha, porém mulher em tudo, na graça, no carinho, na *seriedade* do seu amor. Para ella esse amor é sagrado, coisa de esconder-se, velar-se á profanação vulgar, um dom divino a resguardar no sanctuario, com lampada accesa, mas nas sombras. Bugrinha não tolera a *piedade*, sequer. A piedade a humilharia, humilharia tambem sua paixão, sua divindade, o unico ser creador da sua vida. Todas as torturas soffre-as calada; chora occultamente; compassiva com os outros, dir-se-ia cruel comsigo mesma, dona dos seus impetos, insubmissa a tudo e a todos, menos a si mesma e a seu bemquerer.

O thema do romance transparece de um trecho da *Historia* de Carlos Magno, conhecidissima entre nós: "— um tão firme amor que nem o tempo, nem as affrontas, nem os damnos... tiveram jámais poder de m'o desarraigar do coração nem fazer-m'o esquecer".

Assim *deve ser* para Bugrinha. O amor não é passatempo, não é moda, não é mesmo sacramento ou mera entre-procura sexual com projectos e vaidades de familia. E' cumprimento de destino em que entram superiormente o passado, o presente e o futuro, qualquer coisa de missão, com juramentos decisivos e horror ao perjurio.

Bugrinha me parece um contraste muito vivo de Joaninha. Esta é suave na apparencia, convidativa, promettedora, macia de pelle e palavra, mas no cerne é tosca, hirsuta, acre e amarga. E' o amor da superficie com desabrimentos e contradicções nefastas. Bugrinha tem, nos modos, a selvatiqueza do sertão, a aspereza do cascalho, a relutancia das almas inservis; mas dentro em si ha mel em favos, a maxima lealdade, a affeição desejosa de envolver, de ser uma e toda, a razão da vida e da morte. Joaninha se assemelha á mangaba rosea, seductora, polpuda e fresca; a gente a morde e ella se desfaz dulcissima; depois, no fim, sente-se o azedo e o amargo. Bugrinha é como a cajarana, epiderme aspera, polpa muito acida a principio, mas no intimo, malgrado as fibras espinhantes, a doçura e o aroma compensadores.

Mulher, assim, para ser feliz, havia de encontrar seu simile masculino. Neste caso... não haveria romance, nem tragedia. Afranio Peixoto teve de pintar seu Jorge, o querido de Bugrinha, com tintas differentes. Para o profundo amor o amor á toa, para a constancia quasi fanatica, leveza e versatilidade, egoismo e zelo bruto, ingratidão entrecortada de remorsos facilmente evanesciveis. Seu amor não vae muito além de desejo insatisfeito. Para elle Bugrinha vale tanto quanto Rita. São frutos de vario gosto e por isso revesaveis. O que mais o apega da mocinha é o ciume de Januario. Não comprehende, na sua leviandade, a excessiva elevação daquelle amor e a pureza sobre-angelica de tal creatura. "Você deve lembrar-se, diz-lhe Bugrinha, eu não servia como era. Só depois que lhe confessei tudo é que Você passou a cuidar de mim..."

Para Bugrinha talhára-se quiçá Matheus, resignado no infortunio, sem desesperos com a repulsa, amando sempre, cada vez mais, apezar de tudo.

O romance, na singeleza da sua affabulação, é todo escripto entre penumbras, por mão de mestre. Tudo ali vem sobriamente posto em seu logar, sugerido apenas. No primeiro plano o casal amante, a casinha á beira do S. José, com Manoel Alves e Christina, a tapera arranjada por Bugrinha, o apaixonado Januario, Matheus e Maria do Carmo episodicamente.

No segundo plano, muito afastado, a cidadinha de Lençóes, centro da região diamantifera da Bahia, com suas personagens provincianas, seu reboliço de Festa do Divino, suas ambiçõesinhas, mexericos e ephemeros alvoroços.

Todas as figuras se agitam nesse palco significativamente, o velho Sobral incomprehendido, maluco na opinião de todos, primeiro, abolicionista, depois, republicano, [illegible]

Manoel Alves, [illegible] o Grandet de Balzac. [illegible]

Manoel Alves apavora na sua hediondez: "Tudo isto que você vê, é a conta Bugrinha, reduzido á pissarra, escavado de buracos e aqui e ali cheio de terra nova, [illegible] Meu pae era remediado, rico [illegible] que se ia perder, metade, pensando em mim, ainda pequenina, em outros que pudessem vir, emquanto meu pae, obstinado, visionario, na sua teima e na sua esperança, ia vendendo os escravos, as cabeças de gado, as joias, as alfaias e cavando novos garimpos, novas lavras, por toda a parte, aqui em torno de casa, obsecado pela idéa fixa de que estava a dois passos da fortuna e não devia vacillar em tentar tudo, o ultimo recurso, para se levantar e repôr-se na antiga abastança. Mas a ruina corre, como a agua da serra, muita e depressa..., á medida que entrava em nossa casa e as lagrimas de minha mãe cresciam, as utopias e as visões de meu pae augmentavam, tocando á loucura. Já endividado, na penuria, só nos restavam as quatro paredes da casa rica de outrora, quando, um dia, elle accorda com essa loucura na cabeça... era debaixo dos alicerces, do nosso tecto, do ultimo abrigo, que estava a riqueza e a redempção... E não houve lagrimas, rogos, razões, desespero, nada! — desviou aguas, poz o bicame contra as paredes e abriu tudo isto, cavando a terra, lavando o cascalho, raspando a pissarra, até esta ruina..."

Desses typos apenas um passa mal esboçado, sem personalidade. E' *Passarinho*, o cavallo de Jorge. E' um cavallo como qualquer outro e isso faz pena. Lido o romance, quereriamos guardar bem firme na lembrança, inconfundivel, aquelle companheiro da aventura, da deliciosa e dolorosa aventura. Com poucas pinceladas o autor, mestre em dizer, com pouco, muito, poderia, se lhe occorresse, dar-lhe *uma vida* que lhe falta.

Como nos demais romances, Afranio Peixoto nos retrata em *Bugrinha*, o nosso povo aldeão, ultra-romantico, quasi medieval, doido pelos pares de França, superisticioso, leviano, imprevidente, irrequieto e feliz nas suas infelicidades por vezes lugubres. Como em todos ha em *Bugrinha* o encanto fascinante de uma novella bem pensada, uma historia simples mas riquissima de scenario, mutações, scenas e figuras vivas.

O estylo de Afranio Peixoto é proprio, feito de sobriedade, certa languidez, despretencioso mas vivaz, correcto sem apuros. Seria preferivel, penso eu, apurar mais a correcção. Faz pena ver livros tão notaveis como quadros e photographias, não ser em tudo *classicos*. Um pouco mais de capricho e elles seriam modelos da linguagem.

Peza-me tambem assignalar duas ou tres vezes paginas descriptivas longas, arrastadas, serzidas de subordinações, incompativeis com tal penna. Cito, por exemplo, as paginas 20 e 183.

O autor, com muita arte, generaliza factos, apontando, em successos locaes, analogias com o Brasil inteiro. E' quasi sempre na bocca de Sobral, o philosopho do livro, que taes reparos se ouvem, sensatos e profundos.

Ha phrases no livro que merecem nota; guarde-se este: *o dever é o recurso dos dignos*, tão verdadeiro, tão consolador, tão estoico!

Afranio Peixoto inunda o seu livro de poesia. E' um poeta escrevendo historias inventadas por um philosopho despretencioso.

Nisso está sua grandeza.

José Oiticica

Topicos & Noticias

O tempo

BOLETIM DA DIRECTORIA DE METEOROLOGIA

Previsões para o periodo das 16 horas da tarde de hontem, até 6 horas da tarde de hoje:

Districto Federal e Nictheroy — Tempo: bom a principio; entre instavel e ameaçador após, sujeito a chuvas ligeiras. Temperatura: noite mais fria; ligeira ascensão de dia. Ventos: do sudoeste a sueste, por vezes frescos.

Estado do Rio — Tempo: bom, passando a instavel, com chuvas ligeiras nas regiões serrana e litoranea.

Tendencia geral do tempo após 6 horas da tarde de hoje: instavel.

Synopse do tempo occorrido

No Districto Federal (até 3 horas da tarde do dia 1) — O tempo foi em geral bom, com céo nublado á noite e por vezes encoberto de dia, havendo, ás 3 horas da tarde, indicios da instabilidade prevista. A temperatura foi estavel de noite e soffreu ligeiro declinio de dia; a maxima verificou-se, á 1 hora e 5 minutos da tarde, com 27º,8, e a minima, ás 4 horas e 10 minutos da manhã, com 18º,6. O vento soprou do quadrante NE, rondando para o S á 1 hora e 50 minutos da tarde; desta hora em deante rondou para SSW.

Em todo o paiz (até 9 horas da manhã do dia 1) — Zona norte: tempo em geral bom, tendo chovido, esta manhã, em Escada e Laranjeiras. A temperatura manteve-se estavel. Zona centro: tempo bom. A temperatura, que foi estavel em Minas Geraes e Matto Grosso, elevou-se ligeiramente no Rio de Janeiro. Zona sul: tempo instavel no Rio Grande do Sul e bom nos demais Estados. Hontem, choveu no Paraná, Santa Catharina e Rio Grande, tendo chuviscado, esta manhã, em partes deste ultimo Estado. A temperatura soffreu accentuado declinio no Paraná, Santa Catharina e partes de S. Paulo e elevou-se ligeiramente no Rio Grande.

Menores temperaturas — 3º,0 em Passo Fundo e em S. Luiz Gonzaga.

[illegible]

Dados aerologicos — Corrente WSW [illegible]

Nota — A onda de frio [illegible] sudoeste do Estado de S. Paulo.

Correio

Esta repartição expede malas hoje pelos seguintes paquetes: [illegible] para Santos, Rio Grande e Rio da Prata.

Carne

[illegible]

Foram hontem postas em circulação as novas moedas de cobre e aluminio, dos valores de 500 e 1.000 réis, commemorativas do centenario da Independencia.

As moedas têm, numa das faces, a effigie imperial, com a data de 1822, e o barrete phrygio da Republica, com a data do anno corrente. Na outra face ha os bustos centralizados de Pedro I e José Clemente Pereira.

E' bem possivel que o projecto creando a Ordem do Cruzeiro não seja este anno submettido á deliberação do plenario, na Camara, desempatando o presidente a votação, conforme lhe é facultado pelo artigo 125 do Regimento, que assim estabelece:

"O presidente da Camara não poderá, senão na qualidade de membro da commissão de policia, offerecer projectos, indicações ou requerimentos, "ou votar, excepto nos casos de empate", ou nos escrutinios secretos."

Dizia-se, hontem, porém, que o presidente da Camara não usará dessa faculdade, visto como a sua opinião a respeito já é conhecida, tendo, quando membro da commissão de justiça, se manifestado favoravel ao projecto. Nesse caso, será o mesmo apresentado á consideração do plenario.

Os funccionarios municipaes verão passar as solennidades do Centenario esperando que se resolva o caso dos seus vencimentos. Soffrendo as mesmas necessidades que justificaram o beneficio concedido aos servidores da União; com a responsabilidade de deveres identicos; filhos de Deus como os outros, não merecem, todavia, sorte egual. Aquelles de quem depende a solução que aproveitaria á classe perderam-se em debates de toda especie e já não acertam o carreiro. Aos doentes que reclamam soccorros immediatos, os medicos e os pharmaceuticos, os curandeiros e os praticos, os charlatães e os xaropeiros querem saber de si para si, cada qual lembrando uma formula nova, se não será melhor ministrar-lhes o calmante depois da extrema uncção.

Será que a situação da Municipalidade, de tão afflictiva, não lhes permitta adoptar o modelo da providencia federal? Pois as apparencias enganam. Ora, no momento do banquete magnifico, parece absurdo que o amphitrião vá discutir a dadiva caritativa e obscura dos restos do brodio aos pobres da porta, allegando, plangente e desnorteado, as suas estranhas condições de pobreza. São sobejos, como se vê, de mesa farta... Esses sobejos iriam reconfortar centenas e centenas de lares, onde não chega o conforto absoluto e festivo das cerimonias officiaes. Demais, a iniquidade de certos contrastes sôa mal e põe não simples sombras, mas nodoas na alegria das proprias commemorações plausiveis.

Em compensação, aos funccionarios municipaes não lhes faltam promessas. E uma dellas, talvez a mais catita, já se consubstanciou num projecto do Conselho, para dar-lhes uma pequena bonificação em apolices desvalorizadas, desde que elles percam os addicionaes, premios de decadas e lustros de trabalho arduo, e que vêm recebendo em dinheiro.

Respondam com a mão na consciencia: será isso justo?

Foram assignados hontem, no palacio do Cattete, os seguintes decretos:

Na pasta da Fazenda — Abrindo o credito especial de 2:089$127, para occorrer ao pagamento do que é devido a Eduardo Agnello Pestana de Aguiar, em virtude de sentença judiciaria.

Na pasta da Agricultura — Creando um posto Experimental de Veterinaria no municipio de Bagé, no Estado do Rio Grande do Sul.

Na pasta da Justiça — Concedendo a Ricardo Roveda, professor de contra-baixo do Instituto Nacional de Musica, o accrescimo de 40 % sobre os seus vencimentos, correspondente a 30 annos de serviço effectivo no magisterio.

Idéa velha, não é tarde para ser posta em execução, porque della depende, senão a extincção, pelo menos, a limitação de muitos abusos commettidos no estrangeiro, com sacrificio dos proprios interesses do Thesouro.

E' pensamento das autoridades organizar definitivamente as instrucções relativas aos cursos de aperfeiçoamento technico e profissional, por conta da União, na America do Norte e na Europa. Esses cursos estão sem fiscalização, o que aberra das normas em vigor dentro do paiz, onde não ha estabelecimento de ensino equiparado que não esteja sob as vistas do Conselho e do governo. Os alumnos no estrangeiro devem tambem ser fiscalizados, despendendo, como despendem, ao cambio actual, em estudos onerosos, fortes sommas cujo emprego se precisa saber se foi bem ou mal applicado.

As instrucções, naturalmente, não esquecerão os representantes diplomaticos e os agentes consulares do paiz nesses logares, onde ha alumnos nacionaes fazendo os seus estudos. Estes ou outros, tanto ou mais autorizadas, fariam um *contrôle* das despesas e da maneira pela qual os estabelecimentos de ensino se desempenham das obrigações contraidas.

Quando o Ministerio da Agricultura reserva um numero reduzido de candidatos nos diplomas no estrangeiro, candidatos que se destinam ao exercicio da verdadeira agronomia, é porque deseja vel-os aptos para todos os misteres da laboriosa profissão, fazendo de cada agronomo um technico a sério. Orçar a verba e gastal-a, com intuitos differentes, não se comprehende, salvo os que della beneficiam em passeios.

Por portaria de hontem, do ministro da Viação, foi exonerado o engenheiro Heitor Santiago Bergallo, do cargo de residente da Estrada de Ferro Noroeste do Brasil.

Estamos numa época de façanhas aéreas. De todas as partes do mundo só nos chegam noticias de proezas levadas avante, ou de projectos não menos temerosos.

As Americas participam do movimento com estranha galhardia.

E' dos Estados Unidos, é da Argentina, é do Chile, é do Perú que nos vêm as noticias de arriscados vôos, com que se pretende cruzar os céos americanos.

O Brasil, nesse particular, acha-se apenas numa attitude de impaciente expectativa.

Valha-nos ao menos que no raid Nova York-Rio temos um aviador brasileiro.

Esse benemerito compatriota salva a situação e mantém o prestigio que devemos possuir no que respeita á aeronautica.

Mas, ainda assim, parece-nos que, nessas coisas de navegação dos ares, caberá a palma á Inglaterra.

Com effeito, assignala o *Times* que, em Southampton, está sendo construido, por conta do Ministerio da Aviação, o maior hydroavião do mundo.

Trata-se de um apparelho capaz não sómente de atravessar os mares mas de arrostar valentemente qualquer temporal.

Os caracteristicos do gigantesco apparelho são guardados no maior segredo; e, como o segredo é a alma do negocio, é provavel que o mastodonte dos ares não seja conhecido antes do seu acabamento e das primeiras experiencias.

A aviação, que já nos fez passar tantos calefrios pela espinha, ainda nos reserva bellissimas surpresas.

Não será das menores a estréa desse *Titanic* dos ares.

O ministro da Viação convidou o presidente da Republica para visitar as obras de fechamento da linha da Estrada de Ferro Central do Brasil, assim como as dos dormitorios em Belém, que serão inaugurados no dia 7 do corrente.

Depois que as contas da Light passaram a ser cobradas pelo cambio do dollar, deu-se tamanha mixordia nos seus calculos que ninguem mais se entende...

Assim é que contas mensaes de luz electrica que eram de 3$880, passaram a ser (com o mesmissimo dispendio familiar) de 18$720, como nos foi demonstrado hontem por um queixoso.

Em vista do incomprehensivel augmento, o lesado pediu duplicata de contas, o que lhe foi negado.

Realmente, não ha explicação para esses saltos de consumo, quando a luz gasta é a mesma dos mezes anteriores.

Assim como esta temos recebido centenares de reclamações.

Como explicará a Light o estranho phenomeno?

Segundo informações recebidas no Estado-Maior da Armada, o couraçado "Floriano", que viaja de regresso ao Rio, procedente de Montevidéo, estava, ás 8 horas da manhã de hontem, em frente á barra do Rio Grande do Sul.

Existia na estação de Riachuelo, á rua Dr. Lino Teixeira n. 35, uma Escola Nocturna com frequencia de perto de cem alumnos, quasi todos operarios e empregados no commercio. O referido estabelecimento de ensino, sem que se saiba o motivo, foi suspenso e fechado.

Ora, como isso prejudica grandemente as pessoas que ali recebiam instrucção, é de esperar que o director da Instrucção Publica Municipal dê uma providencia para a reabertura das aulas na alludida escola.

De conformidade com o regulamento approvado pelo decreto numero 10.799, de 11 de março de 1914, foi promovido a terceiro official da Directoria Geral da Contabilidade da Marinha o 4º official da mesma repartição, Raymundo Gonçalves Martins.

A' vista das falsificações de sello adhesivo ultimamente descobertas, o ministro da Fazenda resolveu cassar as licenças concedidas a particulares para a venda das estampilhas e estabelecer pontos convenientes, em toda a cidade, para esse feito.

Essa medida representa já alguma coisa, mas não basta. Quando se revelou com tanta surpreza dos agentes do fisco, em diversos cartorios desta capital, o facto que determinou aquella providencia, o que resaltou, sobretudo, das circumstancias, foi a evidencia da absoluta falta de fiscalização havida sempre em torno de tão relevantes interesses do Thesouro. O que não falta é a alluvião de fiscaes bem pagos e investidos de um sem numero de garantias e direitos, a que, está claro, não se liga o cuidado de exigir-lhes a simples satisfação curial dos deveres do cargo. Os tabelliães, serventuarios publicos, já por si obrigados a uma vigilancia constante, que a sua presumida competencia devia tornar a mais efficiente, eram illaqueados na sua "bôa fé"; e os outros não se davam á canceira ingrata de pôr os pés nos tabellionatos, afim de effectivarem o cumprimento de uma obrigação indeclinavel. Se não occorreu essa especie de policia avisada, a méra re-officialização daquella venda não surtirá as consequencias pretendidas. Porque os falsificadores ainda encontrarão meios de illudir os ingenuos.

Acerca dos pontos destinados ao mercado de estampilhas, precisam ser disseminados em attenção ás distancias que separam os bairros da cidade immensa. O pequeno negociante de Cascadura que necessita do sello adhesivo de onde a onde, para a composição legal das suas contas, e que não póde ter *stocks* de tal genero, soffreria um constrangimento absurdo, uma vez arrastado a prover-se na Avenida.

Nesse, como em outros assumptos, a evasão de impostos ou de taxas fiscaes verifica-se porque a Fazenda quer, porque a Fazenda só acorda depois de roubada, e isso mesmo para dormir de novo.

Não podendo ser processados no Thesouro Nacional nem remettidos ao Tribunal de Contas para o respectivo registro, por se tratar de requisição de pagamentos feitos de accordo com o decreto n. 15.341, de 30 de janeiro ultimo, quando agora devem obedecer ao disposto na lei n. 4.555, de 10 do mez findo, o ministro da Fazenda devolveu ao da Viação uma relação de 67 avisos, solicitando pagamentos.

O delicto de sorrir.

Elle existe hoje, na França; e o primeiro criminoso que apparece como o tendo praticado é o proprio presidente do conselho de ministros, sr. Poincaré.

O caso passou-se numa sessão da Camara, em que o chefe do governo, examinando a questão das responsabilidades da guerra, se defendia dos ataques do deputado communista sr. Vaillant-Couturier. Este, querendo mostrar o seu desdem, começou a sorrir. Um deputado governista exprobrou-lhe o procedimento; e o sr. Vaillant-Couturier respondeu, incontinenti:

— Costumo sorrir muitas vezes; mas nunca ri num cemiterio!

Em torno dessa resposta fez-se um tumulto infernal. E por que? Porque ella era uma evidente allusão ao caso de uma photographia, tirada num cemiterio da antiga frente franceza, e em que o sr. Poincaré é visto, sorridente, ao lado do embaixador americano.

Serenado o tumulto, o sr. Poincaré deixou por um instante o caso das responsabilidades da guerra para explicar o da sua propria responsabilidade, no sorriso da photographia. O chefe do governo, affirmou elle mesmo, não sorrira; e a contracção facial que a objectiva attestava fôra produzida pelo sol que lhe batia em cheio em cima dos olhos, no momento em que o photographo operara.

Tristes tempos! Já nem mais a liberdade de sorrir existe sobre a terra!

DUAS FORÇAS RIVAES

As noticias da Allemanha não alludem apenas ao esforço que ella emprega para resolver, por meio de concessões financeiras da parte dos seus credores, as dividas de guerra que o tratado de Versalhes lhe impôz; falam tambem da agitação da politica interna, que é cada vez mais clara, nos seus intuitos.

Póde-se dizer que a mentalidade allemã fluctúa hoje entre dois pólos: Berlim e Munich.

Berlim é a representação do espirito republicano, no seu proposito bem intencionado de reparar por meio do trabalho o que quatro annos de delirio militar bastaram para destruir, em todo o organismo economico do imperio; Munich, bem ao contrario, é a imagem bulhenta da tradição monarchica, vencida, mas não convencida, fundando as esperanças do renascimento do seu problematico poder nos golpes audaciosos da força, de que o assassinato de Rathenau foi o indice mais recente, mas não será sem duvida o derradeiro.

A Baviera, de resto, foi sempre monarchista; é monarchista, ainda hoje, por fidelidade á memoria da dynastia bonanchona dos Wittelsbach, por educação catholica, por amor a uma ordem tradicional e sobretudo por um instincto historico de reacção contra o dominio prussiano. Mesmo no regimen imperial — que tinha aliás o cuidado de nunca esgarçar as susceptibilidades bavaras — havia em Munich muitos adversarios de Berlim. Conta-se de um certo dr. Sigi, pamphletario nacionalista, que comia diariamente um prussiano, ao almoço.

Essa situação não mudou depois da guerra. De um certo modo, chegou até a accentuar-se ainda mais. A partir do instante em que o governo central da Allemanha foi ter ás mãos dos socialistas, o espirito de opposição dos camponezes e dos burguezes bavaros os tornou, mais do que em todos os tempos, conservadores.

Está claro que os militaristas não haveriam de perder a bella opportunidade que essas circumstancias lhes punham deante dos olhos: não só elles as atiçaram de varias maneiras como as aproveitaram em beneficio de seus manejos. O general Ludendorff, que é hoje a expressão das tendencias reaccionarias da Allemanha, installou-se na Baviera, onde todos os exploradores da industria dos golpes de Estado e todos os conspiradores passaram a ser protegidos e commanditados. As famosas ligas de von Kahr e Escherich são de origem bavara. A tentativa de Kapp, abortada pela decretação da grève geral em Berlim, da qual tomou a dianteira, como se sabe, o proprio presidente Ebert, vingou, entretanto, em Munich. Ainda ha pouco, um plano de restauração monarchica abortou na Baviera unicamente pela indignação produzida pelo assassinato de Rathenau.

Ha pouco mais de um mez, o ministro da Baviera em Berlim declarava perante uma das commissões do Reichstag que o governo de Munich reivindicava o direito de executar como entendesse as leis que dizem respeito á defesa da Republica, motivo pelo qual recrutava a sua propria força armada e impedia a policia de Berlim de penetrar no seu territorio. Tendo-lhe sido feita a observação de que essa attitude ameaçava e compromettia a unidade da Allemanha, respondeu o governo bavaro que só reconhece essa unidade do ponto de vista federal.

A rivalidade destas duas forças — Berlim e Munich — é, portanto, incontestavel, uma no esforço de renovar, melhorando; a outra, no de melhorar, conservando. Na resistencia tradicionalista de Munich, abstraindo os aspectos internacionaes da situação, não deixa de haver qualquer coisa de sympathico, que lembra os velhos tonneis das suas cervejarias, amplos e veneraveis como os membros de uma dynastia repousada.

Será licito, porém, deante destes factos, admittir uma deslocação dos termos do problema politico allemão? Não é de crer, embora as apparencias o indiquem. De parte a parte, ha o receio dos males sempre irremediaveis da guerra civil, motivo pelo qual se deve encarar a possibilidade de um arranjo, de resto previsto nas leis constitucionaes, onde se prescreve que as divergencias de opinião entre os membros federados da Allemanha, sobre as leis federaes, são submettidas ao julgamento duma especie de Supremo Tribunal. O grande conflicto acabará num caso banal de arbitramento, e o espirito allemão, depois de atravessar os máos momentos do transe historico em que se debate, terá provado mais uma vez a sua ductilidade e adaptabilidade, attributos de que a poderosa Allemanha de antes da guerra tirou os recursos de exito para a grandeza que ostentava e era a obra pertinaz do seu trabalho e do seu genio de realização.

A denuncia levada ao conhecimento do director da Casa da Moeda sobre a grave insinuação, que se fez, de que a recente emissão de notas falsas de cinco mil réis foi ali fabricada, merece ser rigorosamente apurada, para que não paire, de futuro, a mais leve desconfiança sobre a collectividade dos operarios trabalhadores daquelle estabelecimento do governo.

A denuncia articula factos que não podem ficar no ar. Por ella, ao que se suppõe, a insidia é forjada por uma fabrica estrangeira que tem interesse em fazer as notas que o Thesouro põe em circulação. Vendo que na Casa da Moeda, ha um proletariado capaz, intelligente e esforçado, em condições de produzir um serviço technico e profissional egual ou superior ao melhor preparado lá fóra, o concorrente desleal não trepidou em propalar a torpe invenção, embora o recurso infamante fosse recair e manchar uma classe de humildes operarios nacionaes, que precisam que a verdade, apurada severamente em inquerito, os rehabilite da accusação.

O inquerito aberto tem varios aspectos do mysterioso caso a desvendar. Certo, uma instrucção de provas dessa natureza não se faz com relativa facilidade, absorvendo, pelo contrario, em surpresas inesperadas, a attenção dos pesquizadores. E' necessario, porém, que tão grave insinuação, trazendo como traz tão significativa origem, não passe em branca nuvem.

A Casa da Moeda tem se aperfeiçoado em trabalhos que lhe são dados da maneira que o publico sabe. Isso honra o seu numeroso quadro de operarios, aos quaes o Ministerio da Fazenda faz a devida justiça.

E são elles proprios que esperam a mais ampla devassa, para que tudo se esclareça.

O ministro da Fazenda, attendendo ao que solicitou a directoria da Estatistica Commercial, autorizou o inspector da Alfandega desta capital a entregar áquella repartição o armazem n. 1, sito á rua Visconde de Itaborahy.

O amor á infancia pobre, ou desvalida, constitue hoje, no Chile, um problema que se considera armado em equação e em caminho de uma feliz solução.

Os trabalhadores da brilhante democracia do Pacifico, reunidos numa especie de associação de classe, organizaram uma cooperativa consagrada ao incremento e á protecção das creanças sem recursos ou inteiramente abandonadas. Assim, os membros de tão nobre nucleo de homens abnegados se comprometteram a tomar os seguintes encargos: — denunciar á justiça penal os casos manifestos de máos tratos a menores; auxiliar o cumprimento da lei de amparo á infancia; promover a creação de uma sala de brinquedos para os petizes, nas officinas onde trabalhem cincoenta ou mais mulheres de mais de dezoito annos; propagar entre as creanças a economia, o amor ao livro, o respeito ás tradições e o culto ao civismo, etc.; impedir que a infancia se empregue e seja explorada em occupações superiores á propria capacidade physica.

Esse programma, espalhado como foi, e do qual se tem ahi um resumo, despertou as melhores sympathias nos meios chilenos, maximé entre as classes obreiras, que assim revelaram um cuidado e um carinho excepcionaes pela sorte dos innocentes.

No Brasil, onde a questão ainda está longe de ser liquidada, essas coisas carecem de divulgação.

Pela Corretoria da Caixa de Amortização foram lavrados hontem 32 termos de transferencias de apolices da divida publica, uniformizadas e de diversas emissões, correspondentes a 220 transferidas por venda, 18 por transmissão causa-mortis e 5 em restituição de caução.

As do primeiro typo foram cotadas a 816$000 e as do segundo a 780$000.

As pessoas que roncam durante o somno são desagradaveis para quem é obrigado a dormir a seu lado. Casaes felicissimos se têm separado, porque o marido não póde dormir com o ronco da mulher, ou, vice-versa, o ronco do marido impede o repouso completo da mulher.

Os medicos mais eminentes, em todos os tempos, empregaram grandes esforços para descobrir o remedio capaz de curar essa antipathica molestia. Durante algum tempo, houve muita gente que aconselhou ao conjuge incommodado pelo ronco nocturno do outro que lhe assobiasse discretamente, ao ouvido. O assobio — era a crença corrente — matava o ronco. Mas esse remedio foi sempre de difficil applicação, pois o marido ou a mulher que não póde dormir por causa do ronco da creatura com quem se uniu perante Deus — ou apenas perante as estrellas — não tem, em regra, disposições para o assobio; tel-as-ia, quando muito, para o estrillo...

Mas, agora, apparece um homem de genio, inventor de um processo pratico de impedir o ronco. O processo consiste num par de engenhosos parafusos cobertos de borracha, e que se collocam nas narinas do paciente, de modo a conserval-as bem abertas, durante o somno, dando, assim, ensejo á respiração franca do roncador...

Quem não tiver á mão os parafusos especiaes póde utilizar-se de um ferro de abrir latas ou de um macaco de suspender rodas de automoveis.

O ministro da Fazenda transmittiu ao Tribunal de Contas, para o necessario registro, copia do decreto que abre o credito especial de réis 19:166$890, para occorrer ao pagamento do que é devido a José Esteves de Souza Azevedo Junior, em virtude de sentença judiciaria.

A prohibição das bebidas alcoolicas nos Estados Unidos foi a mais interessante experiencia social dos ultimos annos. Depois da proclamação do bolchevismo na Russia, a applicação da lei Volstead, na America, póde ser considerada, nos dominios da sociologia, o facto de maior importancia.

Um viticultor francez, que residiu dois annos nas livres terras da America, para estudar, por conta dos productores de vinhos, a prohibição, declarou, em conferencia publica, que a lei contra o alcool falhou por completo e ainda trouxe como consequencia funesta o augmento alarmante dos narcoticos.

Acredita o conferencista que os americanos terão de voltar breve ao consumo dos vinhos generosos e da loura cerveja.

Os americanos absorvem actualmente maior quantidade de whisky do que consumiam antes que a lei Volstead fosse posta em vigor.

A França vê-se obrigada a gastar os seus vinhos inferiores, mas ainda assim vende as mesmas quantidades de vinhos finos. Houve apenas um deslocamento: os vinhos finos destinavam-se outr'ora á Russia, á Allemanha e aos Estados Unidos; os actuaes mercados são o Mexico, o Canadá e, sobretudo, o Japão.

Comtudo, ainda são vendidos 300.000 dollars de vinhos por anno nos Estados Unidos, para uso religioso e medicinal..., sendo muitissimo maior a venda indirecta!

Termina o interessante conferencista por declarar que, dada a impossibilidade de fazer respeitar a famosa *lei secca*, os homens de Estado da Norte-America terão fatalmente de modifical-a.

Entre uma garrafa de champagne espumante de alegria e de espirito, e um vidro de cocaina estupidificante e mortal, não ha que hesitar, é claro!

Na Primeira Pagadoria do Thesouro Nacional serão pagas hoje as seguintes folhas do segundo dia util:

Secretaria da Agricultura, Casa da Moeda, Illuminação Publica, Caixa de Amortização, Secretaria da Viação, Secretaria da Justiça e Consultor Geral da Republica, Inspectoria de Seguros e Navegação e L. N. de Analyses, Assistencia a Alienados, Fiscaes de Bancos e Loterias e Avulsa da Viação e Secretaria do Exterior.

O sr. Victor Berthold acaba de dedicar ao nosso paiz um trabalho: organizou uma curiosa monographia sobre a historia dos telephones e dos telegraphos no Brasil.

Sabe-se que as primeiras linhas telegraphicas do nosso paiz datam do inicio da guerra com o Paraguay. Ellas estão intimamente ligadas a dois nomes esclarecidos e brilhantes: o de Euzebio de Queiroz e o do barão de Capanema. E' a evolução desses dois grandes padrões de cultura que o sr. Berthold estuda em nossa terra.

Estamos numa época de celebrações e commemorações a todas as manifestações da nossa intelligencia e do nosso progresso. A monographia do sr. Victor Berthold merece que a leiamos, com o carinho que é devido ás obras de verdadeira sympathia e de verdadeiro affecto pela nossa terra.

Em solução ao officio da Associação Commercial de S. Paulo, solicitando revogação do dispositivo do paragrapho 4º do art. 8º do decreto 14.039, de 29 de janeiro de 1920, sobre facturas consulares, o ministro da Fazenda mandou declarar que o assumpto escapa á competencia do ministerio a seu cargo.

Não ha quem não reconheça que a mosca é um insecto perigosissimo e dos mais incommodos. A propria hygiene a condemna de modo formal e definitivo. Todos nós a detestamos e procuramos livrar-nos dos seus maleficios. Infelizmente, só pensamos em tomar medidas guerreiras contra esses dipteros quando elles já attingiram esplendoroso desenvolvimento, isto é, quando se tornaram... moscas! Ora, é sabido que se póde recorrer a meios mais praticos do que os empregados habitualmente. Para isso torna-se mister impedir a eclosão desses perigosos insectos e atacal-os antes da sua espantosa multiplicação.

Com effeito, a mosca só poderá ser destruida com efficacia quando fôr atacada no estado de larva. Basta que nos lembremos da faculdade extraordinaria de procrear que as moscas possuem para termos a certeza da innocuidade de qualquer esforço que dispensemos para exterminal-as de outro qualquer modo.

As moscas têm habitos deploraveis sob o ponto de vista hygienico; são o terrivel vehiculo de infecções mortaes; são os mais activos agentes das molestias contagiosas.

E' imprescindivel, pois, que lhes declaremos guerra de morte.

Mas se os particulares podem fazer muito nesse sentido, não lhes compete a iniciativa da campanha saneadora.

Assim como foram destruidos os *stegomyas fasciatas* e os *anopheles*, na memoravel luta de saneamento desta capital, emprehendida por Oswaldo Cruz, tambem cabe ao Departamento Nacional de Saude Publica a extincção das moscas, não por meio de assucareiros hygienicos e tampas de vidro, mas do ataque directo ás larvas donde ellas surgem aos milhões.

Exposição Internacional do Centenario
SECÇÃO BRASILEIRA
Representação do Districto Federal

A Commissão Organizadora da Secção Brasileira da Exposição Internacional do Centenario convida os expositores do Districto Federal a iniciarem o trabalho de installação dos seus mostruarios, procurando para esse fim, no recinto da Exposição, os encarregados do respectivo Serviço.

Os cartões de ingresso são fornecidos aos interessados no Palacio Monroe, todos os dias, de 10 ás 12 e de 14 ás 17.

(2645)

Cirurgia — Dr. Barbosa Vianna — Professor da Faculdade. Rua Chile, 17, de 3 ás 5. Tel. 4074, C. (O 21343)

Na thesouraria do papel-moeda da Caixa de Amortização foram trocadas hontem 17.865 notas do Thesouro, dilaceradas e em substituição, na importancia de réis... 295:450$000, sendo 4.072 notas de 5$000 da estampa 16ª, das quaes foram picotadas 14 falsas.

Productos de belleza dos melhores fabricantes, na "Perfumaria A' Garrafa Grande", rua Uruguayana, 66.

100:000$000
LOTERIA FEDERAL
HOJE — HOJE
SO' JOGAM 15 MILHARES
Inteiro, 33$000 — Fracções, 3$300
Vende-se em toda a parte.
Nazareth & C. — Ouvidor 94
(2631)

A' Caixa de Amortização a Carteira de Redesconto do Banco do Brasil recolheu hontem a importancia de 23.000 contos de réis, em notas do governo, saldo de suas operações.

Banco Hypothecario do Brasil
50, AVENIDA RIO BRANCO, 50
Caixa do Correio 268, Rio de Janeiro
Telephone 2320 Norte
Depositos em contas correntes á vista e a prazo. Hypothecas
Operações bancarias geraes.
(8108)

SANATORIO BOTAFOGO
125, Rua D. Marciana. Tel. S. 263
Convalescentes, nervosos cocainomanos, morphinomanos, mentaes.
(470)

O EXTERIOR PELO TELEGRAPHO

A questão das reparações

O sr. Schroeder, chefe da delegação allemã, em Paris, concorda com o plano suggerido pela Belgica

PARIS, 1 — O sr. Schroeder, chefe da delegação allemã, sendo interrogado sobre a sua opinião a respeito da resolução da Commissão de Reparações de acceitar o plano belga para o solucionamento da questão suscitada pelo pedido de moratoria formulado pela Allemanha, disse:

"Acho que foi uma boa decisão, no que respeita á questão das reparações, pois que parece virá melhorar temporariamente o cambio allemão, coisa, aliás, por que temos vindo lutando até agora."

PARIS, 1 — Na reunião de hoje o Conselho de Ministros tomou conhecimento da decisão adoptada pela Commissão de Reparações a respeito da moratoria solicitada pela Allemanha, e resolveu guardar liberdade de acção quanto á modalidade dos pagamentos e á prioridade belga, até a execução pratica das condições previstas pela Commissão.

Ao mesmo tempo foi accentuada pelo Conselho de Ministros a conveniencia de promover-se a reunião immediata de uma conferencia para tratar das dividas interalliadas e das reparações.

Paris, 1 — O gabinete esteve hoje reunido, simplesmente para "tomar conhecimento" da decisão dos membros da commissão de Reparações, não approvando nem desapprovando, mas claramente se reservando a liberdade de acção absoluta, no caso dos novos acontecimentos tornarem necessario qualquer acto do governo.

Os membros do governo sustentam que, visto como a moratoria ainda não foi concedida, o gabinete apenas poderá tomar conhecimento da situação. Entretanto, insistem em affirmar que se torna necessaria a convocação de uma conferencia entre todos os alliados, na qual as dividas interalliadas e as reparações sejam amplamente discutidas.

Diz-se que o sr. Poincaré sómente se persuadiu da significação do accordo de terça-feira, depois de se haver propalado nos circulos alliados que a acção independente da França contra a Allemanha será agora recebida em Londres e Roma como a annullação do tratado de Versalhes.

Londres, 1 — A imprensa britannica recebeu muito bem a resolução da commissão de Reparações a respeito das obrigações da Allemanha para com os alliados.

Londres, 1 — O "Daily Chronicle", noticiando a decisão tomada hontem, pela Commissão de Reparações, a respeito da questão da moratoria á Allemanha, elogia muito a attitude conciliatoria da Belgica, cuja intervenção fez com que o momentoso problema se transformasse em mera questão financeira que brevemente será resolvida.

Londres, 1 — O ministro das Finanças, sr. Horne, e o representante britannico na Commissão de Reparações, sr. Abradbury, partiram para o campo afim de se encontrarem com o primeiro ministro Lloyd George e com elle trocarem impressões acerca das recentes decisões daquella commissão.

A solução do problema europeu

Londres, 1 — Num banquete offerecido pela Sociedade Americana desta capital, o senador Cox proferiu um discurso em que, depois de classificar de egoista o isolamento dos Estados Unidos, que tanto tem contribuido para a confusão actual, salientou que os economistas são unanimes em affirmar que a solução do problema europeu será impossivel sem a intervenção da America. O orador lembrou os enormes sacrificios da França, que só em homens perdeu mais de um milhão e meio e viu devastadas muitas das suas provincias, o que lhe dava o incontestavel direito de reclamar justiça tanto mais que não se tinham effectivado as promessas da Inglaterra e dos Estados Unidos para a garantirem contra qualquer ameaça de além Rheno.

O sr. Cox recordou a sua recente visita aos cemiterios americanos em França e concluiu dizendo fazer votos para que a historia não pudesse affirmar que, em face dos mais elementares deveres de humanidade, os Estados Unidos se tinham mostrado egoistas.

A assistencia, entre a qual se viam o coronel House, o sr. Vanderlip e outras personalidades americanas, applaudiu vivamente as palavras do orador.

Para combater furunculos, ulceras, empigens, etc. — "Santosina", Dep. geral, rua Uruguayana, 66.

PERFUMARIA AVENIDA
Perfumes de luxo
Avenida Rio Branco
esq. Assembléa.
(916)

Placas Esmaltadas as mais artisticas para firmas, numeração, reclames, etc., na Fundição Indigena.
(1038)

OCULISTA
Dr. Aristides Rabello
Exame da vista para corrigir os vicios de refracção. Ouvidor 127 (OPTICA INGLEZA) das 2 ás 4 — Consultorio á rua Sete de Setembro, 195, das 4 ás 6 horas.
(1729)

CAMISAS FRANCEZAS brancas e de cores NA A Torre Eiffel OUVIDOR 97-99
(2709)

Da Allemanha

Demonstrações populares contra a carestia da vida — Agitação nos bancos — Fechamento de um jornal

Berlim, 1 — Esta capital foi hontem theatro de scenas violentas provocadas pelos moradores do suburbio de Neukoeln, os quaes, exasperados pela alta de preço dos generos de primeira necessidade, atacaram o Mercado local.

A policia interveiu e dispersou os manifestantes, evitando dessa maneira maiores consequencias. O mercado fechou.

Berlim, 1 — Em varios grandes bancos desta capital houve hontem grande agitação por motivo da procura de notas do Thesouro por parte dos homens de negocio.

Em vista da situação, o Reichsbank affixou um edital annunciando que a insufficiencia de notas obrigava, não só os estabelecimentos bancarios como o proprio governo, a restringir a satisfação dos pedidos de retirada apresentados.

Berlim, 1 — Deram-se diversos motins em Eberwalde, por motivo de carestia dos generos de primeira necessidade.

Em alguns pontos, a policia teve necessidade de intervir para restabelecer a ordem.

Segundo as ultimas noticias, contavam-se dez pessoas feridas.

Bruxellas, 1 — Uma sentinella belga e um sargento foram mortos a tiros de revolver na manhã de hoje, em Ober Kassel, proximo a Dusseldorf.

Bruxellas, 1 — Logo que foi informado do assassinato, em Ober Kassel, de uma sentinella e um sargento belgas, o governo pediu ao general Rucquoy que iniciasse diligencias immediatas no sentido de descobrir os assassinos.

Ao mesmo tempo deveria ser communicado a todas as autoridades civis e politicas do Ober-Kassel que, se dentro de vinte e quatro horas, os culpados não fossem presos, as referidas autoridades ficariam detidas.

O ministro de estrangeiros, o sr. Jaspar, acaba de protestar em termos energicos junto ao Encarregado de Negocios da Allemanha, contra o attentado.

Berlim, 1 — Segundo as ultimas noticias recebidas de Eberswalde, o numero de feridos em consequencia dos tumultos que ali se deram eleva-se a vinte, havendo tambem um morto, de nacionalidade russa.

Bruxellas, 1 — Em vista das reclamações do governo belga acerca do attentado de que foram victimas um sargento e uma sentinella belgas em Ober Kassel, foram ali presos pelas autoridades allemãs varios individuos.

Como, porém, entre elles não figuram os assassinos, vae ser ordenada a prisão do prefeito e do commissario de policia da localidade.

Berlim, 1 — Communicam para esta capital que, devido a difficuldades economicas, suspendeu publicação o "Cuxhaven Tageblatt".

CASACAS — Smokings, fraques e cartolas em A TORRE EIFFEL 97, OUVIDOR, 99
(2709)

O CENTENARIO

O abono de um mez de vencimentos

Respondendo ao appello da União dos Empregados do Commercio, em pról da gratificação dos empregados em geral, em homenagem ao Centenario e á titulo de ajuda de custo para os festejos, a Cooperativa Militar enviou-lhe hontem o seguinte officio:

"Rio de Janeiro, 31 de agosto de 1922. Illmo. sr. 1º secretario da União dos Empregados no Commercio do Rio de Janeiro. — Accusando o recebimento do officio de v. s. de hontem datado, cabe-me dizer que a directoria desta Cooperativa já havia, ha dias, resolvido abonar aos seus empregados um mez de vencimentos, afim de que possam os mesmos contribuir para os festejos do nosso centenario.

Gratos pela consideração que nos dispensastes, subscrevemo-nos com saudações. — (assignado) *Rogerio Siqueira*, director-presidente."

A respeito da ornamentação especial da rua 7 de Setembro

Estiveram hontem em conferencia com o prefeito, os srs. A. Affonso Mello, Gonçalves Carneiro e J. Villas Bôas, encarregados da ornamentação especial da rua 7 de Setembro durante as festas do centenario.

As Colonias Cooperativas de Pescadores do Pará

A Confederação das Colonias Cooperativas de Pescadores do Pará communicou ao chefe dos Serviços da Pesca, commandante do cruzador-auxiliar "José Bonifacio", e á Confederação Geral dos Pescadores do Brasil que, em assembléa dos delegados de suas colonias foi organizado o seguinte programma de festas a ser executado por occasião das festas do Centenario da nossa Independencia:

1ª parte — Parada militar com mil pescadores, devidamente fardados de reservistas navaes e instruidos por conta da Confederação.

2ª parte — Formatura fluvial de cerca de mil e duzentas canôas de pesca, na bahia de Guajará, divididas em quatro divisões, as quaes serão passadas em revista pelas autoridades competentes e em hora que será opportunamente determinada.

3ª parte — Inauguração official da Galeria da Confederação e uma palestra sobre a pesca e o seu progresso, no salão de honra da referida Confederação, em hora previamente marcada.

Conferencias scientificas

Para commemorar o centenario da independencia, a Faculdade Hahnemanniana vae iniciar uma série de conferencias, por membros do seu corpo docente, no salão nobre da mesma Faculdade.

Uma formatura preparatoria

São convidados todos os atiradores, reservistas ou não, musicos e corneteiros do Tiro 7 a comparecerem uniformizados, amanhã, ás 8 horas, no quartel, para uma formatura preparatoria á parada do dia 7 de setembro.

Afim de proporcionar aos forasteiros o ensejo de conhecerem os bellos recantos da nossa formosa Guanabara, resolveu a Companhia Cantareira e Viação Fluminense, organizar para todos os domingos, passeios maritimos, com itinerarios diversos durante os festejos do nosso centenario. Assim, começará amanhã a realização dessa feliz idéa.
(2718)

NÃO COMPREM ROUPAS PARA MENINOS SEM visitarem os armazens de A TORRE EIFFEL. Ouvidor, 97 e 99.
(2710)

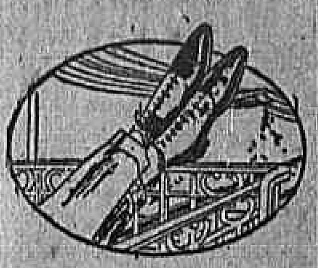

SUBIR A PETROPOLIS THERESOPOLIS COM CALÇADO ATLAS

Ruas { Uruguayana, 84 / Carioca, 8-34-40 / Estacio de Sá, 69

(2672)

PELA CREANÇA!

O 7º DIA DOS CONGRESSOS DE PROTECÇÃO A' INFANCIA

Noticias diversas

Para hoje, o programma para o 3º Congresso Americano da Creança e 1º Congresso Brasileiro de Protecção á Infancia é o seguinte:

A's 9 horas da manhã — Visita ao Instituto Profissional Visconde de Mauá; á 1 ½ da tarde — Sessões das diversas secções; ás 8 ½ da noite — Conferencia na Academia Nacional de Medicina.

Fará a conferencia o dr. Fournié, delegado uruguayo, que dissertará sobre "Escolas no ar livre", acompanhando-a de projecções cinematographicas.

Para a visita ao Instituto Mauá partirá o trem, ás 9 horas em ponto, da estação Central da Estrada de Ferro.

Vae ser apresentado á secção de Assistencia e depois ao plenario da sessão de encerramento o seguinte "voto":

"O Primeiro Congresso Brasileiro de Protecção á Infancia, consciente de que já é tempo de serem resolvidos, no Brasil, os problemas mais palpitantes em favor da creança, considera um dever da nação a organização immediata e perfeita da Assistencia Publica, em todo o paiz, estatuindo de uma maneira efficiente e pratica, como um dos seus mais importantes ramos, a assistencia official á infancia, por accordo da União com os Estados, as Municipalidades e as obras de iniciativa particular do typo dos Institutos de Protecção e Assistencia á Infancia, já fundados, devendo ser estabelecido um serviço completo e uniforme, collimando as exigencias modernas da civilização em prol da eugenia do [illegible]

[illegible]

teritos; Leis e tendencias legislativas em favor da infancia, contemporaneas da guerra européa — Dr. Levy Carneiro: A creança e o theatro — Dr. Claudio de Souza (thema official): Da protecção á infancia como substitutivo penal — Dr. Carlos Castrioto F. Mello.

2ª secção — Assistencia — Continuação das ordens dos dias anteriores: Sobre a protecção e assistencia á mulher gravida nas classes pobres do Brasil — Dr. Maurity Santos.

3ª secção — Pedagogia — Continuação das ordens dos dias anteriores: Vida moral e intellectual da creança — D. Maria da Gloria Ribeiro de Almeida: Ensino da puericultura nas escolas — Dr. Cesario Corrêa Arruda.

4ª secção — Medicina infantil — Continuação das ordens dos dias anteriores: A infancia e adenoides. — Dr. Alexandre Affonso de Carvalho: Angina diphterica — Dr. Jorge Bleyer.

5ª secção — Hygiene — Continuação das ordens dos dias anteriores: Puericultura e philopedia — Professor dr. Alfredo Ferreira de Magalhães.

— Hoje, haverá as seguintes conferencias:

A's 8 1/2 da noite, na Academia de Medicina, pelo dr. Emilio Fournié, que falará sobre "Escolas ao ar livre". Haverá projecção.

A's 8 1/2 da noite, na Escola Deodoro, pelo prof. José D. Calderaro, que discorrerá sobre o thema "La crisis de infancia en la educacion actual".

A ordem do dia é a seguinte:

I secção — Medicina

Mamerto Acuña (prof.) e Alfredo Casaubon — Meningitis serosas en la infancia — Argentina.

Ricardo Odriosola (dr.) — El paludismo en el niño — Paraguay.

Aristides Marques da Cunha — Dysenterias parasitarias além da America — Brasil.

Carlos de Arenaza (dr.) — La vision en los menores delincuentes.

Alberto Gutierrez — Sobre la forma del duodeno y sus relaciones con el mesenterio y meso colon transverso — Argentina.

Rodolfo Rivarola — Tumores del encefalo en los niños — Argentina.

José Jorge — Helioterapia en la infancia — Argentina.

Resende Puech — Doença de Heine Medin na America, especialmente em S. Paulo — Brasil.

II secção — Pedagogia

José D. Calderaro — El niño como personalidad.

Manoel Bomfim (prof.) — A preguiça dos escolares; suas causas e correcções.

Julio Rodriguez, Leonór Hourticou, Alejandro Lamas, J. Hopkins e Silvestre Matto — Educacion fisica escolar.

Fernando Thauby — Educacion de gusto y de la actividad mental en la enseñanza primaria.

Almanzor Marrero — Gymnastica escolar; melhor maneira de apurarlhe as vantagens.

Luiza Buren — Repitiendo alguna idéa.

Teodoro A. Tonina — Finalidad biologica de la enseñanza primaria — Finalidad social de la enseñanza secundaria.

Carlota Pereira de Queiroz — O problema de educação elementar.

Lucia Pacheco Jordão — A influencia da orientação Montessori na vida da creança.

III secção — Hygiene

Dr. Juan P. Garraham — Inspeccion medico escolar — Argentina.

Sebastian B. Rodrigues — Profilaxis escolar de la tuberculosis.

Luis V. Tamini y Roberto Rey — El banco escolar — Argentina.

Adamastor Barbosa (dr.) — Alimentação dos pensionatos — Brasil.

Enrique Fummann — El sol en medicina.

Orlando Olguin — Banco Escolar Argentino Olguin.

Rosario Stramandoli — Banco Modelo Argentino.

IV secção — Assistencia

Des. Nabuco de Abreu — O direito á vida e á saude — Brasil.

Victor Delfino — El Instituto tutelar de menores de Buenos Aires.

Carlos Cometta — Assistencia a los educandos: clinicas escolares.

Alberto Zwanche — La visitadora de hygiene en la escuela.

Dr. Pedro Ferreyra — Cantinas maternales.

V secção — Sociologia

Adolfo B. Velasquez y Alejandro Gonzalez — Los retardados ante la Sociedad y la Escuela.

A Maçã

A interessante revista do conselheiro XX dá-nos hoje mais um numero.

E' como sempre, brilhante e pittoresca: cheia de anecdotas, de historias pecinctuosas, de episodios que nos fazem rir.

Uma delicia, em summa.

As tropelias do "American Legion" em Buenos Aires

O afundamento do "Azopardo"

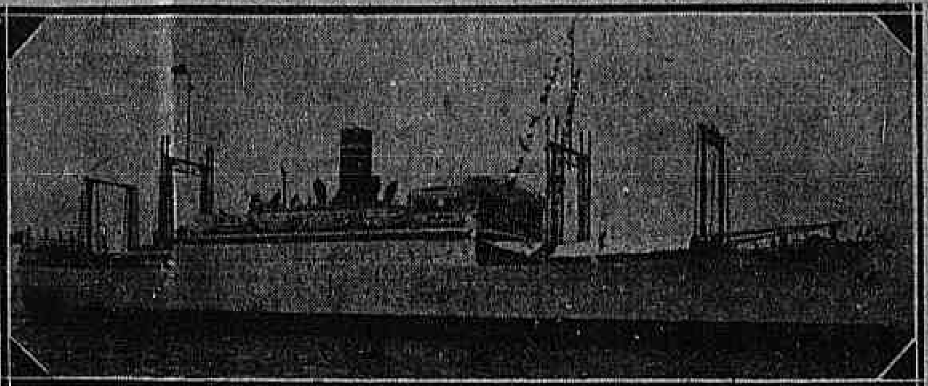

O paquete americano "American Legion"

Buenos Aires, 1 — O "Azopardo", que foi abalroado pelo paquete americano "American Legion", afundando immediatamente, era um aviso de duas helices e de 450 toneladas de deslocamento. Os demais navios abalroados e damnificados no desastre são a canhoneira "Paraná", o cruzador "Patria", o transporte "Patagonia", o aviso "Gaviota" e o aviso n. 3.

As avarias soffridas por estes navios de guerra não têm importancia.

Buenos Aires, 1 — Os funccionarios da Munson Line dizem que não foi necessario arranjar garantias para a partida do "American Legion", tendo as autoridades argentinas offerecido todas as facilidades para a viagem do mesmo paquete.

O embaixador norte-americano visitou o ministro da Marinha hontem mesmo á noite, lamentando o accidente e offerecendo garantias de indemnização.

Buenos Aires, 1 — O "American Legion" partiu hontem para Montevidéo, pouco antes da meia-noite, com muito poucas avarias.

Buenos Aires, 1 — O capitão Washburn, antigo commandante do "Southern Cross" estava na ponte do commando quando se deu o desastre do "American Legion", pois havia sido nomeado para substituir o commandante Zearfoss, que levára aquelle paquete até Buenos Aires, e cuja destituição parece encontrar justificativa, ao que se diz nos circulos maritimos, no facto de ter feito escala na Bahia, á revelia da direcção da Munson Line.

O novo membro da Academia de Letras

O professor Dumas foi eleito para a cadeira de Branner

Num gesto commovente de auxilio e sympathia, a Academia de Letras acaba de chamar ao seu seio, como membro correspondente, o professor Georges Dumas.

Nada mais justo e acertado. Esse velho universitario francez, cuja intelligencia é luminosa e brilhante, é um dos mais francos e sinceros amigos do Brasil. [illegible]

[illegible]

de vulgarisação, admiraveis traços da vossa infatigavel actividade, e bem trabalhastes num esforço animador pelos mais nobres e superiores ideaes latinos. Graças á vossa inalteravel pertinacia e irradiante sympathia, muitos dos trechos do programma e dos projectos que revelastes foram rapidamente traduzidos em medidas praticas e convenientes.

A utilissima fundação, nesta capital e em São Paulo das importantes filiaes do "*Groupement*" das universidades e grandes escolas de França para o relacionamento com a America Latina, é obra puramente vossa. E resultaram, por egual dessa propaganda benefica e opportuna a que mettestes hombros: as viagens de estudantes brasileiros á capital franceza para fins instructivos, assegurando uma influencia intellectual reciproca; as primeiras conferencias de provectos patricios nossos na *Sorbonne*, para a permutação dos interesses literarios e scientificos communs; e ainda, a vossa captivante visita ao Brasil, na occasião em que mais accesa ia a sanguinolenta conflagração européa e, como consequencia, a constituição dessa generosa missão medica que na França deixou, afóra serviços outros, o attestado da dedicação e competencia do brasileiro no opulento hospital que é hoje o centro dos trabalhos cirurgicos da Faculdade de Medicina de Paris.

Foi dest'arte, com o mais inequivoco e justificado jubilo que a Academia viu, no momento de pleito, um dos vossos mais devotados admiradores e nosso conspicuo confrade, cujo nome peço venia para declinar, o sr. *Medeiros e Albuquerque*, depositar perante a mesa directora dos trabalhos a proposta do vosso festejado nome.

O regimento interno estatue, em uma das suas disposições, que basta a vontade de dois eleitores academicos para a providencia preliminar do processo. Dentro em pouco se assistia prazeirosamente a um movimento de admiravel conformidade, em que novos votantes se erguiam das suas poltronas para lançar as suas assignaturas de espontanea adhesão na indicação depositada. Agora, não era simplesmente de um nome que esta se compunha, mas de cinco, dez, quinze e mesmo vinte e sete, que tanto ella chegou a receber. Estava assim vossa eleição plenamente assegurada por uma demonstração previa do mais alto, raro e verdadeiro significado.

O obscuro membro da Academia que, pelo estricto dever do seu encargo e mister, tem a honra de vos fazer esta communicação, mal póde lançar a assignatura, em ultimo logar, na longa lista, tão repleta se achava. Asseguro-vos, entretanto, que, com legitima ufania e egual sinceridade elle vos dirige este despretencioso annuncio, ao que lhe é grato juntar as calorosas homenagens da sua profunda admiração. — O secretario geral, (a.) Ataulpho de Paiva."

Camisas de lindos padrões desde 8$800, na "A Capital", durante a sua "Grande venda Centenario". (2714)

As dividas inter-alliadas

Paris, 1 — O Conselho de Ministros já estabeleceu o texto da resposta do governo francez á nota de Lord Balfour sobre a questão das dividas inter-alliadas.

O Conselho resolveu tambem levantar os direitos alfandegarios que gravavam a entrada do sulphato de ammoniaco. Esta medida tem em vista a intensificação da producção agricola.

Impureza do sangue? ELIXIR DE INHAME (2015)

A constituição da Palestina

Londres, 1 — Acaba de ser promulgada a nova constituição da Palestina.

Ha dois annos que se procedeu ao censo no Brasil

O dr. Bulhões Carvalho, director da Estatistica, é alvo de uma homenagem

Ha dois annos, realizou-se, em primeiro de setembro, o recenseamento geral com que teriamos de apresentar-nos ás outras nações [illegible]

[illegible]

no gabinete do dr. Bulhões Carvalho, pronunciou o dr. Gil Costa, em nome dos seus companheiros, o seguinte discurso:

"Sr. dr. Bulhões Carvalho — O dia de hoje é de festa para esta casa, e o é justamente porque assignala a passagem de uma data que lhe é particularmente grata e ha de ficar memoravel em sua historia.

Consigna este dia o segundo anniversario da realização do censo geral da Republica, e, por isso, vossos auxiliares estão reunidos á vossa presença, para trazer-vos, sr. dr. Bulhões Carvalho, num grande abraço respeitoso e amigo, suas melhores congratulações, numa demonstração que lhes é sobremaneira desvanecedora, de solidariedade á alegria que muito justamente domina vosso coração, no transcurso auspicioso dessa nova phase do emprehendimento notavel que vos confiou o governo e que vos ha de apontar ao paiz como um verdadeiro patriota, o mais que um patriota, um benemerito!

Infelizmente ainda existe no Brasil quem desconheça a importancia e consequente vantagem de um serviço dessa natureza, e desse modo bem sabemos nós qual o contingente de difficuldades de toda ordem que tivestes de superar para attingir esse estado promissor do vosso trabalho.

Sómente nós mesmos que permanecemos comvosco, dia a dia, no afan nobilitante de dois annos a fio, todas as etapas já gloriosas deste serviço grandioso, vislumbrando aqui e ali, as muitas falhas oriundas da má vontade de uns e da ignorancia de outros, no fornecimento dos dados necessarios; sómente nós que tivemos opportunidade de conhecer de perto os obices não pequenos oppostos á acção decidida e intelligente do director geral de Estatistica, para consecução de seu objectivo nobre; sómente nós, por fim, que presenciámos a vossa incomparavel dedicação ao trabalho, o rigor dos vossos escrupulos em tudo quanto dizia respeito á parte administrativa do censo, agindo com criterio e parcimonia na escolha de auxiliares e nos gastos necessarios; sómente nós poderemos avaliar, sinceramente, vossa satisfação intensa, vosso justificado orgulho, vosso enthusiasmo ante essa obra de emperecivel valor, que é o recenseamento de 1920, o que representa, na opinião respeitavel do eminente presidente Epitacio Pessoa, um dos maiores serviços prestados ao Brasil.

Ainda, ha bem poucos dias, tivestes o conforto amavel da palavra judiciosa de um mestre insigne — o dr. Alberto Martinez — a respeito do vosso trabalho."

Já poderemos dizer hoje, repetindo a palavra autorizada do illustre demographista sul americano, que, para se fazer recenseamento, é preciso vir antes ao Brasil, ou ir aos Estados Unidos. E' o melhor e o mais confortador testemunho do que vale o vosso labor triumphante.

Bem comprehenderemos nós, vossos auxiliares dedicados, o quanto vos sentis confortado e satisfeito deante da obra que é vossa, para a victoria da qual tivestes ao vosso lado a collaboração intelligente e proficua de dois dos maiores technicos desta repartição: Antonio Cavalcanti Albuquerque de Gusmão e Leopoldo Doyle e Silva.

Ficae certo, dr. Bulhões Carvalho, que todos nós, vossos auxiliares de hoje, quando, extincta a nossa missão aqui tivermos de deixar esta officina de trabalho, illustre, onde se preparam as forças vivas do paiz para a formação de sua grandeza futura, saberemos levar comnosco prazeirosamente, ao par da satisfação do nosso dever cumprido, o estimulo da vossa abnegação, da vossa dedicação ao trabalho e do vosso acendrado patriotismo.

Sr. dr. Bulhões Carvalho. Entenderam vossos auxiliares que devia ser eu o escolhido para saudar-vos neste dia faustoso. E não podendo esquivar-me a essa escolha por me considerar, além do mais um dos maiores e mais fervorosos enthusiastas do vosso trabalho e do vosso valor, senti apenas que me não fosse possivel dar a essa tarefa [illegible] amavel o desempenho que outros poderiam dar.

E como me falham as flores da rethorica, vos trago aqui, em compensação, pelas mãos delicadas das nossas companheiras gentis, esse punhado de rosas, que, melhor do que eu, poderão, em a sua mudez, de tão suave eloquencia, exprimir todo o nosso jubilo e a nossa sympathia.

Permittam os deuses que todas ellas se possam transformar, ao bafejo divino, em outras tantas benções de felicidade para a vossa vida util á familia, á patria e á sociedade."

Uma chuva de petalas de rosas, atirada por lindas mãos femininas banhou todo o recinto e grande salva de palmas fechou o discurso do dr. Gil Costa. Entregando uma rica cesta de flôres, em nome da turma de tabulação do censo economico, disse algumas palavras o auxiliar Mario Amaral, a quem succedeu no uso da palavra o sr. Oswaldo Azevedo, que leu uma expressiva saudação em verso.

Commovido, disse o dr. Bulhões Carvalho que o seu reconhecimento não tinha medida, nem comportava expressões, mais ou menos, gastas nos annaes da oratoria. O merito da sua obra pertencia aos seus collaboradores, aos seus companheiros de repartição, que ali o julgavam com tamanha benevolencia, a ponto de constituirem aquelle dia talvez o dia mais feliz da sua vida.

Nova salva de palmas saudou o director, que abraçou todos os funccionarios.

O "Marechal da victoria"

Continuaram a ser dispensadas homenagens á memoria do conde d'Eu

A população carioca, que antehontem recebeu de bordo do "*Massilia*" o corpo do conde d'Eu, e o conduziu, respeitosamente á egreja da Cruz dos Militares, realizou hontem uma verdadeira romaria, em [illegible]

[illegible]

conde d'Eu, sendo nomeada uma commissão composta do mesmo professor e mais os srs. professores Alfredo Valladão, João Cabral, Queiroz Lima, Eugenio de Barros, Candido Mendes e Alfredo Bernardes para apresentar pezames á familia do mesmo.

POR CONTINUAR AINDA EM OBRAS

A Casa America e Japão

está liquidando por preços excepcionaes o seu grande sortimento de tapetes, mobilias de junco, biombos e artigos para adorno e presentes.

RUA DO OUVIDOR, 74 (2601)

A visita do presidente de Portugal ao Brasil

Lisbôa, 1 — Um radiogramma enviado de bordo do "Porto" pelo sr. Barbosa de Magalhães, ministro dos negocios estrangeiros, annuncia que o navio espera deixar Las Palmas amanhã. O "Porto" está desenvolvendo uma velocidade média de treze milhas por hora.

Moveis de estylo

Le Mobilier

Grande reducção de preços durante este mez.

— Uruguayana, 41 — (2688)

O marechal Pilsudski

Varsovia, 1 — O marechal Pilsudski, presidente da Republica, parte, no proximo dia 12 para Bucarest. Em sua companhia irão varias personalidades, entre as quaes o titular da pasta dos negocios estrangeiros.

O 2.934 fez uma victima

João Miguel Pereira, portuguez, solteiro, com 60 annos, residente á rua Felippe, sem numero, hontem, já tarde da noite, á rua Pedro Americo, foi apanhado pelo auto n. 2.934, recebendo ferimentos pelo corpo.

A Assistencia medicou-o.

A policia do 6º districto foi sciente do caso.

"A' CAPITAL"

vae liquidar a sua secção de perfumarias, dentro de 30 dias, para dar logar á secção de artigos para senhoras, cujo sortimento, novo e de grande moda está chegando de Paris.

Alguns preços:

Sabonete Santelmo, caixa.	1$900
Pasta Colgate, tubo grande.	2$200
" " " pequeno	$900
Laminas "Gilette", verdadeiras, duzia	7$600
Escovas de dentes, uma	$900
Perfume "Chypre, Coty"	24$500
" "L'Origan, Coty.	32$800
" Eclat, Colgate.	5$900
" Ambre Antique.	25$900

Visitem "A Capital" (2715)

A sessão da Camara

Houve, hontem, sessão na Camara.

Falou, um representante mineiro, que discorreu sobre a evolução do Brasil durante os cem annos de emancipação politica.

Outro deputado communicou á Casa que a commissão incumbida de, em nome da Camara, acompanhar os restos mortaes do Conde d'Eu, se desobrigára de sua missão.

A' ordem do dia, presentes 147 deputados, foram julgados objecto de deliberação dois projectos: um, mandando crear um museu de arte retrospectiva e outro, assim concebido:

"Art. 1º — O governo resgatará a terça parte das apolices da divida publica de varias emissões.

Art. 2º — Emittirá para esse fim em papel moeda, a quantia que for precisa.

Art. 3º — Será reduzido annualmente os seus compromissos por apolices da divida publica, na proporção do augmento da exportação, valendo-se de emissões de papel moeda.

Art. 4º — Desapparecidas as apolices da divida publica procurará o governo ir, annualmente, incinerando tantos contos de réis relativos a emissões de papel-moeda dadas á circulação para tal fim, quantos representem o augmento da exportação, verificado nos saldos orçamentarios.

Art. 5º — Revogam-se as disposições em contrario."

AS VOTAÇÕES

Dispensada de impressão, approvou-se, depois, a redacção final do projecto que auxilia com 200:000$ a erecção do monumento a Santos Dumont. Foram regeitadas, em seguida, as emendas offerecidas ao projecto adiando as eleições municipaes nesta capital e approvado o projecto, bem como a sua redacção final.

Mereceram, ainda, approvação os projectos: autorizando a abrir pelo Ministerio do Interior, o credito especial de 82:000$, para pagamento [illegible]

[illegible]

do recusada por 72 votos contra 34. As emendas foram votadas de conformidade com os pareceres da Commissão. Dado, depois como approvado o projecto, um representante paulista pediu verificação, constatando-se terem votado a favor 58 deputados e 58 contra, declarando a Mesa a votação empatada, declarando que, por isso, ficava adiada a sua resolução.

Ao ser votado, logo, o projecto seguinte, verificou-se não haver mais numero, motivo por que, encerradas as demais discussões, se levantou a sessão.

COMMISSÃO DE FINANÇAS

Esteve, reunida a Commissão de Finanças, tendo assignado os pareceres: favoravel á abertura do credito especial de 100:000$, para occorrer ás despesas com a Estrada de Ferro Tocantins, adquirida pela União, em hasta publica, realizada em Belém do Pará, e autorizando o credito supplementar de 74:588$055 destinado a liquidar compromissos assumidos pelo governo para conservação e custeio da E. de F. Santa Catharina, durante o exercicio de 1921.

Discordando do relator do Exterior, um representante carioca leu, depois, o seu voto contrario ao emprestimo de $30.000.000, á Prefeitura desta capital. Esse voto, após examinar a situação da Municipalidade e os ultimos emprestimos por ella feitos, termina mandando archivar a mensagem em que o governo pedia autorização ao Congresso para realizar essa operação financeira.

Ainda hontem, porém, a commissão nada resolveu, por ter um representante piauhyense solicitado vista dos papeis pelo prazo regimental.

Por ultimo, a commissão assignou o projecto concedendo determinados beneficios aos officiaes de terra e mar que tomaram parte na conflagração européa, com as seguintes modificações do relator da Receita:

"A pensão instituida por esta lei só vigorará depois que os interessados desistirem, por termo lavrado na repartição competente, do montepio e meio soldo a que tiverem direito."

"Para os fins dos favores instituidos nos artigos 4 e seguintes desta lei se entenderá como serviço effectivo de guerra o prestado na missão naval ou na medica mandadas á Europa, por motivo da guerra, em 1918, ou nos campos de batalha."

25:000$000

O bilhete n. 80.525, premiado com 25:000$000, na popular e acreditada Loteria do Estado do Rio, extrahida hontem, foi vendido em Cataguazes, Estado de Minas Geraes. (2692)

Interessa v. ex. pelo conforto da sua residencia, não compre os moveis sem ver os preços do CONFORTAVEL, Sete de Setembro, 32 e Alfandega, 111 (1079)

BRINCOS DE FANTASIA

Ultimas novidades

A Melindrosa — 27, Rua do Theatro. (2669)

CASA LEBLON CAMISAS, CUECAS, PYJAMAS. R. Assembléa 92. (2694)

Os veteranos da guerra do Paraguay

Escrevem-nos:

"Neste momento, em que chegam á nossa capital os veteranos das republicas visinhas que tomaram parte na grande guerra do Paraguay, chamamos a attenção de v. s. para o que se está passando tristemente com os infelizes veteranos, na repartição da Pagadoria da Guerra. São elles ali tratados com o maior indifferentismo e desprezo, difficultando-se extraordinariamente os pagamentos de seus vencimentos, obrigando-os a comparecer todos os dias, dando-lhes sempre a mesma nota triste — *Não ha dinheiro!* — quando alguns outros, privilegiados, mais felizes vão ás occultas recebendo!!

E' por demais triste! — doloroso! De um seu admirador e creado — *Um veterano.*"

Está no Rio o celebre pianista Leopoldo Godonsky

Leopoldo Godonsky

O Rio de Janeiro hospeda, ha já alguns dias, o illustre pianista Leopoldo Godonsky. Trouxe-o até nossa capital o vapor "Orania".

Leopoldo Godonsky é um dos brilhantes compositores polacos da actualidade. Ha 30 annos elle é conhecido nos centros artisticos e musicaes mais adeantados de toda a Europa e da America, onde foi consagrado pela critica verdadeiramente autorizada, que o classificou como um pianista perfeito.

Godonsky realiza agora a sua primeira *tournée* na America do Sul, vindo de Buenos Aires e de Montevidéo, onde levou a effeito, com exito, uma serie de concertos.

No Brasil, Leopoldo Godonsky fará um curto estagio, realizando algumas audições, aqui, no Theatro Municipal, e seguindo depois para S. Paulo, onde se fará tambem ouvir, no principal theatro daquella capital.

A sessão do Senado

Varias discussões encerradas e um requerimento motivado por um "véto" do prefeito

Compareceram, hontem, ao Senado 36 senadores. [illegible]

[illegible]

da constituição, provando, ainda, que o relator de tal parecer, em 1920, tinha idéas inteiramente contrarias ás de agora.

A seguir, depois de outras ponderações, o senador carioca apresentou um requerimento no sentido de voltar o véto em questão á commissão de constituição.

Mas já não havia numero para a votação do requerimento acima, pelo que foi ella adiada, sendo encerradas, depois, as discussões das seguintes materias da ordem do dia: proposição da Camara dos Deputados n. 123, de 1922, reconhecendo de utilidade publica o Jockey-Club do Rio de Janeiro e a Faculdade de Medicina Veterinaria de Pouso Alegre, no Estado de Minas Geraes (com parecer favoravel da commissão de justiça e legislação n. 77, 1922); proposição da Camara dos Deputados n. 37, de 1922, fixando o subsidio do presidente e do vice-presidente da Republica para o periodo constitucional de 1922 a 1926 (com parecer da commissão de finanças, já approvado, emenda n. 148, de 1922), e proposição da Camara dos Deputados n. 192, de 1921, que abre, pelo Ministerio da Marinha, o credito de 240:650$336, para pagamento de differença de vencimentos a que têm direito as guarnições de navios da Armada que desempenharam commissões no exterior (com parecer favoravel da commissão de finanças n. 144, de 1922).

CINTOS DE VIDRILHO

FINO SORTIMENTO

A Melindrosa — R. do Theatro, 27. (2669)

Em torno da direcção do "Times"

Londres, 1 — O sr. Campbell Estuart, antigo elemento de ligação entre os varios jornaes de lord Northcliffe, demittiu-se do cargo de director do "Daily Mail" e de outros jornaes da mesma empresa, afim de se consagrar exclusivamente á direcção do "Times".

"A Capital" e a sua "Grande venda Centenario"

Iniciou-se hontem com um successo fóra do commum a "Grande venda Centenario da "A CAPITAL".

Enorme clientela tem affluido aos balcões do conhecido estabelecimento da Avenida, desejosa de adquirir os finos artigos que offerece por preços incontestavelmente muito baratos. (2715)

Joalheria Brito

OUVIDOR 176 — TEL N. 28

Grande venda para entrada do novo "stock" do centenario, collares de ouro, desde 10$; medalhas de ouro, desde 4$; apparelhos de lavatorio, de metal com 8 peças, desde 280$; cigarreiras de prata, desde 24$; grande sortimento de pedras de côr a preços baratissimos. Não comprem joias ou objectos para presentes sem visitar a nossa casa. (2620)

LUXIODIUM (Gottas e ampôlas) — O maior tonico á base de iodo, em combinação com phosphoro organico. (20)

O emprestimo da Companhia Melhoramentos da ilha do Governador

A sua cotação official na Bolsa

A Camara Syndical dos Corretores de Fundos Publicos da Capital Federal, em sessão de hontem, resolveu admittir á negociação e respectiva cotação official, na Bolsa, o emprestimo contraido pela Companhia Melhoramentos da ilha do Governador, na importancia de réis 250:000$000, dividido em 1.250 obrigações (debentures) ao portador, de numeros 1 a 1.250, do valor nominal de 200$000 cada uma, juro de 9 % ao anno, pago por semestre vencidos em 31 de janeiro e 31 de julho de cada anno.

PAISAGENS BRASILEIRAS

Seus coloridos irreaes e a chronica de uma jornalista argentina

Muitos hymnos têm sido entoados á exhuberancia da nossa natureza, ao azul do nosso céo, mas bem poucos terão sido tão sinceros como o que traçou a mão extremamente delicada dessa gentilissima argentina, filha de um paiz onde, sem duvida, a natureza encanta menos a vista, mas cujo povo dá o exemplo de uma energia perenne. Vamos transcrever a chronica que essa amavel forasteira, que era nos visita, daqui enviou para um jornal de sua terra. Eil-a:

"Ha paisagens que se querem estreitar contra o coração como a uma pessoa, escreveu Flaubert. Nunca como nesta terra de sonho penetrei na realidade desta affirmação. Essa infinita e poetica ancia, que o profundo e ao mesmo tempo subtilissimo autor definiu, experimenta-se em grão superlativo aqui, onde se diria que a sensibilidade se afina ao influxo da natureza esplendorosa.

O nosso grande Sarmento chamou ao Brasil "maravilha da creação", e nós, argentinos, bem sabemos até onde vae a exactidão dos conceitos que a sua forte mentalidade formulou.

A linguagem é pobre para exprimir a admiração que produz tanta formosura reunida, fazendo deste paiz o paraiso terreno.

Desde que do navio se avistam as suas costas, a belleza começa a se infiltrar pelos sentidos. Dir-se-ia um quadro fantastico. A silhueta das montanhas é recortada sob radiantes matizes e tons de azul purissimo reflectem na agua, que tem uma transparencia e serenidade unicas.

E o que mais impressiona nesse quadro soberbo da natureza é o colorido irreal que banha tudo. Jámais vi matizes de firmamento como os do Brasil, em parte alguma vi gamma de côres tão variadas como a que se estende sobre os seus montes. E' o verde escuro da vegetação tropical que invade tudo com um poder assombroso; é o verde mais ou menos claro dessa mesma fecundidade vislumbrada á distancia e é, por fim, a tenue linha das montanhas que se esfumam perdendo-se no horizonte.

Eram mais ou menos 7 da manhã quando avistámos o litoral de Santos. Acreditei ver jardins fluctuantes; ilhas exhuberantes de vegetação e logo surgiram promontorios de pedra desnuda, selvagemente esplendidos no seu aspecto *gris* e severo; mais longe o panorama constante mas sempre novo e bellissimo dos montes.

Esse scenario inspira um hymno de admiração e quando o navio [illegible]

O panorama era, então, imponente, quasi medroso, á força de ser grande, mostrando a immensidade da creação ante a nossa propria insignificancia. Uma meia tinta o envolvia e havia nelle "aquelle silencio que parece falar" que tanto deveu impressionar o inimitavel José de Alencar, "silencio em que as sombras se povôam de seres invisiveis e os objectos na sua immobilidade parece que oscillam no espaço."

Foram se accentuando ellas até que as luzes brilharam ao longo da costa. A decoração mudava e era outro o aspecto, não menos soberbo e interessante. Mais tarde, noite cerrada... os montes escuros... a linha de luzes pequeninas... no céo a claridade lunar...

Na agua sua luz pallida que a prateava...

Recordação formosissima, inapagavel, de momentos vividos pela belleza desta terra bemdita, instantes que me trouxeram á memoria os versos do poeta actualmente tão admirado no Brasil, inspirados por noites semelhantes e que repeti com uncção nesse transbordamento de lyrismo que sacode minha alma em horas incomparaveis como as que esta natureza assombrosa me proporcionou.

O exquisito poeta Luiz Carlos diz assim:

Uma noite como esta é o supremo conforto
E o supremo perdão para a miseria e o crime;
E o Céo que se desvenda e a paz futura exprime,
A um tempo a recordar todo o passado morto.

E pois, uma esperança e uma saudade unida,
Na extrema aspiração em que a alma se transporte;
— Esperança de um bem, que só virá na morte;
Saudade de outro bem, que não vem mais na vida.
... ...

Impressões semelhantes commoveram-me na ascenção ao Corcovado. A setecentos metros de altura os panoramas se ampliam, abrangendo todo o conjunto de praias formosissimas, de avenidas soberbas que emmolduram o litoral com uma vegetação inesgotavel.

A cidade grandiosa estendia-se aos meus pés, custodiada pelos seus montes, eternas fortalezas seculares, a bahia tomou um aspecto feerico. Assemelhava-se a [illegible]

[illegible] — *Maria Antonia Martinez.*

O apparecimento de estampilhas falsas

A Recebedoria do Districto Federal invadida hontem por uma multidão de compradores

Noticiámos haver o ministro da Fazenda resolvido cassar aos negociantes as licenças concedidas para venda de estampilhas do sello adhesivo.

Essa resolução deu logar a que o publico ficasse sem saber onde e como adquirir os sellos adhesivos necessarios ás suas transacções.

Em virtude da providencia adoptada, que se justifica ante a grande circulação de estampilhas falsas, as dependencias da Recebedoria do Rio de Janeiro foram invadidas por uma verdadeira multidão, á procura de estampilhas. A agglomeração foi de tal ordem que o director da Recebedoria se viu na necessidade de requerer força para manter a ordem indispensavel.

Além disso, afim de attender ás necessidades do publico visando sua commodidade e facilitar os meios de acquisição do sello, o director da Recebedoria obteve do ministro da Fazenda que a venda de estampilhas, emquanto se não normalizar a situação creada pelas medidas acauteladoras dos interesses do fisco, fosse feita em diversas repartições publicas. Assim, ficou assentado que, desde hoje, começará a ser feita a venda na Alfandega, Imprensa Nacional, Caixa de Amortização e no Forum.

Hoje, mesmo, deverá ficar combinada com o prefeito a acquisição de estampilhas na Prefeitura.

Para o exito destas providencias foram designados os funccionarios da Recebedoria necessarios a esse serviço.

HOJE 100 CONTOS

CENTRO LOTERICO

R. Sachet, 4 (2716)

A gratificação Lyra

Communicação do director da Despesa Publica ás Delegacias Fiscaes

O director da Despesa Publica communicou hontem ás delegacias fiscaes nos Estados que, de accordo com a decisão do Ministerio da Fazenda, o augmento do funccionalismo civil de que trata o art. 150 da vigente lei orçamentaria da despesa não está sujeita a sello por se tratar de augmento provisorio, cobrança que se fará quando for definitivamente incorporada aos vencimentos dos alludidos funccionarios.

Dr. CUNHA CRUZ (estomago, intestinos e figado). Psychasthenia, nevroses, toxicomanias e habitos, com auxilio da psychotherapia (suggestão) e da physiotherapia. R. Chile n. 11, 3 ás 4. (2678)

O monumento a Santos Dumont

O prefeito sanccionou hontem a resolução do Conselho Municipal que o autoriza a auxiliar, por todos os meios ao alcance da Municipalidade, inclusive pecuniariamente, os trabalhos da commissão popular incumbida da erecção nesta capital, de um monumento ao nosso patricio Santos Dumont, podendo para esse fim abrir um credito até á importancia de 200 contos.

Costumes de "Palm Beach" verdadeiro, a 180$ e Capas impermeaveis com cinto a 155$ na "A Capital", durante a sua grande venda Centenario. (2714)

Écos da passagem pelo Rio do presidente Alvear

De bordo do paquete "Massilia", o presidente Alvear dirigiu á União dos Empregados do Commercio o seguinte telegramma:

"Retribugo amable saludo con sinceros votos por continuidad sentimientos fraternales Brasil-Argentina — Alvear."

Homenagem do Instituto dos Advogados

Apezar da brevidade das horas em que esteve entre nós, o presidente de Marcelo Alvear, o eleito da Argentina, não deixou o nosso porto sem ter recebido, já a bordo, uma manifestação do nosso Instituto dos Advogados, que o elegeu seu socio honorario.

A proposta victoriosa, assignada pelos drs. Jayme de Vasconcellos, Justo de Moraes, Julio Santos, Levi Carneiro, Cid Braune e Herbert Moses, conferindo o titulo de honra ao presidente Alvear, foi logo relatada favoravelmente e com grande enthusiasmo, sendo approvada em votação unanime.

Nomeou-se então uma commissão composta dos srs. Gabriel Bernardes, Margarinos Torres e Herbert Moses que, á hora da partida do "Massilia", conseguiram desempenhar sua incumbencia honrosa junto ao presidente Alvear.

"Retribuyo amable saludo con [illegible] nagem do Instituto dos Advogados, tão significativa pelas circumstancias a que alludimos, o sr. Alvear agradeceu em rapidas e commovidas palavras aquelle delicado gesto dos nossos advogados, dizendo que muito se honrava de pertencer á tradiccional instituição que é um titulo de recommendação da cultura do Brasil, e pedindo aos membros da commissão que fossem interpretes de taes sentimentos junto a todos os seus collegas brasileiros.

DOENÇAS VENEREAS — Tratamento gratuito nos seguintes dispensarios:

Avenida Mem de Sá 291; Hospital Pró-Matre (Só mulheres), Av. Venezuella 159 (Cáes do Porto); Policlinica de Botafogo, rua Bambina 141; Dispensario Viscondessa de Moraes, Avenida Pedro Ivo 150; Posto de Prophylaxia Rural da Penha; Ambulatorio Rivadavia Corrêa, rua Flora 17, Engenho de Dentro.

CASA LEBLON CHAPÉOS, BENGALAS, CAPAS. R. Assembléa 92. (2694)

O sensacional raid dos pescadores do nordéste

A Confederação Geral dos Pescadores do Brasil recebeu da Colonia Cooperativa de Pescadores Z-1 "Commandante Plinio Rocha", de Aracajú, Estado do Sergipe, o seguinte despacho:

"Communico-vos a partida, ás 10 horas de hontem, da baleeira "Cananéa", representando a Colonia Z-1 "Commandante Plinio Rocha" nas festas do Centenario da nossa Independencia. A "Cananéa", que partiu sob o delirio da população desta capital, foi assim tripulada: mestre, Olympio Mangabeira, presidente da Colonia Z-1; marinheiros, Manoel Bispo; João Cupertino; Manoel dos Santos; José Britto; José Lopes dos Santos; Possidonio Francisco dos Santos."

— A Confederação Geral dos Pescadores do Brasil tambem recebeu do industrial brasileiro sr. Joaquim Canella da Costa Almeida, proprietario do conhecido e bem installado "Estaleiro Fluminense de Construcção Naval", á rua Barão do Amazonas, n. 29, em Nictheroy, uma carta em que põe ás ordens da Confederação o seu estaleiro, para serem consertadas e depositadas as embarcações dos valorosos "raidmen".

HOJE GRANDE VENDA

Aproveitem a occasião

CALÇADO

a 10$, 12$ e 15$000

preços sem competidor.

Visitem as Casas Clark

38, R. Carioca

174 e 176, R. Camerino

60, R. Estacio de Sá. (2673)

Um banquete sem discurso...

Uma cerimonia alegre na Faculdade de Medicina

No Hotel Internacional, no Sylvestre, realizou-se, hontem, ao meio-dia, o banquete que os amigos e assistentes do dr. Augusto Brandão Filho offereceram a esse cirurgião.

O motivo do banquete foi ter hontem transcorrido o primeiro anniversario da nomeação daquelle mestre para reger a cadeira de Clinica Cirurgica.

A mesa do banquete foi armada em fórma de — L.

Nessa mesa, tomaram parte as seguintes pessoas: professor Augusto Brandão, director da Faculdade de Medicina; professor Augusto Brandão Filho, [illegible]

[illegible]

nistro do imperio, em 1835.

Todos socegaram. Pouco depois, o dr. Graça Mello se ergueu. Desta vez, tambem, não era discurso. Queria ler um "compte-rendu" do Primeiro Congresso Internacional de Medicina, realizado em Pekin, em meados do seculo XII. Houve protestos, ameaças de serem jogados copos, pratos e garrafas, e o sr. Graça Mello sentou-se. Tinham os convivas chegado ao peixe, um "robalo á Alexis Carrel".

Tudo parecia serenado quando o dr. Carvalhal levantou-se, querendo fazer uma dissertação sobre a "Applicação dos apparelhos de fractura no Egypto, no tempo da VIII dynastia". Quasi foi lynchado. O banquete dos professores e assistentes da Faculdade de Medicina correu animadissimo e... quasi, foi sem discurso.

CASA LEBLON GRAVATAS, ULTIMOS PADRÕES. R. Assembléa 92. (2694)

Cobrança amigavel effectuada pelo Thesouro Nacional

Pelos dados organizados pela directoria da Receita Publica, verifica-se que a cobrança amigavel, realizada naquella repartição do Thesouro Nacional, no mez findo, importou em 240:547$586, cabendo aos respectivos funccionarios a percentagem global de 3:775$060.

Pelos cobradores foi effectuada a arrecadação de 239:909$293, cabendo-lhes a percentagem de réis 19:192$741.

A DERROTA DOS CARIOCAS

A derrota dos cariocas no jogo com os paulistas, attribue-se ao lamentavel descuido em não terem feito uso do Higadol, especifico das doenças do figado, diabetes, prisão de ventre, manchas da pelle, má digestão, etc. (2687)

O ministro da Fazenda visitou a ilha de S. Barbara

O sr. Homero Baptista, ministro da Fazenda, visitou, hontem, mais uma vez, em companhia do seu secretario, dr. Oscar Bormann, e do director geral do Thesouro, coronel Benedicto Hypolito, as obras do registro central aduaneiro, em construcção na ilha de Santa Barbara.

S. ex. percorreu todas as dependencias do novo posto fiscal, desde os alojamentos para o pessoal até ás installações destinadas aos concertos das embarcações e demais material do serviço da guarda-moria, tendo tido do que observou boa impressão.

O ministro esteve examinando por algum tempo, o grande pharol que, collocado ao centro da ilha, facilitará o serviço da fiscalização das lanchas aduaneiras, á noite, em nossa bahia.

A inspectoria da Alfandega pretende inaugurar o pharol, assim como o novo posto, no dia 7 do corrente.

Finda a visita, o sr. Homero Baptista retirou-se em lancha da Alfandega.

DR. NICOLAU CIANCIO

Com pratica dos hospitaes da Europa — Rua 7 de Setembro n. 176. Tel. 801 C. e 124 C. (2281)

Compareçam!

Estão sendo chamados ao [illegible] mento de infantaria, sob pena de serem considerados desertores, os reservistas ultimamente incorporados: Carlos Alves de Britto Maia, Antonio Joaquim Ferreira, [illegible] de Moraes, Adelino José de Araujo Filho, João Dionysio da Silva, Jacyntho Simões de Albuquerque, Alberto de Carvalho e Souza, Arthur Toledo Ribas, Nelson Borges de Gusmão, João [illegible] Filho, Juvenal José Alves e João Kosos, este residente em Petropolis.

VARIOS TELEGRAMMAS

A guerra na Asia Menor

Os combates entre gregos e turcos — As tropas de Mustapha Kemal na offensiva

Athenas, 1 — Communicado do Alto-Commando das tropas gregas: "[illegible] operações de guerra contra os nacionalistas turcos annuncia que as forças hellenicas repelliram violentos ataques desfechados pela infantaria e cavallaria turcas. Os kemalistas não tiveram exito na tentativa que fizeram de cortar as communicações ferroviarias entre os exercitos gregos. O sector de [illegible] as tropas hellenicas reconcentraram-se de accordo com o plano anteriormente previsto pelo Quartel General."

Londres, 1 — Telegrapham de Smirna: "Segundo as ultimas informações recebidas, [illegible] gregos e os turcos [illegible] continuam violentos. [illegible]"

Smirna, 1 — O ataque final [illegible] dos turcos contra a frente norte [illegible] tomou o desenvolvimento de uma offensiva geral em toda a frente.

A primeira linha cedeu inteiramente sobre a segunda, entre Afium Karahissar e Kiutayah.

A batalha no sector de Afium Karahissar prosegue ainda, [illegible]

A guerra na Asia Menor

Smirna, 1 — Continuam com a mesma violencia os combates entre turcos e gregos. [illegible]

O consulado americano em New Castle

Londres, 1 — [illegible]

Noticias da Hespanha

As operações em Marrocos — O regresso do rei Affonso XIII — Destituição de commando

Madrid, 1 — Chegou hontem a Madrid o Alto-Commissario da Hespanha em Marrocos, o general Burguete, [illegible]

Madrid, 1 — O general Ardanaz [illegible]

Madrid, 1 — Regressou hontem a esta capital o rei Affonso XIII. [illegible]

Madrid, 1 — O general Burguete esteve hoje em longa conferencia com o rei Affonso. [illegible]

O que pensa o governo francez sobre as dividas inter-alliadas

Paris, 1 — A carta do sr. Poincaré á nota de Lord Balfour, [illegible] unico, de opinião que a solução definitiva da questão das reparações depende da ligação deste problema com o das dividas inter-alliadas. Era, pois, imprescindivel o exame deste ultimo problema por uma conferencia em que tomassem parte todos os alliados, sem excepção de um só. Aliás esse exame já poderia ter sido feito pela ultima conferencia de Londres se, antes dessa reunião, a nota Balfour não tivesse definido a posição da Inglaterra.

O sr. Poincaré observa que as dividas de guerra inter-alliadas em nada se parecem com as dividas allemãs das reparações porque as primeiras tinham sido todas contraidas no interesse da causa commum. Pela primeira vez na historia, os vencedores tinham desistido de reclamar os vencidos o reembolso das despezas de guerra.

A exigencia do pagamento das dividas de guerra faria recahir parte dessas despezas sobre os paizes alliados que dispenderam o maior esforço militar e supportaram o fardo mais pesado.

A annullação das dividas inter-alliadas estaria sobejamente justificada pelo proprio caracter dessas operações. O mesmo não se poderá dizer das dividas das reparações porque estas constituem o pagamento de destruições voluntarias, as mais das vezes inuteis e são destinadas ás pensões de sangue. Esta reparação, justa e necessaria, deve ter direito de primazia sobre todo e qualquer outro problema.

Os adiantamentos — continúa o sr. Poincaré — que a França foi obrigada a fazer, por falta dos pagamentos da Allemanha, para a restauração das regiões devastadas, desequilibraram profundamente o seu orçamento. Emquanto a Allemanha não tiver coberto estas despesas, seja directamente, seja mediante combinação, não se devia tratar da solução das dividas de

[illegible]

A temporada lyrica

A "CARMEN", NO MUNICIPAL

[illegible]

O publico, satisfeitissimo com a excellencia da representação, cobriu de palmas todos os interpretes e chamou-os repetidas vezes ás honras do proscenio.

Em recita do turno B, a companhia [illegible]

MIGUEL BRAGA — Callista, Quitanda, 72, sob., esq. Ouv. Tel. N. 5.401. (626)

A SITUAÇÃO EUROPÉA

A situação da Europa é cada vez mais afflictiva de dia para dia. Não ha, no denso cerração que sobre ella se abateu, uma doce e risonha clareira de luz. Tudo sombras, inquietações, incertezas, duvidas! [illegible]

[illegible] abateu-se, de azas partidas, nas tristezas da terra — e nunca mais voltou o seu suave canto, em horas de emoção, de sonho, de ternura. Enganaram-se completamente os que affirmaram que da hecatombe surgiria o homem renovado — o triumphador do futuro. Ah! essa carnificina tenebrosa não arou o solo europeu dum profundo e luminoso sulco; abriu unicamente vastos tumulos, ergueu montanhas de ossadas. E fez tambem a affirmação de que as ferocidades ancestraes, longe de se attenuarem com o florescer da intelligencia, mais se exacerbam através das edades. Não existe, actualmente, uma unica nacionalidade que se não preoccupe com as épocas vindouras. A vida já não é uma alegria entoando hymnos de reconhecimento ao sol, como o santo de Assis. Perdeu tudo quanto nella havia de certeza; transformou-se num gigantesco ponto de interrogação...

Poderiam os dirigentes dos povos exercer uma influencia benefica sobre o presente estado de coisas? Talvez. No entanto, que fazem elles? Nada!... Perdão! Promovem Conferencias diplomaticas que sussurram um momento, como as folhas das arvores que a aragem agita e que seguidamente emudecem, sem que dellas restem obras ou factos de menor alcance. Para que servem, então? Para prolongar illusões funestas! Para darem a entender, ingenuamente, á Europa, que as entidades que se encontram á frente dos seus destinos — e que foram inscriptos, com solennidade, na primeira columna da taboa de valores mentaes, continuam a trabalhar activamente para a redempção do Occidente ameaçado! Portanto, Conferencias!...

JOÃO GRAVE

Federação Espirita Brasileira

INSANIA E CINZAS

[illegible]

... não seduzido pelos impuros gozos e miragens da descrença!

Todavia as ovelhas rebeldes, as que simultaneamente escutam a voz sagrada e a de Mammon, após a satisfação de saborear dos gozos prohibidos, voltam á penitencia.

Corpos quebrantados buscam o santuario e alli se cobrem de cinzas!

Dolorosa irrisão á verdadeira crença no Ungido de Deus, que depois de dois mil annos ainda não foi entendido e, muito menos, amado!

Quanto é veraz a voz do propheta!

Sessão domingical — Domingo, 3 do corrente, realiza-se, em o salão da Federação, ás 4 horas da tarde, mais uma sessão de propaganda da doutrina.

Novos socios — Foram acceitos socios da Federação mais as seguintes pessoas: Augusto Cesar da Silveira, Lucio de Oliveira Mesquita, Luiz Alves de Aguiar, Mario Pedro Luiz Pereira de Souza, Vesuvio Verga, Arthur Linhares, Albino Ferreira de Sá Filho, capitão Ignacio Pereira da Costa, Antonio Edmundo dos Santos Augusto Ferreira de Pinho, Celso da Rocha Machado, Francisco Chaves Salgado, José Monteiro da Cunha, José Eloy de Souza Monteiro, d. Maria Palmeira de Lima, Arnaldo Marques dos Santos, Manoel Dias de Carvalho, Arnaldo Abreu Mendes, dr. Olympio Rodrigues Alves, d. Maria Cruz, Antonio da Silva Salgueiro, Augusto Barbosa, Joaquim Vidigal, João Ribeiro Simões, Thomaz Cardoso, d. Annita Machado Monteiro, d. Donata Coelho Machado e Ernani Maigre da Gama.

Tratado de alliança

Praga, 1 — Foi hoje assignado um tratado de alliança entre a Tcheco-Slovaquia e a Yugo-Slavia, em Marienbad.

Concentração de tropas nas fronteiras da Austria

Vienna, 1 — Estão causando sérias preoccupações os movimentos de tropas da Hungria, Yugo-Slavia e Tcheco-Slovaquia. A concentração de tropas hungaras na fronteira occidental está officialmente confirmada.

O jornal hungaro "Anep" diz que essa concentração tem como causa uns levantes no Burgenland, coisa de que pela primeira vez se ouve falar aqui.

Um crime na Gavea

Foi esfaqueado, quando surrava a mulher

Num dos muitos casebres existentes em terreno da rua Marquez de S. Vicente, na Gavea, habita o chauffeur Heitor da Silva, com sua esposa Virgilia Silva.

Hontem, á noite, ao tornar á habitação, o motorista não encontrou a mulher. Esta havia saido. Indignado, Heitor poz-se a esperal-a. Lá pelas 10 horas, Virgilia chegou. O marido não entrou em explicações: recebeu-a a bofetões. Deu-lhe muito. E lhe daria ainda mais, se não apparecesse o desordeiro *Dentinho de Ouro*, que lhe tomou a defesa, vibrando uma profunda facada nas costellas de Heitor, que caiu gravemente ferido.

O ferido, com escala pelo Posto Central de Assistencia, foi internado na Santa Casa.

Sciente do caso a policia do 21º districto, ao local compareceu o commissario José Machado, que tomou as varias providencias de "Dentinho de Ouro", que fugiu logo após o crime.

Acção contra os ferroviarios americanos

Chicago, 1 — Foi hoje movida acção, por intermedio do procurador geral dos Estados Unidos perante o Supremo Tribunal, contra todos os ferroviarios grevistas dos Estados Unidos e sua união, inclusive os comités dirigentes dessas organizações.

Essa acção tem por fim conter em respeito todos os grevistas, para que elles não procurem impedir o livre funccionamento das estradas de ferro.

A arterio-sclerose remove-se TOMANDO SEMPRE
GUARANÁ'
Menor preço, melhor qualidade e maiores informações na
— CASA GUARANÁ' —
Rua do Ouvidor, 120
(2478)

APPARELHOS PARA TRATAMENTO DA HERNIA OU
QUEBRADURA
AVENIDA GOMES FREIRE N. 124, EM CIMA DA PHARMACIA, SEM OPERAÇÃO, por meio da CINTA HERNIARIA ELECTRICA do INSTITUTO DE Orthopedia Incruenta. Medalha de ouro, Paris.
De volta de seus Estabelecimentos do sul, o Prof. Lazzarini estará novamente á disposição dos interessados, até o

Dia 10 de Setembro
No grande estabelecimento do conhecido especialista, os senhores doentes encontrarão maravilhosos apparelhos, feitos sob medida para a contenção e tratamento da mais volumosa quebradura.
Essas cintas, electro-orthopedicas, sem nenhuma mola de ferro, leves, invisiveis e suaves, permittem ao enfermo montar a cavallo, fazendo qualquer trabalho ou fadiga, ficando fixada a hernia em brevissimo tempo.
O Professor Lazzarini estará pessoalmente e gratuitamente ás ordens dos senhores interessados. Pede-se aos senhores medicos visitar-nos.
"Eu subscripto declaro que fiquei completamente curado de uma Hernia inguinal no espaço de 6 mezes, usando o maravilhoso cinto Electro Orthopedico do Prof. Lazzarini. Rio, 28 de Outubro de 1921. Antonio Massoni, Rua Amelia, 52, casa n. 2".
"Declaro ser curado de uma Hernia Escrotal no espaço de 6 mezes, usando o Cinto Electro Orthopedico do Prof. Lazzarini. (Firmado) Julian Castano de Azevedo, Capitão do Exercito. Rua Presidente Domiciano 108 — Rio de Janeiro, 17 de Agosto de 1921".
Aos domingos e dias feriados o estabelecimento está aberto das 10 ás 12 da manhã, para commodidade dos Senhores Operarios, aos quaes o Prof. Lazzarini concederá preços especiaes.
Faixas especiaes sob medida para Exmas. Senhoras: Ventre Cahido, Hernia Umbelical, Rins Moveis, Obesidade, Cahida do Utero — Visita Gratuita. Aberto das 10 ás 5 da tarde. (O 22305)

IODOLINO
Receitado diariamente pelos medicos mais eminentes que reconhecem o seu valor therapeutico na cura das ANEMIAS e suas manifestações.
Dá sempre resultado positivo.
NA ANEMIA — ESCROPHULAS
RACHITISMO — FLORES BRANCAS
MAGREZA — CANSAÇO
PALLIDEZ — INAPPETENCIA
FRAQUEZA — NEURASTHENIA
PARA AS CRIANÇAS
O uso do IODOLINO é indispensavel no periodo do crescimento. Fortifica e desenvolve normalmente. Evita as doenças da infancia, facilitadas pela Anemia. Corrige a nutrição deficiente. Augmenta o appetite, engorda e desenvolve as côres.
Insubstituivel nas convalescenças
Os resultados colhidos são sempre superiores em todas as edades. Fortifica, desenvolve e evita a invasão de molestias causadas pelo enfraquecimento do organismo.
Em todas as drogarias e pharmacias do Brasil — Agentes: Silva Gomes & C. — Rua 1º de Março n. 151 — Rio. (2581)

NAS DOBRAS DE UM MYSTERIO

A policia paulista está ás voltas com um crime occorrido em circumstancias mysteriosas, na Villa Pompeia. São de jornal daquella cidade as seguintes notas sobre o caso:

"Um crime sensacional, rodeado de circumstancias mysteriosas, preoccupa, desde hontem, á noite, a attenção das nossas autoridades policiaes.

Em Villa Pompeia, arrabalde que começa a esboçar-se nos confins da Agua Branca, quasi nas proximidades da Lapa, um operario de nacionalidade belga, que habitava, em companhia de sua familia, um casebre tosco, isolado de vizinhança, em rua escura, e ainda desnivelada, sentindo estranho rumor sobre o tecto de um dos aposentos, armase de um revólver e sae desassombradamente á porta da rua, afim de certificar-se do que se passava. Acompanha-o apenas um seu filhinho de tres annos e meio de edade.

Ao adeantar-se dois ou tres passos do portal, reboam á pequena distancia, com subitos relampagos, na escuridão da noite, successivas detonações de arma de fogo. E o operario retrocede cambaleante, com um gemido surdo e encosta-se á parede da casa. Mas, ferido mortalmente, não se sustem nas pernas, que se vergam e, roçando pelo muro, cae de borco, sobre a terra vermelha do passeio. A creança, apavorada, e sem comprehender, na sua inconsciencia, a razão daquella quéda improvisa, corre para o seu pae por entre gritos. E do interior do casebre uma voz feminina, estrangulada pelo susto, interroga:

— Que é Paulo? São ladrões?

E a pergunta ficou sem resposta.

O operario entrava em agonia.

ANTECEDENTES DO FACTO

Antes que cheguem ao local as autoridades, para a constatação do mysterioso crime, digamos ao leitor quem era a victima do selvagem attentado commettido com taes circumstancias, em plena escuridão da noite, e quaes os seus antecedentes.

Era elle Paulo Burlandy, de 38 annos de edade, natural da Belgica. Consorciara-se, ha tres annos e meio, em Bruxellas, com a sua compatriota Josephina D'Hollander, com a qual anteriormente vivera amasiado. Desse consorcio houveram dois filhos, o pequeno Paulo, de tres annos e meio, unica testemunha presencial do crime, e a interessante Lucy, nascida em fevereiro ultimo.

Além do casal e dessas creanças, reside no mesmo casebre — composto, apenas, de tres compartimentos, sala, quarto e cozinha — o menor José Veuaux, de 14 annos de edade, filho de Joaquina, pois esta anteriormente ao consorcio com Paulo Burlandy, vivera maritalmente, em Bruxellas, e por muitos annos, com o francez Camillo Veuaux, que, por sua vez, era casado.

Camillo, tendo combatido os allemães, quando foi da invasão da Belgica, desappareceu, suppondo-se que tenha morrido em combate.

Não nos parece fóra de proposito esta divagação, que póde ser util, para esclarecimento do mysterio.

Mas reatemos o fio da narrativa.

Habitando esse casebre desde os meados de outubro de 1921, vivia a familia com harmonia e tranquilidade no seu isolamento de Villa Pompeia.

Paulo Burlandy trabalhava como chefe de uma secção no cortume Franco-Brasileiro, á avenida da Agua Branca, n. 108, e o menor José, filho de Josephina, occupava-se em serviços leves numa casa de plumas existente á rua Formosa n. 57.

Com os salarios de ambos, gosava a familia de relativo conforto.

Não possuiam os Burlandy economias que pudessem despertar a cobiça criminosa dos ladrões e por isso, deve ser desde logo afastada a hypothese do roubo.

O mais possivel é que se tivesse tratado de uma vingança e, assim sendo, é opportuno remontar a alguns annos atrás, onde talvez se vá encontrar a genesis da sanguinolenta scena de Villa Pompeia.

DA BELGICA AO BRASIL

Nos ultimos mezes de 1918, terminada a conflagração européa com a retirada dos allemães da Belgica, a vida para as classes menos afortunadas tornou-se impossivel nos centros até então occupados pelo inimigo.

Em toda a Belgica verificou-se um exodo dos pequenos lavradores arruinados pelas devastações da guerra.

Por essa época, um certo Jorge Librée, morador em Bruxellas, resolveu incrementar a emigração de um grupo de familias para o Brasil. Como lhe restassem algumas economias, tratou de pôr em execução os seus projectos.

Como preliminar, fez seguir para S. Paulo o seu amigo da infancia e contemporaneo de escola Paulo Burlandy, a quem confiou dois contos de réis para a acquisição de um pequeno tracto de terras.

Como se tratasse de uma viagem de exploração, ficou combinado que Burlandy viria só, deixando Josephina em Bruxellas.

Librée exigiu, porém, que o seu amigo normalizasse a situação da amante, que por essa época se encontrava gravida do seu filho Paulo.

E Burlandy, depois de se ter casado com Josephina, embarcou para S. Paulo, obtendo por intermedio do padre trappista Moreau, tambem belga, um bom terreno para culturas, distante quatro horas de canôa de Cananéa.

Installando-se ahi, o emissario de Librée escreveu-lhe, dando conta da missão de que fôra encarregado.

E Librée, tendo adquirido grande copia de instrumentos agrarios, partiu para Cananéa, determinando logo depois a vinda das familias por elle arrebanhadas, em numero de vinte e poucas.

E em dezembro de 1919 chegaram os immigrantes, vindo com elles Josephina e o seu cunhado João Burlandy.

Alojados na Hospedaria de Immigrantes, ahi permaneceram por espaço de oito dias, suscitando-se uma desintelligencia entre elles, pois um grupo se julgava illudido por Burlandy, que os queria encaminhar para logares insalubres e sem conforto.

Dessa desintelligencia resultou que apenas umas dez familias partiram para Cananéa.

Uma vez ali, Burlandy foi accusado pelos chefes das familias como responsavel por todas as privações por que passaram.

E entre elles e Burlandy nasceram fundas inimizades.

Ao cabo de algum tempo, todas as familias tinham abandonado Burlandy, accusado ainda de as ter defraudado.

O proprio Librée, abandonando o instrumental agricola e tudo quanto adquirira para a especie de cooperativa que tinha fundado, deixou Cananéa em busca de outras aventuras.

Esse incidente, como ficou dito, despertou fundos rancores, sérias inimizades, tendo Henrique de Moulinese e Jorge Pierrot, que chefiavam a facção dos descontentes ameaçado de morte a Burlandy caso o pilhassem em S. Paulo, para onde tinham vindo.

DE CANANÉA A S. PAULO

Vendo-se abandonado por seus compatriotas e sem meios de continuar a gerir, por falta de braços, a propriedade agricola, Paulo Burlandy em outubro do anno passado embarcou para S. Paulo em companhia de sua familia, indo residir em Villa Pompeia.

Apesar de ter sido um dos seus maiores inimigos quando em Cananéa, foi Jorge Pierrot quem mais influenciara Burlandy para vir morar em S. Paulo, tendo-lhe escripto daqui que lhe havia arranjado um logar no cortume Franco-Brasileiro, no qual já trabalhava.

E Paulo Burlandy para aqui veiu em companhia da esposa e dos filhos, permanecendo no mesmo casebre de Villa Pompeia, pelo qual pagava 40$000 mensaes, até ao momento do crime.

COMPARECEM AS AUTORIDADES

Logo que o infeliz operario do cortume fôra alvejado pelo inimigo secreto, que se occultava numa barreira fronteira á sua casa, o menor José Venaux, que nesse momento regressava do emprego, correu a avisar o guarda Jordão, da caixa d'agua ali existente. E foi este quem, pelo telephone, communicou o caso á policia comparecendo no local momentos depois o dr. Andrelino de Assis 3º delegado e o medico legista dr. Paiva Lima.

Paulo Burlandy foi já encontrado morto, apresentando um ferimento de bala na face anterior do hemi-thorax direito. Estava caido de borco, com as pernas em flexão, tendo sob ellas um revólver ordinario com as capsulas intactas. Estava em mangas de camisa e apenas de meias. Trazia colete de casimira escuro, calças de brim pardo e ceroulas de algodão.

Examinado o cadaver, a autoridade fel-o remover para o necroterio da Repartição Central da Policia onde hoje será autopsiado pelo medico legista dr. Hudson Ferreira.

Josephina, interrogada pela autoridade, narrou o facto com os seus antecedentes, tal qual como o descrevemos.

Paulo Venaux confirmou essas declarações, accrescentando que chegara no momento em que Paulo Burlandy tombava mortalmente ferido, após tres detonações de arma de fogo.

Como a noite se achasse escura, não pôde divisar o criminoso, não tendo percebido nem sequer o seu vulto.

O inquerito sobre o facto proseguirá hoje no posto policial de Santa Ephigenia, a cargo do dr. Alfredo de Assis, 3º delegado.

Essa autoridade irá hoje pela manhã no local do crime, acompanhada dos respectivos technicos do Gabinete de Investigações e Capturas para um minucioso exame da casa.

"PELO MUNDO"
N. 8 — DE SETEMBRO
A' VENDA
O melhor de todos os numeros e o mais completo magazine que ha em portuguez! Se os anteriores eram excellentes, o numero de setembro está acima de todos os elogios, porque ha nelle toda essa larga cópia costumeira de paginas de arte, finamente coloridas, gravuras admiraveis e texto variadissimo e escolhido, com grande documentação nacional, em homenagem ao centenario da nossa independencia.
Só a capa de PELO MUNDO... de setembro vale por uma affirmação, sendo, como é, uma linda allegoria á Republica Brasileira.
(O 21373)

Violento tremor de terra no Chile

Santiago, 1 — Foi sentido aqui um violento tremor de terra, ás 7 horas e 52 minutos da noite de hontem, durando o phenomeno sismico cerca de 30 segundos.

"CHARUTOS DE HAVANA"
IMPORTAÇÃO DIRECTA
LOPES SA' & C.
R. Santo Antonio, 5/9.
(3665)

NOTAS SOCIAES

NATALICIOS

Faz annos hoje o nosso collega de imprensa Sergio Silva, que acaba de adquirir a antiga revista *Fon-Fon*.

O anniversariante conta no seio da sua classe um grande numero de amigos que, certamente, não deixarão de levar-lhe todas as homenagens a que elle tem direito.

— O dia de hoje registra o anniversario natalicio do dr. Philadelpho Pereira de Almeida, advogado nos auditorios desta capital e redactor da "Revista Suburbana".

O anniversariante receberá, por certo, em sua aprazivel residencia, na Boca do Matto, innumeras felicitações dos seus admiradores e amigos.

Fazem annos hoje:

o sr. almirante José Carlos de Carvalho;

— o capitão Luis Lobo;

— o coronel Elpidio Boamorte, director geral da Fazenda Municipal;

— a menina Lyzida Godinho, filha do sr. Agostinho Fernandes Godinho;

— o sr. Deoclydes Baptista de Carvalho, funccionario da Central.

— Fez annos hontem a graciosa menina Helena Bailly.

BAPTISADOS

Realiza-se amanhã, na egreja do Soccorro, na praia de S. Christovão, o baptisado do interessante Edison, filhinho do sr. Homero Garcia, chefe do escriptorio da casa Arens, e de d. Maria Martins Garcia.

CASAMENTOS

Realiza-se hoje, ás 4 horas, á rua Senador Alencar 69, S. Christovão, o casamento da senhorita Aurea de Cantuaria, filha do sr. Firmino de Cantuaria, escrivão das Loterias Federaes e de sua senhora d. Cantida de Cantuaria, e neta do fallecido coronel José Thomaz de Cantuaria; com o tenente do nosso exercito Moacir Soares Marroig, filho do conhecido e apreciado scenographo Publio Marroig. Serão padrinhos: por parte da noiva o sr. Democrito Seabra, do alto commercio desta praça, e d. Maria José Campos Seabra, filha do capitalista sr. Antonio Mendes Campos e do noivo, o sr. Oscar Fontes, negociante de nossa praça e d. Alice de Abreu Fontes.

— Realiza-se hoje na residencia do sr. Antonio Gonçalves da Silva e de sua esposa d. Maria Isabel Marinho da Silva, á rua Jockey Club 358, o enlace matrimonial de sua neta Dulce com o tenente José Corrêa Velho, filho do sr. João Corrêa Velho e de d. Arminda Corrêa Velho. O acto civil realizar-se-á ás 5 1/2 horas na residencia acima e o religioso na matriz de Santo Christo dos Milagres, ás 6 1/2 horas.

Servirão de padrinhos no acto civil por parte dos noivos o sr. João Corrêa Velho e sua esposa e o dr. Pedro Carneiro e esposa, e no religioso, por parte do noivo o sr. dr. Damazio de Oliveira e esposa e o sr. João Corrêa Velho e esposa, por parte da noiva.

Formarão a ala de demoiselles d'honneur as senhorinhas Luiza Monteiro Gomes, Renée Magalhães, Palmyra e Judith Carvalho Gomes, Honorina Serra de Oliveira, Juracy Santos e Ruth Aguiar Silva, e garçons d'honneur os srs. Edmar Machado, Heitor Corrêa Velho, Horacio Marinho, Ary Coelho, Carlos Bilhau Gama, Maximo Marinho da Silva e Armando Corrêa Velho.

Após estas solennidades os noivos embarcarão em viagem de nupcias para o sul de Minas.

CLUBS E FESTAS

ORFEON CLUB PORTUGUEZ — Esta sociedade offerecerá amanhã das 3 horas da tarde ás 10 horas da noite, uma encantadora "tarde-noite dansante" aos seus socios, familias e convidados.

Uma orchestra abrilhantará a festa.

CONFERENCIAS

O professor Oscar de Souza fará hoje, ás 5 horas da tarde, na Policlinica Geral do Rio de Janeiro, a ultima conferencia do seu curso. Continuará o estudo clinico therapeutico da arterio-esclerose, tratando de cardiopathias alturinas.

VIAJANTES

Chega hoje da Europa, onde foi a negocios e ao mesmo tempo tratar de sua saude, o sr. Matheus Wagner, estimado proprietario do Bar da Gloria.

— Chegou de Santa Maria, Estado do Rio Grande do Sul, a bordo do vapor nacional "Itaguhy" o dr. Pelagio de Almeida, deputado estadual á Assembléa Legislativa de Porto Alegre, e intendente do municipio.

INAUGURAÇÕES

Realiza-se hoje, ás 5 1/2 horas da tarde, a inauguração do palacete Fialho, á rua Fialho n. 20, que dispõe de amplas accommodações, mobiladas com gosto. Edificado no ponto mais sadio do Cattete, no centro de bello jardim, vae se constituir um ponto de attracção dos que visitarem a nossa capital nesta época.

ASSOCIAÇÕES

A União Catholica Brasileira realiza hoje, ás 5 horas da tarde, mais uma sessão ordinaria quinzenal, em sua séde á avenida Rio Branco n. 40, 1º andar.

Occupará a tribuna, fazendo uma palestra sobre o attrahente assumpto "A psychotherapia e a religião", a qual tem despertado interesse entre os estudiosos, o professor Faustino Esposel, lente da especialidade na nossa Escola de Medicina.

MISSAS

Hoje, ás 9 horas, na capella do Asylo Isabel, celebra-se missa em commemoração do primeiro anniversario do fallecimento da senhorita Graziella Boamorte, filha do sr. Elpidio Boamorte.

— Por alma do dr. Antonio Francisco da Silva Marques, será rezada hoje, ás 9 horas, na egreja do Carmo, a missa de setimo dia de seu passamento.

— Hoje, ás 9 1/2 horas, será rezada, na capella de Nossa Senhora das Graças, á rua Vinte e Quatro de Maio n. 130, uma missa por alma de d. Victoria Rocha Thompson. A extincta era casada com o dr. Arthur Thompson e mãe do nosso collega de imprensa Arthur Thompson Filho.

NÃO USEM LENTES SEM O EXAME DA VISTA
Os exames procedidos na Casa Vieitas são gratuitos e effectuados pelo Sr. Willy Ahrens, optico Allemão de grande competencia.
Attenção: A CASA VIEITAS é na rua da Quitanda 99 e não na esquina da rua do Hospicio. (2677)

CINEMA MATTOSO
Praça da Bandeira
LIL DAGOVER, em
PODE O AMOR MAIS DO QUE A MORTE?
Um film de philosophia e sentimento religioso. Producção maravilhosa
— DIAS DA MOCIDADE —
Comedia em 2 actos
Segunda-feira — Panthera negra, grande successo de Florence Reed. (O 21304)

CINEMA ATLANTICO — RUA COPACABANA, 580
HOJE — Sabbado, 2 de setembro — Mais um mimoso programma de muito gosto!!! — ACTUALIDADES FOX — Assumptos palpitantes e de interesse — CAVALLEIRO MYSTERIOSO
Um excellente film da Hodkinson em 5 actos por uma das maiores artistas americanas Claire Adams
AMOR DE ARABE — 5 actos da Fox, com a interpretação de um grande artista JOHN GILBERT.
CASA-TE E VERÁS..., comedia em 2 actos pelo querido comico Harold Lloyd.
Dias 6 e 7 de setembro — Inicio do film em 18 episodios: "Com Stanley em Africa", 1º e 2º episodios pelo popular George Walsh. Este film será exhibido ás 4as-feiras em soirée e ás 5as em matinée.

CINE THEATRO AMERICA
Propriedade da Empreza Paiva, Caruso & Cia.
HOJE — Sabbado: — Abre os seus salões para receber a visita dos seus amigos e habitués que são todos os moradores dos pittorescos bairros de H. Lobo, Tijuca, Andarahy, Aldeia Campista e Villa Isabel.
Amanhã — Domingo — ás 13 horas — Domingo
Terão inicio as sessões da sua triumphal carreira no mundo cinematographico — Segurança absoluta — Conforto e hygiene comprovada — E seus programmas!!! Novos, seleccionados entre os films de valor que vieram ao Brasil.
Amanhã — Domingo, ás 13 horas — Será isso confirmado com os bellissimos films que a nova Empreza offerecerá ao seu distincto publico.
Cinema Velo — HOJE, 2 grandiosos films, HOJE — Tetada pelo Peccado — Drama em 6 actos, por Betty Compson; Indiscripção — Super-film em 6 partes, pela Gloriosa artista Florence Reed.
Cinema Haddock Lobo — HOJE — William Farnum — HOJE — o maior tragico da scena muda, no sensacional film — Kean ou Romance de Theatro — 7 bellissimos actos — ENTREGA ESPECIAL — comedia da Fox
Cinema Tijuca — HOJE — 4 bellissimos films, HOJE — A CASA DE PASTO DAS FADIGAS — comedia em 2 actos — PARA PATRULHA — drama, 5 partes pelo querido Tom Mix. — PIRATAS DO OURO — 7º e 8º episodios. (O 21400)

CINEMA MODELO
RUA 24 DE MAIO 287
HOJE! HOJE!
CARLITO na magistral parodia:
— CARMEN —
4 actos cheios de imprevistos
O INIMIGO MASCARADO
1º e 2º episodios
Segunda-feira — [illegible]
(4666)

CINE PRINCEZ
Empreza Celestino de Abreu
Av. Passos, 119. Tel. 3394 N.
Grande orchestra do professor Alambro
HOJE — E — AMANHÃ
Orchestra do professor Alambro
Devoção
[illegible]
Ao Ardor do Chicote
[illegible] GLORIA SWANSON
[illegible]

CINEMA IDEAL
HOJE — e AMANHÃ — Ultimos dias do melhor programma da semana!! — Emoção, Amor, Sentimento e Alegria!! — HOJE
SHIRLEY MASON
a innocencia personificada, apresenta-nos um optimo trabalho da FOX-FILM, em 5 actos,
HERDEIRA ESFARRAPADA

uma novella da mais encantadora ingenuidade, em que transparecem a bondade e a pureza de alma no sentimento de maior nobreza, o perdão.
E mais:
Ondas da Vida.. Ondas de Amor..
6 actos de acção intensa, em que a inolvidavel creadora de Mme RECAMIER
FERN ANDRA
a actriz das grandes emoções, num drama da mais violenta paixão de amor. Entre as scenas mais emocionantes deste film destaca-se uma *enthusiastica corrida de bigas*, um espectaculo que arrebata uma multidão de cerca de cem mil pessoas! mais sensacional do a que a que já vistes na "Rainha de Sabá".
E ainda mais:
Os engraçadissimos MUTT e JEFF, na ultima de suas grotescas aventuras, intitulada *VIVA O REI!*
Só no IDEAL, o Cinema dos programmas grandiosos!
SEGUNDA E TERÇA-FEIRA, SOMENTE — Dois dias apenas!! Outro programma estupendo!! — DESPOJOS DA TORMENTA, 6 actos da Goldwyn, por BARBARA CASTLETON, — AMOR INCOMPREHENDIDO, 5 actos da Paralta-Film, por BESSIE BARRISCALE, — o 18º e ULTIMO episodio do mais sensacional dos films em séries, COM STANLEY EM AFRICA, 2 actos por GEORGE WALSH e NOVIDADES INTERNACIONAES n. 33, 1 acto de reportagem animada.
QUARTA-FEIRA — INICIO do programma Commemorativo do CENTENARIO!!! — Vide os annuncios de SABBADO!!!

CORREIO SPORTIVO

Turf • Football • Remo • Yachting • Tennis • Water-Polo
Pelota • Cyclismo • Pedestrianismo • Tiro • Outros sports

Os sports no Centenario

INICIA-SE O CAMPEONATO LATINO-AMERICANO DE TENNIS

O "single" Brasil × Argentina entre Ricardo Pernambuco e Arturo Hortol

Pelo programma organizado pela commissão dos festejos sportivos do centenario o campeonato latino-americano de law-tennis será iniciado no proximo sabbado. A não ser a Argentina, que já enviou as suas inscripções para o torneio, parece que nenhuma outra nação participará dessa competição. Assim o campeonato será disputado entre as duas grandes nações da America do Sul, Brasil e Argentina.

A equipe argentina, que é formada de excellentes tennistas, já experimentados em provas internacionaes, já se acha nesta capital e já se tem submettido a ensaios, na quadra official do Fluminense A. C., onde se vão realizar as importantes provas.

A equipe brasileira é constituida tambem de bons tennistas, escolhidos em rigorosa selecção entre os melhores jogadores do Rio e São Paulo.

E' a primeira vez que nesta capital se realiza um torneio de tennis internacional. E o que os amadores desse elegante sport vão começar a assistir, a partir de hoje, tem um grande valor, não só por ser em disputa do primeiro campeonato latino-americano, como tambem pelo brilho do jogo, pois é sabido que o tennis na Argentina tem tido um grande desenvolvimento, e seus representantes nesta competição obdecem á escola dos grandes jogadores americanos. O primeiro jogo será hoje ás 3,30 horas, com uma das provas de "single", entre o campeão brasileiro Ricardo Pernambuco e o campeão argentino Arturo Hortal.

Amanhã, domingo, ás 9 horas da manhã será disputada a prova de duplas entre A. Villegas e Zumelzer, Argentina, versus Ricardo Pernambuco, e Alberto Lage, Brasil. A's 3,30 será disputada a prova de simples, entre Maercio Munhoz, Brasil, versus Carlos Dumas, Argentina.

O INGRESSO PARA O JOGO DE HOJE

O ingresso do publico para este encontro se fará pela rua do Rozo (tunnel), e a venda de bilhetes se procederá na bilheteria especial collocada por excepção ao lado da porta de entrada no fim do tunnel. Os socios do Fluminense, membros da imprensa, representantes officiaes e convidados, entrarão pelo 2º portão da rua Alvaro Chaves.

AS PROVAS LATINO-AMERICANAS DE TENNIS

Em reunião realizada hontem pela commissão directora do Campeonato Latino-Americano de Lawn-Tennis, com a presença do delegado da Argentina, ficou approvado o seguinte programma dos jogos do referido campeonato:

Sabbado, 2 — inicio do campeonato — 3,30 horas — "Simples" — Arturo Hortal (Argentina) x Ricardo Pernambuco (Brasil). — Juiz, Eurico de Freitas.

Domingo, 3 — 9 horas — "Duplas" — Armando Zumelzer-Alfredo Villegas (Argentina) x Ricardo Pernambuco-Alberto Lage (Brasil) — Juiz, Urquiza.

Domingo, 3 — 3,30 horas — "Simples" — Carlos Dumas (Argentina) x Maercio Munhoz — Erasmo Assumpção (Brasil) — Juiz, McHardy.

Segunda-feira, 4 — 3,30 horas — "Duplas" — G. Robson — R. Boyd (Argentina) x Maercio Munhoz — Erasmo Assumpção (Brasil) — Juiz, Filqueiras.

Terça-feira, 5 — 9 horas "Simples" — Carlos Dumas (Argentina) x Ricardo Pernambuco (Brasil) — Juiz, Carlos Leal.

3,30 horas — "Simples" — A. Hortal (Argentina) x Maercio Munhoz (Brasil) — Juiz, G. Gibson.

Quarta-feira, 6 — 9 horas — "dupla" — G. Robson — R. Boyd (Argentina) — Ricardo Pernambuco — Alberto Lage.

Quarta-feira, 6 — 3,30 horas — Final — "Dupla" — A. Villegas — A. Zumelzer (Argentina) x M. Munhoz — E. Assumpção (Brasil).

— Os jogos serão realizados todos na quadra official n. 1 do Fluminense F. Club, não havendo prazo de tolerancia.

AVISO AOS AMADORES BRASILEIROS DE BOX

A commissão de box avisa aos amadores brasileiros classificados nas provas eliminatorias de box e nos respectivos reservas que deverão comparecer amanhã, 3 do corrente, ás 2 horas, no estadio do Fluminense, preparados para combater.

AS PROVAS DA SUB-COMMISSÃO DE TIRO

Programma geral — E' esta a tabella dos dias, horas e locaes das provas de tiro do centenario:

4 de setembro — Tiro ao veado (individual latino-americano) — Stadio do Exercito — 9 horas.

8 de setembro — Tiro, carabina livre (individual latino-americano) — Stadium do Exercito — 9 horas.

10 de setembro — Fusil de guerra (individual e equipes latino-americanas) — Stadium do Exercito — 9 horas.

11 de setembro — Revolver de guerra (individual e equipes latino-americanas) — Stadium do Exercito — 9 horas.

Tiro ao vôo ás 2 horas da tarde.

12 de setembro — Tiro de carabina reduzida (individual latino-americano) — Stadium do Fluminense — 3 horas da tarde.

13 de setembro — Tiro Naval (internacional) — Stadium do Exercito — 9 horas.

14 de setembro — Tiro de pistola livre (individual latino-americano) — Stadium do Fluminense — 3 horas.

17 de setembro — Fusil de guerra (militar) latino-americano — Stadium do Exercito — 9 horas.

18 de setembro — Revolver de guerra (militar latino-americano) — Stadium do Exercito — 9 horas.

21 de setembro — Fusil de guerra e revólver de guerra (mi individual internacional) — Stadium do Exercito — 9 horas.

9 de outubro — Fusil e pistola de guerra (nacional militar) — Stadium do Exercito — 9 horas.

A REPRESENTAÇÃO URUGUAYA — DELEGADOS QUE A COMPOEM — "PERFOMANCE" DE SEUS ATHLETAS

(Especialmente para o "Correio da Manhã").

Montevidéo — 20 de agosto — A representação uruguaya ao certamen sportivo do Rio de Janeiro está constituida em sua totalidade por 73 pessoas, que se distribuem na seguinte forma: 4 delegados; 4 juizes; 1 trenador; 1 practicante; 1 massagista e director de box; 1 massagista e encarregado dos barcos; e 61 competidores.

Delegados — O presidente da delegação é o sr. Hector R. Gómez, fazendo parte da mesma os srs. Gerardo Sienra, Lorenzo Batle Berres e Julio J. Rodriguez.

O sr. Gómez, da "Comision Nacional de Educacion Fisica", é um dos mais distinctos e prestigiosos sportsmen do Uruguay. Durante varios annos occupou a presidencia da Asociacion Uruguaya de Football, á qual deu um grande impulso. E' á sua iniciativa, que se deve a fundação da Confederación Sudamericana de Football, tendo sido o primeiro director da "Oficina Internacional" da mesma, que funcciona em Montevidéo. O sr. Gómez, que despende actividade na politica uruguaya, desempenha presentemente o cargo de presidente da Camara dos Deputados. Jornalista profissional, desde estudante, dirige actualmente o importante diario montevideano "La Mañana". E' pela segunda vez o presidente do "Circulo de la Prensa" de Montevidéo.

O sr. Sienra é um grande enthusiasta de toda as questões sportivas, actual presidente da "Federacion Atlética del Uruguay", soube por sua intelligencia, e actividade levar essa instituição ao grão de adeantamento em que se encontra, podendo assegurar-se que a preparação da equipe uruguaya que intervirá nos jogos Latino-Americanos, se deve em grande parte ao seu carinho por todas as manifestações nobres do sport. Por espaço de muitos annos foi dirigente de football, integrando o "Consejo Directivo de la Asociacion", ou em caracter de membro neutral ou no de delegado de algum dos clubs filiados. Conjuntamente com a presidencia da "Federación Atlética" exerce os cargos de director da "Confederación Sud Americana de Box" e de sub-director da "Confederación Sud Americana de Atletismo". Tambem é jornalista profissional, e redactor do diario "El Paiz".

Don Lorenzo Batlle Berres é um intelligente profissional do diarismo, com larga e brilhante actuação dentro do periodismo sportivo. Redactor do diario "El Dia", antigo e difundido orgão de publicidade, dirigiu em differentes occasiões, com especial acerto, a pagina sportiva do mesmo. Foi membro de varias instituções de football e athletismo, e, varias vezes, dos conselhos directivos das mesmas.

O sr. Rodriguez, director technico da "Commision Nacional de Educación Fisica" fez seus estudos de cultura physica em Springfiel (E. E. U. U.), sendo formado por aquelle orgão official. Uma vez terminados esses estudos foi enviado á Olympiada de Antuerpia, para que pudesse aperfeiçoar os seus conhecimentos adquiridos na America do Norte. De regresso ao Uruguay e já em exercicio do cargo de director technico de athletismo, se lhe confiou a tarefa de dirigir as obras do Stadium que a "Comisión Nacional de Educación Fisica" está construindo e que figurará entre os primeiros dos existentes em toda a America.

Como trenador dos athletas figura o competente professor de cultura physica sr. Rafael Galli, de largo e proficuo trabalho no Uruguay.

Em caracter de jurados completam a representação uruguaya os srs. Alfredo León Laens (Athletismo), Antonio Rubio Rodriguez (Box), Francisco A. De Munno (Basket Ball) e Rodolfo Servetti Revello (Esgrima).

E' massagista e director da pelejas de box, o sr. Roberto Moresco e massagista e encarregado dos barcos, o sr. Juan Gotuzzo.

Tambem acompanha os competidores uruguayos um auxiliar, o sr. Juan Manuel Herrera, do 6º anno de medicina.

Competidores — Os 61 competidores se distribuem na seguinte forma: Athletismo, 24; box, 7; basket ball, 10; remo, 8; esgrima, 10; e tiro, 2.

Os nomes e a classificação destes competidores:

Athletismo — Julio César Gorlero, Carlos Bastos, Luis Cravea, Ramón Pereira, Raul Oliveira Calamet, Andrés Pizza, Alajandro Panigatti, David Estevez Martin, Exequiel Gutiérrez, José Frerot, Isabelino Gradin, Leando Gómez Harley, Luis M. Belo, Andrés Mazzali, Mario Herrera, Carlos B. Carlomagno, Carlos Patino, Carlos A. Fernandez, Fernando Capellini, José Amejeira, Emilio Pendola, Pedro C. Estapé, Manuel Rivas, José Moreno.

Box — Mario Gonzalez, Liberto Corney, Juan Samas, Antonio Amejeira, Miguel Triunfo, Antonio Manana, Juan Campos.

Basket Ball — Alfredo Arigón, Venancio Flores, José Pigni, Juan Antonio Collazo, León Acuna, Afredo Alvarez, Irineo Cortés, Diego Espozito, Juan José Masoller, Ramon Collazo.

Remo — Enrique Stewart Vargas, Guilhermo Fernandez, Juan Carlos Galindo, Anibal Tejada, Juan Carlos Nicola, Raul Fontana, Santiago Fabini, Luiz [illegible].

Esgrima — Juan Carlos Jentschik, Gilberto Tellechea, Guillermo Murdoch, Santos A. Ferreira, Julio R. de Ayala, Domingo Mendy, Enrique Paz, Conrado Rolando, Hector Belo Herrera, Julio M. Rios.

Tiro — Candido Bruzzone, Capitán Dámaso Gonzalez.

O Uruguay não terá competidores nas provas de natação, hippismo, e tennis.

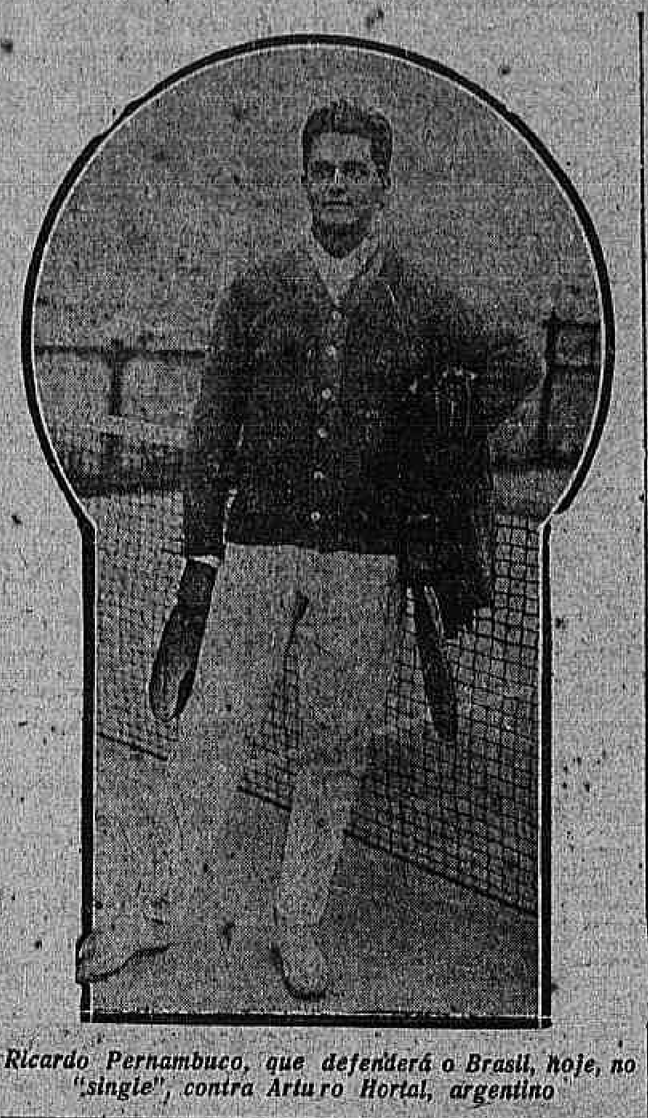

Ricardo Pernambuco, que defenderá o Brasil, hoje, no "single", contra Arturo Hortal, argentino

AS PROVAS AQUATICAS

Eliminatorias de Saltos e water-polo — Na piscina do Fluminense F. C., á rua Guanabara, serão levadas a effeito hoje, ás 3,30 horas, as eliminatorias nacionaes de saltos e water-polo, ás quaes concorrem elementos da Federação Brasileira, Federação Paulista e Liga de Sport da Marinha, para organização da representação brasileira nos jogos desportivos do Centenario.

Essas provas, que vem despertando grande interesse nos circulos desportivos, deve resultar em um grandioso successo para os desportos aquaticos, levando-se em conta o valor e o preparo de cada um dos concorrentes.

O programma está assim organizado:

8,20, water-polo, team B: Alfredo Chocolat, Adhemar, Alcides; Paciencia, Jorio, E. Castello.

Team C: Carlos Lopes, J. Salituro; Francisco Fonseca, Pedro Santos; Crespo, Allemão, Ferranti.

Reservas: [illegible] Bittar e Marino Tolentino.

Nota — O team C só jogará caso S. [illegible]

8,50, concurso de pulos, 1m, 3m, 5m; Fed. Bras., Liga S. da Marinha e Fed. Paulista.

9,30 water-polo; Team A. — F. Brasileira versus Scratch Liga S. da Marinha.

Team A — Fed. Brasileira: Manganga, Salvador, Orlando, Carlos, Abrahão, Adhemar Serpa, Castello, Jorge Mendes.

Servirão como juizes:

Water-polo — Edgard Leite Ribeiro.

Saltos — Edgard Leite Ribeiro, dr. Ayres Martins Torres, Raul Vellisch e commandantes Jair de Albuquerque e Otto de Faria.

Chronometrista — Tenente Jacintho Prad ode Carvalho.

Direcção — Dr. Adhemar de Mello.

TRENO DE NATAÇÃO E W. POLO

O treino de natação e water-polo de amanhã será realizado na piscina da ilha das Enxadas, ás 10 horas da manhã entre todos o elementos classificados.

OUTRA ELIMINATORIA DE WATER POLO

Realiza-se na segunda-feira proximo, ás 4 horas da tarde, na ilha das Enxadas, a eliminatoria entre o scratch vencido do 1º jogo versus vencedor do 2º jogo, devendo servir de arbitro o sr. Pedro Santos.

SUB COMMISSÃO DE NATAÇÃO E WATER POLO

Está marcada para segunda-feira proxima, ás 4 horas da tarde, na C. B. D., uma reunião desta commissão.

OS FOOTBALLERS CHILENOS

A delegação chilena chegará no proximo dia 5, a esta capital, assim constituida:

Presidente, dr. Jorge Matte. Membros — Serafim Guerra, Arnaldo Zavala e Carlos [illegible].

O team terá a seguinte constituição:

Keeper — Bernal, superior ao famoso Guerrero.

Full-backs — Vergara e Paine.

Halves — Elgueta, Catalão e Toro.

Forwards — Sanches, Dominguez, [illegible]

Reservas — Abello, Gonzales e Ramirez.

MAGISTRETTI, O MELHOR KEEPER ARGENTINO NÃO VIRÁ AO RIO

O scratch argentino que veiu tomar parte nos jogos sul-americanos terá nas proximas pugnas desfalcado de um dos seus melhores elementos, o keeper Guilhermo Magistretti, que deixou de fazer parte da respectiva delegação por motivos de força maior.

Magistretti, que é consagrado como o melhor goal keeper daquelle paiz amigo será substituido por Scolari, guarda valla do Newell's Old Boys, de Rosario.

OS BOXEURS BRASILEIROS ESCALADOS

São os seguintes os amadores brasileiros classificados nas provas eliminatorias de box e que formarão a representação brasileira do citado desporto:

Peso Mosca — Newton, Gomes Brandão.

Peso Gallo — Ernani Sucupira e Antonio Angelica.

Peso Penna — Augusto Faria e Euzebio Maximo de Andrade.

Peso Leve — Antonio Rodrigues Alves a Jessé Layos Soito Maior.

Peso meio-medio — Joaquim Ignacio de Medeiros e Ernani Filvri e Acrisio de Oliveira.

Peso medio — Elydio Goes Netto, Carlos Cruz e Baptista Bertagnoli.

Peso meio-pesado — João Cisnaute e Antonio Oliveira.

Peso Pesado — Manoel Bemvindo da Costa.

OS PARAGUAYOS VEM DISPUTAR O CAMPEONATO SUL-AMERICANO DE FOOTBALL

Os paraguayos que na vespera do embarque para o Brasil resolveram não participar do Campeonato Sul-Americano de Football, modificaram essa resolução, após entendimentos com a Associação Argentina e vêm disputar esse certamen. A Associação Argentina telegraphou ao chefe da sua delegação nesta capital, communicando que a delegação paraguaya de football partirá de Buenos Aires no dia 10 do corrente.

RELAÇÃO NOMINAL DOS CONCORRENTES URUGUAYOS

100 metros rasos: — Julio Cezar Gorlero, Carlos Bastos, Luis Gravea, Mario Herrera (R), Manoel Rivas (R), Raul Oliveira Calamet (R).

200 metros rasos: — Carlos Bastos, Isabelino Gradin, Luis Gravea, Julio Cezar Gorlero (R), Raul Oliveira Calamet (R), Mario Herrera (R).

400 metros rasos: — Raul Oliveira Calamet, Isabelino Gradin, Manoel Rivas, Julio Cezar Gorlero (R), Mario Herrera (R) e Luis Gravea (R).

800 metros rasos: — Carlos Carlomagno, Luis M. Bolo, Isabelino Gradin.

110 metros barreiras: — Carlos Patino, Leandro Gomes Harly, Pedro G. Estapé.

400 metros barreiras: — Andres Magali, Leandro Gomes Harley.

Salto em distancia: — Leandro Gomes Harley, Carlos A. Fernandez, Carlos Patino, Exequiel Gutierrez (R).

Salto em altura: — Carlos A. Fernandez, Leandro Gomes Harley, Carlos Patino.

Salto com vara: — José Frerot, José Amejeiras, Emilio Pendola, Carlos A. Fernandez (R).

Lançamento do peso: — Alexandro Panigatti, Fernando Capellini, David Estevez Martin.

Lançamento do martello: — José E. Moreno, David Estevez Martin, Alesandro Panigatti, Fernando Capelini (R).

Lançamento do disco: — David Estevez Martin, Exequiel Gutierrez, Fernando Capelini.

Lançamento do dardo: — David Estevez Martin, Exequiel Guiterrez, Fernando Capelini.

EQUIPES BRASILEIRAS E ATIRADORES INDIVIDUAES DE ESGRIMA

Equipe de florete: — Coronel Valerio Falcão, coronel Gamoeda, tenente Padilha, tenente Sucupira, tenente Oswaldo Rocha. — *Reservas*: — sr. João Costa, capitão Paiva, primeiro tenente Prado.

Equipe de espada: — Tenente Oswaldo Rocha, tenente F. Prado, tenente Horacio dos Santos, sr. José Costa, tenente Padilha. — *Reservas* — Coronel Gamoeda, coronel V. Falcão, tenente Sucupira.

Equipe de sabre: — Coronel Valerio Falcão, tenente Oswaldo Rocha, tenente F. Prado, sr. José Costa, tenente Pollo Ramalho. — *Reservas*: — Tenente Horacio Santos, tenente Padilha, capitão Carneiro.

INDIVIDUAES

Naiçã o...

Florete: — Coronel Valerio Falcão, coronel Gamoeda, tenente Oswaldo Rocha, capitão Carneiro, capitão Paiva, tenente Padilha, tenente Sucupira, tenente F. Prado, sr. José Costa, tenente Pollo Ramalho.

Espada: — Coronel Valerio Falcão, coronel Gamoeda, capitão Carneiro, tenente Oswaldo Rocha, sr. José Costa, tenente Padilha, tenente F. Prado, tenente Sucupira, tenente Rangel, tenente Horacio dos Santos.

Sabre: — Coronel Valerio Falcão, major Parga Rodrigues, capitão Carneiro, sr. José Costa, tenente Horacio dos Santos, tenente Benjamin Costa, capitão Paiva, tenente Prado, tenente Pollo Ramalho, tenente Osvaldo Rocha.

AS PROVAS LATINO-AMERICANAS DE ESGRIMA

A) Provas de *equipes*

Florete — Argentina e Uruguay, dia 7 ás 8.30 horas; Argentina e Brasil, dia 7 ás 3.30 horas, dia 4 ás 8.30 horas; Uruguay e Brasil, dia 4 ás 3.30.

Espada — Argentina e Brasil, dia 5 ás 8.30 horas; Uruguay e Argentina, dia 5 ás 11.30 e 3.30 horas; Uruguay e Brasil, dia 5 de tarde e dia 6 ás 8.30 horas.

Sabre — Chile e Argentina, dia 8 ás 8.30 horas; Uruguay e Brasil, dia 8 ás 3.30 horas; Chile e Brasil, dia 8 de tarde; Argentina e Uruguay, dia 10 ás 8.30 horas; Chile e Uruguay, dia 10 ás 8.30 e ás 3.30 horas; Argentina e Brasil, dia 10 de tarde.

PROVAS INDIVIDUAES

Florete — Poule de 10 atiradores. Dia 11 ás 8.30. Poule de 10 atiradores. Dia 11 ás 3.30 horas. Poule de 10 atiradores. Dia 12 ás 8.30. Final de 3 atiradores pro poules. Dia 12 ás 3.30.

Espada 2 poules de 8 atiradores Dia 14 ás 8.30 horas. 1 poule de 8 e 1 de 7 atiradores. Dia 14 ás 3.30 horas.

Espada — 2 Poules de 8 (1/2 final). Dia 15 ás 8.30 horas. Final 2 poules de 8 (1/2 final). Dia 15 ás 3.30 horas.

Sabre — 2 poules de 9 atiradores. Dia 16 ás 8.30 horas. 2 poules de 9 atiradores. Dia 16 ás 15.30 horas. poules de 10 atiradores (1/2 final). Dia 18 ás 8.30 horas. Final de 10 atiradores (1/2 final). Dia 19 ás 15.30 horas.

E AS PROVAS DE BOX?

Não chegaram a um accôrdo hontem os membros do Congresso Latino-Americano de Box, sobre a data de inicio das provas desse sport.

O atrazo dos boxeadores chilenos, que chegarão a 5, tem sido o motivo principal, porque, ao que parece, as provas não se iniciarão amanhã e possivelmente a 6 do corrente.

Nada ficára, porém, resolvido definitivamente...

PARA AS PROVAS INTERNACIONAES DE BOX

Damos abaixo a relação dos concorrentes argentinos, uruguayos, chilenos e brasileiros, ás provas latino-americanas de box, com as respectivas categorias:

Argentina — "Mosca", Gallo; "Gallo", José Newbery; "Pena", Copelo; "Leve", Devoto; "Meio-médio", Gonzalez Pardo; "Médio", H. Cavalle; "Meio-pesado", M. Sallardo; "Pesado", Rodrigues Jucado.

Uruguay — "Mosca", M. Gonzalez; "Gallo", L. Corneg; "Penna", J. Samas; "Leve", A. Amejeiras; "Meio-médio", M. Triunfo; "Médio", A. Mañana; "Meio-pesado", Campos.

Brasil — "Mosca", Gomez Braulan; "Gallo", Sucupira; "Pena", P. Jarias; "Leve", A. Rodrigues Alves; "Meio-médio", Medeiros; "Médio", Góes Netto; "Meio-pesado", Cimente; "Pesado", Bemvindo.

Chile — "Mosca", Osorio; "Gallo", E. Fernandez; "Pena", C. Abarca; "Leve", A. Parisi; "Meio-médio", Vergara; "Médio", Subercaseaux; "Meio-pesado", Muñoz; "Pesado", Eugenio.

ACQUISIÇÃO DE BILHETES

Não se vendem bilhetes no estadio. Os espectadores que vierem pela rua das Laranjeiras encontrarão bilheterias no largo fronteiro á rua Guanabara. Os que vierem pela rua Paysandú adquirirão bilhetes nas bilheterias do C. R. Flamengo, gentilmente cedidas para o fim. Os que vierem de Botafogo pelo côrte da rua Guanabara comprarão bilhetes em "guichets" collocados nos muros do C. R. Flamengo. Nas bilheterias não se faz troco. Cada comprador deve premunir-se da importancia relativa ao numero de bilhetes que vae adquirir.

SEPARAÇÃO DAS ARCHIBANCADAS E GALERIAS NO ESTADIO

As archibancadas e as galerias são, respectivamente, divididas em dois sectores (A e B) para melhor e mais rapida distribuição dos espectadores.

Sector A — *Archibancadas e galerias* — Os possuidores de archibancadas e os de galerias do sector A entrarão pelos portões da rua Guanabara, encontrando taboletas a preto e branco indicativas das entradas para archibancadas, e, encarnado e branco para as galerias, situadas, estas, no andar superior e aquellas, no primeiro.

Sector B — *Archibancadas e galerias* — Os possuidores de archibancadas e os de galerias do sector B entrarão pelo portão da rua Rozo, onde, para obterem passagem mostrarão apenas os respectivos bilhetes. No fim do percurso coberto dobrarão á direita, onde encontrarão taboletas a preto e branco, indicativas das entradas para as archibancadas e encarnado e branco, para as galerias, estas no andar superior e aquellas no primeiro.

Cadeiras numeradas — Os possuidores de cadeiras numeradas entrarão pelo primeiro portão á esquerda da rua Alvaro Chaves, achando-se fronteira ao mesmo portão, ao fundo, a escada especial de accesso aos logares iniciados.

Socios do Fluminense e respectivas familias — Os socios do Fluminense entrarão pelo segundo portão da rua Alvaro Chaves, onde poderão adquirir ingressos para as senhoras de suas respectivas familias, uma vez que a sua entrada é pessoal e mediante a apresentação do recibo do mez de setembro. Os socios e senhoras das respectivas familias occuparão as archibancadas habitualmente aos mesmos destinadas.

Imprensa — Os representantes da imprensa entrarão pelo 1º portão da rua Alvaro Chaves, onde exhibirão o titulo especial que devem possuir. Os que tiverem logares reservados entrarão pela sede do club e, passando pelo andar terreo, encontrarão a escada especial de accesso aos logares reservados na tribuna especial; os que os não tiverem collocar-se-ão nas tribunas cuja escada de accesso fica fronteira ao antigo campo de basketball.

Autoridades e convidados officiaes — Os convidados especiaes e as autoridades e chefes de representações officiaes do sport e do governo, nacionaes e estrangeiros, entrarão pelo 1º portão da rua Alvaro Chaves.

Athletas e membros dos conselhos sportivos locaes — Os membros e athletas das delegações nacionaes e estrangeiras e os membros dos conselhos da Confederação e das Ligas sportivas nacionaes entrarão pelo 2º portão da rua A. Chaves, e passarão ás tribunas reservadas pela escada especial fronteira ao campo de basketball.

Tennis, tiro, basketball, water-polo e esgrima — Os assistentes para estes sports passarão pelo tunnel da rua do Rozo, e terão ingresso pelo portão, que se acha collocado no final do mesmo tunnel.

As creanças e os escoteiros — A directoria do Fluminense F. C. recommenda aos socios do mesmo a conveniencia de não se fazerem acompanhar por creanças, attendendo á grande agglomeração de assistentes. Mas, se, a despeito desta recommendação quizerem fazel-o, as creanças de qualquer edade pagarão ingresso egual aos das senhoras. Os escoteiros quando fardados não pagarão ingresso, mas não poderão occupar cadeiras nas archibancadas dos socios, occupando os logares que lhes forem destinados.

UMA BILHETERIA NA AVENIDA RIO BRANCO

Graças a uma grande gentileza, que captivou sobremodo a sub-commissão pode installar a venda urbana de bilhetes.

Este orgão de publicidade cedeu desinteressadamente para o fim os seus "guichets" do lado esquerdo. Nestas bilheterias sómente serão vendidos os ingressos annunciados. Não se reservam bilhetes. E' este o unico local em que se vendem bilhetes para os jogos desportivos do centenario, na cidade.

AS DUAS DISPOSIÇÕES PRINCIPAES

O publico não se deve esquecer nunca de que não se vendem bilhetes no estadio e de que não se faz troco nas bilheterias.

Aquella decisão foi tomada afim de evitar agglomerações nas portas do estadio e facilitar o mais possivel o movimento de espectadores e esta para dar mais presteza ao serviço de venda e evitar enganos prejudiciaes a vendedores e compradores. Não custa nada ao espectador ter á mão a quantia exacta do numero de bilhetes que vae adquirir. A sub-commissão, attendendo a que a medida visa defender os interesses do publico, está certa de que contará com o apoio do mesmo para o cumprimento rigoroso desta determinação.

PROVA DE TIRO AO VEADO

No dia 4 de setembro, ás 10 horas da manhã, no Stadium do Exercito, á Villa Militar, será realizada a prova latino-americana acima.

Haverá um trem, ás 8,30, na *gare* da Central, com um carro especial para os atiradores, commissões e convidados.

Os concorrentes á importante prova são os seguintes:

Participantes argentinos — 1, Armando Vá; 2, Alberto C. Fontán; 3, José J. Guito; 4, Antonio Daneri; 5, Mario C. Genoud; 6, Abelardo Cavatorta; 7, José Luna.

Participantes brasileiros — 1, Bernardo de Oliveira; 2, Heitor Pereira da Cunha; 3, Dermeval Peixoto; 4, Flavio Augusto do Nascimento; 5, Paulo da Rocha Vianna; 6, Fernando Vigarano; 7, Paulo Martins Lorena.

Commissão de juizes — Dr. Dionisio de Castro Cerqueira, primeiro tenente João Barbosa Leite, major Antonio Sérito (argentino), tenente Mario Lago.

SUB-COMMISSÃO DE TIRO

Instrucções especiaes para a execução da prova de tiro ao Veado, em 4 do corrente:

1 — Presentes todos os participantes, sete representantes da Argentina e sete do Brasil, será tirada a sorte por ordem numerica.

2 — No posto de tiro só permanecerá o atirador e os juizes da prova, devendo os demais permanecerem atrás e em silencio.

3 — Ao signal de partida o veado n. 1, surgirá do abrigo n. 1, atravessando em toda velocidade para o abrigo n. 2. Logo que o veado alcançar o abrigo n. 2, surgirá outro veado n. 2 deste abrigo, correndo em sentido contrario, para alcançar o abrigo n. 3. Deste abrigo surgirá em seguida o veado n. 3 para alcançar o abrigo n. 4. Do abrigo n. 4 surge o veado n. 4 para o abrigo n. 5. Finalmente na ultima travessia o veado n. 5 surgirá do abrigo deste numero para alcançar o abrigo n. 6.

4 — Para o fim da execução acima, os abrigos serão numerados 1, 3, 5 os da ala direita e 2, e 4 os da ala esquerda.

5 — Cada atirador atirará sobre cinco veados eguaes, sendo os de numeros 1, 3 e 5 nas travessias successivas da direita para a esquerda e os de numeros 2 e 4 da esquerda para a direita.

6 — Após cada prova os juizes percorrerão os abrigos para inspeccionar os resultados, fazendo para o posto os signaes de marcação estabelecidos.

7 — Cada representação poderá designar um fiscal para acompanhar os juizes no julgamento dos resultados.

8 — A commissão technica, antes de iniciadas as provas, inspeccionará as armas e munições de cada participante individualmente, confirmando ou não o exame anterior.

9 — Do resultado final será lavrada uma acta em livro especial e enviada immediatamente uma copia á commissão executiva.

FORAM TRANSFERIDAS AS PROVAS DE TIRO FUSIL

As provas de tiro fuzil que deviam ser realizadas hontem na Villa Militar, foram transferidas para o dia 10 do corrente.

Motivou essa transferencia, o facto de só chegarem a esta capital no proximo dia 5 os atiradores chilenos, que vão tomar parte nas referidas provas.

JOGADORES PAULISTAS PARA O SCRATCH BRASILEIRO

Após o jogo de amanhã entre o America, campeão da cidade e o Corinthians, de S. Paulo, permanecerão entre nós varios players paulistas deste ultimo club, que vão tomar parte nos jogos latino-americanos.

UM ASSALTO AMISTOSO

A proposito da n[redacted] tem publicámos, sob [redacted] um assalto amistoso [redacted] tre instructores das

UMA PROVA DE BOM GOSTO!
— comprar um abat-jour de seda com franja de madeira
TYPO MEXICANO
Ultra chic
Mappin Stores
Rua Senador Vergueiro, 147
2965)

CINEMA PARIS
Exhibidor dos celebres films da Paramount

HOJE, Continuação deste successo! HOJE
WANDA HAWLEY, a formosa actriz, ao lado do elegante galã FORREST STANLEY, nos principaes papeis da magnifica comedia da Realart

O segredo de agradar
6 actos de sentimento e graça
MARIE PREVOST, a galante artista na sua notavel creação, em Sua noite suprema
Interessante enredo em 5 deliciosos actos, da Universal
2ª Feira — Os grandes exitos da Paramount: Thomas Meighan, o admiravel interprete de typos modernos, em Coração de Apache, e Betty Compson, a encantadora actriz no seu bello trabalho, em Vingança de mulher

CINEMA MASCOTTE
R. Archias Cordeiro, 230 — Meyer
HOJE! HOJE!
Constance Binney, a linda e perturbadora estrella da Realart, em:
A Taça Magica
5 actos estupendos
O Aviador Mascarado
O melhor film em series até hoje produzido, e que maior interesse tem despertado pela belleza de seu enredo — Hoje, exhibição do 3º e 4º episodios.
Amanhã — Matinée ás 2 hs.
(O 21390)

Companhia Cantareira
Passeio Maritimo
3 — DOMINGO — 3
2 Horas — Partida Caes Pharoux — 2 Horas
"BARCA NICTHEROY"
Bellissima excursão contornando as mais pittorescas enseadas da Bahia.
Buffet e musica a bordo

CINE HELIOS
Barão de Mesquita 640 Tel. V. 767
HOJE E AMANHÃ — O mais colossal successo da época!
Aventuras de Anatolio
Super-producção comica "Special-Paramount" — Nella trabalham 10 celebridades mundiaes — 9 partes.
Harold Lloyd paga sua quota
Desopilante film comico, Pathé N. Y. (O 21348)

Cine-Theatro BRASIL
Rua Haddock Lobo 437. Tel. V. 2012
O melhor e o mais confortavel cinema da Tijuca. — Os melhores films
HOJE — Wallace Reid e Gloria Swanson e Mabel Balin — HOJE
— DESENHOS DA PARAMOUNT —
— O ULTIMO ENCONTRO —
Producção especial da Associated Producers em 7 actos, com Mabel Balin. Chamamos a attenção dos distinctos habitués para este film, pois o mesmo é uma novidade, pois é sem letreiros ou legendas.
— NÃO DIGAS TUDO QUE SABES —
Super-producção da Paramount, pelos queridos Wallace Reid e Gloria Swanson. Quarta-feira — Rentrée de DARWIN, o melhor imitador do bello sexo. (O 22262)

Cine Boulevard
HOJE HOJE HOJE — GRANDIOSO ESPECTACULO
2 films de valor — 2 artistas queridos
Que Numero faz favor?
hilariante comedia em 2 actos, de Pathé, pelo popular Harold Lloyd.
— AVISO REVELADOR —
Rica encenação dramatica, em actos pela divina Norma Talmadge.
N. B. — As creanças até 12 annos só terão ingresso para este film, quando acompanhadas.
QUEM ERA CRIMINOSO? — rica comedia da Fox, em 2 grandes actos; uma das melhores da Sunshine.
Segunda-feira — Experiencia, film extra. (O 21270)

ATTENÇÃO!
Chamamos a attenção do publico para a estupenda ORCHESTRA BERRETA que contratámos para acompanhar os nossos "films".

PARISIENSE

Breve: — O ETERNO FEMININO, para apresentação da actriz mais CHIC de Paris.

HOJE Só uma pessoa vos pode ensinar o segredo de agradar
A linda e elegantissima

WANDA HAWLEY
num delicioso film da REALART PICTURES
O segredo de agradar
E gosareis tambem a engraçadissima comedia
O AMOR DE UM HERCULES

2ª feira:
Uma linda estrella que desapparece
Justine Johnstone
a fulgurante estrella, a bellissima mulher que se retirou da scena muda — despedir-se-á do Rio em seu ultimo trabalho para a REALART
em que apresenta as mais lindas toilettes de baile e de passeio:

A LINDA CONDESSINHA

TRIANON
COMPANHIA BRASILEIRA DE COMEDIA Abigail Maia
HOJE, ás 4 hs. 7 3/4 e 9 3/4
EM MARCHA PARA O CENTENARIO — EM MARCHA PARA O CENTENARIO
O AMIGO DA PAZ
3 actos engraçadissimos de Armando Gonzaga. Segunda-feira — Recital sertanejo de Catullo da Paixão Cearense. Terça-feira — Festival de Procopio Ferreira. (O 22245)
BREVEMENTE
Abat-Jour
Elegantissima comedia de RENATO VIANNA.
(O. 22245)

— CINE FLUMINENSE —
O maior e o melhor cinema de S. Christovão
HOJE — Um grande — HOJE programma
— POETAS E PATETAS —
comedia em 2 actos
CAPRICHOS DO DESTINO
Drama em 6 actos, Realart.
ORPHÃSINHA, 12 episodio Final. Preços communs.
Amanhã — Grandiosa matinée infantil. (O 21320)

CINE MEYER
HOJE SOIRÉE DA MODA MODA
ALARME FALSO
comedia da Sunshine, 2 actos
LOISE GLAUM, em
Mais Forte do que o Amor
7 actos — Amanhã — MATINÉE, ás 2 horas.
Segunda-feira — HONRARAS TUA MÃE, 11 actos.

Cine E. de Dentro
Na TELA — MUTT e JEFF.
WILLIAM FARNUM, em
SANGUE NOBRE
7 actos.
No PALCO — ALFREDO DE ALBUQUERQUE.
Amanhã — Alfredo de Albuquerque, na matinée, ás 2 horas.
Segunda-feira — Norma Talmadge, em "Maculada". (O 21257)

O CINE PALAIS e o Centenario
Associando-se ao jubilo de todo o Brasil pelo grande acontecimento da vida nacional que se celebra a 7 de Setembro, o *Cine Palais* reservou para essa data um dos seus melhores films e o escolheu de preferencia historico em harmonia com aquadra de commemorações que atravessamos
MADAME DE LA POMMERAYE
(A mulher que mais homens subjugou pelo seu amor) Episodios da vida de uma das grandes amorosas do reinado de Luiz XV

leira e argentina, recebemos do professor Alberto Lucchetti, instructor da representação argentina, a seguinte carta:

"Sr. redactor. — Tendo me interessado, por intermedio de seu importante diario, na secção de Sports, de uma noticia em que se dá a minha actuação de esgrima artistica com meu companheiro de armas, professor Gauthier, um caracter de assalto de importancia, desde o momento que citam vencedores, e como isso não existia tal, quero deixar consignado, por meio de seu conceituado periodico, que estou prompto a realizar um "match" com qualquer dos professores que se encontrem actualmente nesta capital. Agradecido. — *Alberto Lucchetti.*"

FOOTBALL

O GRANDE ENCONTRO INTERESTADUAL AMERICA E CORINTHIANS

Conforme já foi noticiado realizar-se-á amanhã, na praça de sports da rua Campos Salles, o grande match interestadual, entre as valentes esquadras do America F. C., campeão do centenario, e do S. C. Corinthians, "leader" da tabella paulista.

A embaixada visitante chegará hoje, pela manhã, e será hospedada no Europa Hotel.

Os quadros contendores entrarão em campo da seguinte fórma:

Corinthians:

Pizzocaro, Garcia, Del Debbio, Raphael, Amilcar, Gelindo, Péres, Neco, Gambarotta, Tatú e Rodrigues.

America:

Ribas, Barata Péres, Gonçalo, Hugo, Mattoso, Gilberto, Chico, Oswaldo, Simas e Brilhante.

A partida será arbitrada por um referee official paulista e a prova preliminar será entre o 1º team do S. C. Brasil e o 2º do club local.

Após o embate, á noite, a directoria do America offerecerá á delegação paulista uma soirée dansante no rink.

Durante a festa tocarão duas bandas de musica, uma da Marinha e a outra do Exercito.

INFORMAÇÕES DIVERSAS

NOTAS DO HELLENICO A. C. — Directores de dia. — Em sua ultima sessão a directoria designou os seguintes:

Dia 2 — José Calmon;
Dia 3 — Dr. Homero Mattos Magalhães.
Dia 4 — Octavio Legey.
Dia 5 — Aluisio Marinho.
Dia 6 — Mario Carrão.
Dia 7 — Nouvrail Gaullier.
Dia 8 — Francisco Sauwen.
Dia 9 — Orlando Sampaio Vianna.
Dia 10 — Eduardo Bohme.
Dia 11 — Eurico Cunha.

Festa — É pensamento da directoria commemorar a passagem do 7º anniversario do club, no dia 23 do corrente, visto que o dia 25, dia do seu anniversario, é uma segunda-feira. Para essa reunião, que será a primeira na nova séde, os associados só poderão se fazer acompanhar de pessoas da sua familia com apresentação do recibo n. 9.

UM AVISO AOS SOCIOS DO AMERICA F. C. — Realizando-se amanhã o sensacional encontro entre o 1º team do America F. C. e o do Sport Club Corinthians Paulista, previne-se aos associados que os [illegible] serão encontrados na séde social, á rua Campos Salles n. 118, hoje das 7 ás 10 horas e amanhã das 8 horas em deante.

A REUNIÃO DA DIRECTORIA DA C. B. D. — A directoria da Confederação Brasileira de Desportos, em sua ultima sessão, resolveu o seguinte:

a) Approvar a acta da sessão anterior;

b) Approvar os balancetes de março a julho, fornecidos pela thesouraria;

c) Tomar conhecimento do telegramma da Confederação Sul-Americana de Football, sob a organização do campeonato de football de 1922;

d) Agradecer os serviços prestados pelo sr. Leon Peyrou, em face dos [illegible] da representante da Confederação;

e) Suspender o registro do jogador Juvenilo Lopes, da Liga Metropolitana de Football, até o fim do corrente anno, e applicar a alinea "a" do artigo 68 dos estatutos á Liga Suburbana de Football;

f) Enviar ao Conselho Seccional Terrestre, para cumprir o disposto na letra "c" do artigo 16 dos estatutos, as suggestões apresentadas pela Confederação Sul-Americana de Football, "officina permanente";

g) Nomear representante da C. B. D. em Lima, o sr. commandante Benjamin Goulart, nosso addido naval;

h) Solicitar da Federação Brasileira das Sociedades do Remo a requisição do "out-rigger" *Sambese*, pertencente ao Club de Regatas Vasco da Gama.

INHAUMENSE F. C. — Realizando-se amanhã, no campo do Metropolitano, o encontro entre os scratches Santiago x Pé de Anjo, o director sportivo escalou os seguintes jogadores: Marcello, Perez, Neves, Biusca, França, Zéca II, Coruja, Ataliba, Zéca I, M. Pinho e Barros.

O S. C. BATUTAS DE SÃO CHRISTOVÃO, NO FESTIVAL DO A. C. ANCHIETA — Para tomar parte no festival do A. C. Anchieta, o director sportivo do S. C. Batutas de S. Christovão, escalou o seguinte team, pedindo aos seus componentes que estejam no café do ponto, ás 12,45, impreterivelmente: Jorge, Rogerio, Fromenti, Mingote, Antunes cap., Barcellos, Alberto, Bacharel, Alcanor, Dionysio, e Evencio.

Reservas — Arêas, Gorio, Jair, Waldir, Tillio e Satyro.

"NOTAS DA ASSOCIAÇÃO ATHLETICA DO LEME — Realizando-se amanhã, no campo da Associação, os jogos entre o primeiro e segundo quadros e os do Atheneu Boscoli, a commissão de sports do A. A. Leme pede o comparecimento dos seus jogadores:

A's 1 1/4 horas — Jogadores do 2º quadro e respectivas reservas — Moura, Gonçalves, Pestana (cap.), Pellicione, Raul, Renato, Fabio, Floriano, Trajano, Paulo, Prado, Helvecio, Otto, Bebeto, Roberto, Luiz Sampaio, Lulu e João Marcellino.

A's 3 horas — Jogadores e reservas do 1º quadro — Fernando, Anselmo, Goiaba, Jeronymo, Durval, Helio, H. Lopes, Octacilio, Oswaldo, Alayde, Luiz, Augusto, Jack, Edú, Botelho, Plinio e P. Negri.

INFANTIS x GYMNASIO ANGLO-BRASILEIRO — Para o jogo a se realizar amanhã, entre os infantis, os jogadores da Associação devem comparecer ás 7 1/2 horas, na séde social, afim de seguirem juntos ao campo do Gymnasio Anglo-Brasileiro: Oscar, Guanabara, Publio, Antenor, Bonel, Bouby, Abelardo, João, Pardal (cap.), Quincas, Olyntho, Albino, Nava, Raul, Valdetaro, Ary, Paulo, Duvivier, Eurico, Fred, Carêca e Gastão.

CORINTHIANS A. CLUB — Realizando-se amanhã, um encontro entre os seus quadros e os do Sion F. C., no campo do Hellenico A. C., a commissão escalou os seguintes teams:

1º team — Juca, Barcellar, Borba, Henrique, Lilico, Ferreira, Bento, Rosalvo, Pires, Brazil e Carvalho.

2º team — Fernando, Seraphim, Manoel, Augusto, Cunha, Augusto, Pará, Americo, Ubirajara, Francisco e Sady.

Os jogadores escalados devem comparecer á séde, ás 12 horas; o 2º e o 1º ás 1 hora.

O FESTIVAL DE HOJE DO CONFIANÇA A. C. — Realiza hoje, o Confiança A. C., á rua General Silva Telles, um grande festival em homenagem aos clubs co-irmãos.

O programma da festa ficou assim organizado:

1ª parte — Ouverture — pela orchestra Schuster.

2ª parte — Acto variado de canto.

3ª parte — Homenagem do Confiança A. C. aos clubs co-irmãos.

4ª parte — Concerto official pela senhorita Aturea Corrêa Lima.

Encerrará o festival um grandioso baile, que terá o concurso, além de habeis pianistas, da excellente orchestra Schuster.

SCRATCH PE' DE ANJO — Este Scratch realiza amanhã, um grande festival sportivo, na praça de sport do Metropolitano A. C., no Meyer, em homenagem ao vice-presidente do S. C. Mackenzie, sr. Raphael da Costa Faria. O programma, já organizado, obedecerá a seguinte fórma:

A's 9 horas, [illegible] "avançada" a uma succulenta feijoada completa, [illegible] "valentemente" os [illegible] Scratches "E" e "Como Assim?" constituido de verdadeiros "technicos" (em assumpto de football).

A's 11 1/2 horas, medirem forças as valentes equipes do Uruguay F. C. versus Combinado Caramurú.

A's 12 horas da tarde, terá logar o forte embate entre as aguerridas esquadras do S. C. Botafogo x S. C. Cine Boulevard.

Seguindo-se ás 2 horas, o grande encontro "Revanche" entre os valentes rivaes Combinado Santiago e Scratch Pé de Anjo.

Dado a boa organização do programma, é de prever uma grande affluencia ao aprazivel campo do sympathico Metropolitano A. Club. Aos vencedores serão offerecidas lindas taças.

LIGHT GARAGE FOOTBALL CLUB — Realizando-se amanhã, o jogo de Campeonato da Liga [illegible] de Desportos Terrestres, [illegible] Light Garage F. C., sito na estação de Deodoro, a commissão de sports do Light Garage F. C., pede o comparecimento dos jogadores abaixo escalados, ás 9 horas, 11 horas e 1 hora, respectivamente, 3º, 2º, 1º, na séde do referido club:

1º team — Carregal, Alvaro, Waldemar, Vigia, Aylton, Mandarino, Gato, Euclydes, Genezio, Corisco, Badú.

2º team — Lucio, Ramiro, Sexta, Roberto, Justino, Ary, Angenor, Laurute, Bahiano, Severino e Teotonio.

3º team — Waldemar, Luciano, Duduca, Massa, Napoleão, João, Claudionor, Barracão, Rixoti, Romano e Pedro.

Reserva — Todos os jogadores inscriptos na Liga.

A FESTA SPORTIVA DANSANTE NO BOTAFOGO — Organizado por um grupo de senhoritas e patrocinado pelo jornal catholico "O Apostolo", realiza-se hoje, no campo do Botafogo F. C., um grande festival sportivo dansante, em beneficio dos pobres desta cidade.

O programma compõe-se de duas partes e terá inicio ás 4 horas, com um encontro entre os teams das escolas de Bellas Artes e Polytechnica.

O chá dansante começará ás 6 horas e se prolongará até ás 10 horas.

A entrada para o jogo será de 1$, e para o chá, de 2$, sendo elle servido separadamente, em mesinhas collocadas dentro do campo.

A entrada do socio será pessoal e mediante o recibo n. 8.

O RESURGIMENTO DO PETROPOLITANO A. C. — Realizou-se quinta-feira uma reunião na residencia do sportman sr. Mario de Castro, afim de tratar do resurgimento do Petropolitano A. C., antigo gremio sportivo do bairro do Rio Comprido.

Após varios debates em que tomaram parte innumeros socios antigos, e discutidos assumptos importantes, foi eleita a seguinte directoria:

Presidente, Jayme Barbosa; vice-presidente, Alberto Pereira Santos; 1º secretario, Fernando Gonçalves; 2º secretario, Mario de Castro; 1º thesoureiro, Eduardo Gomes Souza e 2º thesoureiro, Americo Soares. Directores sportivos: Rubens do Nascimento e Ernesto Arêas.

ELITE A. C. X A. C. SÃO DIOGO — Realiza-se amanhã, no campo do Americano, á rua Magalhães Castro, na estação do Riachuelo, um encontro entre as equipes acima.

O director sportivo do Elite pede o comparecimento dos jogadores escalados, no campo, á hora determinada.

Elite apresentará os seguintes teams:

1º — Alvaro, Martins, Bianco, Altino, Nonô, Faria, Argento, Octacilio, Jayme, Sidamug e Jorge.

2º — Amancio, Olavo e Oscar, Alexandre, Felisberto, Faria, Nicolao, Ernani, Dalton, Salomão e Salles.

3º — Oswaldo Guerra, Tôco Leite, José, Aprigio, Amorim, Antonio, Nelson, Capenga e Marretelro.

O GRANDE BAILE DE HOJE DO DEL CASTILLO — E' finalmente na noite de hoje que o Del Castillo F. C., campeão do anno passado da Liga Leopoldinense, commemorando a passagem do 6º anniversario da sua fundação, fará effectuar na sua séde, situada na estação de Del Castillo, uma attrahente festa. O programma está assim organizado: ás 8 horas, sessão solenne presidida pelo distincto sportman dr. José Gomes de Souza Junior, presidente do River F. C., para entrega das medalhas de ouro aos campeões do primeiro quadro da Liga Leopoldinense de Football de 1921. A's 11 horas, discurso do sr. Armandino Adilino da Costa, presidente deste club, sobre o [illegible] Castillo F. C. Finda esta oração, fará uso da palavra o sr. Adrião Ayres sobre a directoria actual do club promotor da festa.

A's 11 e 1/2 terá inicio o baile em homenagem á actual directoria e ao primeiro team campeão, que é o seguinte: Augusto Francisco da Silva, João Corrêa de Menezes, João Costa, Edmo da Silveira, Norberto da Silveira, Manoel Corrêa, Sylvio Padinha, Raul Gavinha, Alberto Mostardo, Waldemar Vianna, [illegible] e Candido Pereira Pedra.

REMO

Club de Regatas Icarahy

Realiza-se finalmente hoje a "soirée" dansante promovida pelo C. R. I., nos salões do Club. A festa dar-se-á no elegante centro nautico do visinho Estado do Rio.

Durante o baile tocará a magnifica orchestra Mario Camara, que executará um selecto e variado repertorio de musicas modernas.

A entrada será por convite, os quaes estão sendo distribuidos pelo director social do C. R. do I.

TURF

HANDICAP

Chama-se handicap, no mundo turfista, ao meio de egualar as forças dos parelheiros, diminuindo o peso dos mais fracos e elevando-o parallelamente aos mais fortes. Assim, estabelece-se um justo equilibrio, sendo razoavel suppor, quando um handicap é bem feito, que qualquer animal póde ganhar, decidindo a victoria apenas das peripecias da carreira: uma saida bôa, a raia propicia, correr folgado na frente, não desgarrar, tirar partido das lutas dos outros.

Como se vê, o handicap é theoricamente um instituto ideal. Com effeito, quem organiza um programma deve ter em mente apenas formar pareos em que não haja nunca uma força destacada. A força destacada é sempre prejudicial mesmo aos interesses da bolsa do jogador; se o animal favorito, muito favorito, chega vencedor, numa carreira absolutamente regular, o capital empatado em poules pequeno juro dá, apezar de ter soffrido as possibilidades de um desastre, como uma indisposição do cavallo ou uma quéda do jockey. (Nem outra é a theoria dos azaristas impenitentes). Outras vezes succede, contra toda espectativa, a derrota do favorito, tendo agido praticamente os "bookmakers" & C., na defesa de seus interesses pecuniarios. Os pareos "certos", infalliveis, são os que mais tentam os espiritos pouco rectos á perpetração das fraudes turficas conhecidas geralmente pela designação vulgar de tribofes.

Tudo isso, portanto, seria evitado se houvesse sempre um handicap feito em taes condições. Infelizmente, nem sempre se consegue o bom equilibrio de forças, succedendo, por exemplo, alistarem-se, no mesmo pareo, animaes [illegible] que tomam um peso egual para competir com animaes que já conseguiram faceis victorias anteriores.

Mas que quer dizer a palavra ingleza "handicap"? — Literalmente, significa: mão no chapéo (*hand in cap*). Parece um disparate: tem-se a idéa de tratar de um emprehendimento em que se busca, igualando as forças dos parelheiros, tornar possivel a victoria a qualquer um delles. Quem quizer jogar, só o fará por palpite; quem acertar, será por sorte. E' como se escolhesse, dentro de um chapéo, os numeros dos animaes inscriptos, para alguem metter a mão dentro e tirar um, á sorte.

Eis ahi o espirito do handicap. — *Mr. Turf.*

VARIAS NOTICIAS

Como já noticiamos, o Jockey-Club realizará na noite de 6 do corrente um grande baile commemorativo da data que se celebra no dia seguinte. A directoria não permittirá a entrada de quaesquer pessoas que não sejam rigorosamente de familia dos socios, [illegible] do regimento interno da associação. Os socios effectivos devem apresentar o seu distinctivo e os temporarios o cartão de semestre corrente, sendo que os cartões concedidos para a frequencia da séde social não darão ingresso ao baile.

— Afim de Ypiranga e Mimontaz, o jockey René Saurel montará amanhã o cavallo [illegible] e carregará 55 kilos no premio D. João VI. Se a pista se mantiver secca, [illegible] deverá ganhar.

— Como previramos, Conde Lucanor será apresentado ao starter para disputar a principal prova da corrida de amanhã. O filho de Le Sabaritain ainda hontem compareceu aos ensaios, sendo submettido a um exercicio moderado.

— Acompanhando o nacional Guarany, [illegible] para o Rio Grande do Sul, seguirá na proxima quinta-feira para Porto Alegre o jockey Alberto Feijó, de onde só voltará se for contratado para alguma cocheira desta capital.

— O nacional Torpedo, que vem produzindo ultimamente boas performances, forneceu na distancia da carreira em que intervirá amanhã uma prova excellente. [illegible]

— A potranca Bibelot, [illegible]

— General Brusseloff, [illegible]

Conselho Municipal

Presidiu a sessão de hontem do Conselho o sr. Silva Brandão.

Na hora do expediente, foram lidos officios da Associação Commercial Suburbana, pedindo a manutenção do horario actual para o funccionamento do commercio; e dos commerciantes de corôas para que a melhoria pedida pelos empregados seja extensiva a esse ramo de negocio.

Na ordem do dia, foram approvados, em 1ª discussão, os projectos seguintes: que auxilia com 60:000$ a "Rio de Janeiro Athletic Association", que se propõe a acolher e dar attractivos aos marinheiros dos navios de guerra que nos vão visitar por occasião das festas do Centenario; que autoriza o prefeito a, de accordo com a autoridade competente, adquirir, afim de serem reproduzidas em marmore ou bronze e collocados nos logradouros publicos os primeiros premios annuaes de esculptura da Escola Nacional de Bellas Artes; que declara feriado nas escolas municipaes e institutos de ensino da Prefeitura, o periodo 1 a 30 de setembro de 1922; que manda premiar pecuniariamente, os autores que concorreram á temporada actual do S. Pedro, e cujas peças tenham sido classificadas em primeiro logar.

PROMOÇÕES NO EXERCITO

Quadro dos Contadores

Reuniu-se hontem a commissão de promoções, sob a presidencia do general Setembrino, que apresentou a seguinte proposta de promoção:

De accordo com o decreto numero 15.232, de 31 de dezembro do anno findo, que approvou o Regulamento para o Quadro de Officiaes Contadores, foram creadas 39 vagas do posto de capitão, que competem aos officiaes abaixo mencionados, transferidos para esse quadro por decreto de 18 do mez findo, a saber:

Primeiros tenentes João Pereira Fortunato, Mayer Brissac, Livio Borges Castello Branco, Tancredo Regis de Alencastro, Orlando Mario Pimentel, Rosemiro Leal de Menezes, Cecilio da Cunha Bastos, Antonio Pacheco da Costa Santos, Avelino Pedro Ashoton, Fernando Nogueira de Barros, Braz Corrêa de Oliveira, Franklin Victorino da Silva, Manfredo Gomes, Pedro Baptista de Mello, Severo Tancredo Rondon, Seraphim Garcia Feijó, José Luiz Godolphim, João Maria do Amaral, Ubaldo Teixeira de Farias, Marcellino de Oliveira Rocha, Roberto Alexandre Hesketh, Odilon Moreira da Costa Junior, Pedro Gomes da Silva, Nestor Travassos, Henrique do Nascimento Gonçalves, Antonio Henrique da Cunha, José Quintino Corrêa de Sá, Pedro Victoriano Maciel da Silva, Columbano Pereira, João Lauriano Pereira, Gentil Amaro de Araujo, João de Carvalho Guimarães, Paulo da Cruz de Souza França, Eduardo Martins Ribeiro, Augusto Edgard Alves Carnaúba, Mario de Campos Freire, Manoel Groit, João Francisco Winckler e Virgilio Vianna Castello Branco.

Existindo nesse quadro 68 vagas do posto de primeiro tenente, a commissão indica os nomes dos segundos tenentes abaixo designados, que se acham em condições de serem promovidos áquelle posto, a saber: Herculano Teixeira de Andrade, Thomaz Vieira Maciel, Oscar Pereira de Sá, Adolpho Andrade da Costa, Victor Teixeira Pinto, Francisco Candido Lucio Lumack Cavalcanti, Oscar de Souza Bezerra, Paulo Affonso Dias, Alberto de Souza Bezerra, Juarez Rabello Sampaio, José Geminiano Cidade, Carlos Analio, Marcello Pires Cerveira, Alvaro Juvenal Antunes, Jorge Lobo Machado, Rubens de Azevedo Guimarães, Carlos Honorato Lopes, Antonio Saromá, José Pedro da Costa, José Vicente Rodarte, Affonso Rodrigues Filho, Francisco Salles de Senna, Urbano Paulino de Souza, Antenor Cabral e Gabriel Menna Barreto, graduado primeiro tenente Augusto Cesar Villaboim.

Tribunal de Contas

Um termo de accordo registrado hontem na sessão das Camaras Reunidas

Em sessão de hontem, das camaras reunidas, o Tribunal de Contas, ordenou o registro do termo de accordo, transferindo á Brazilian Hydro Electric Company, Limited, a concessão dada a Frederick Albion Huntress a concessão por aproveitamento industrial da força hydraulica das cachoeiras existentes no rio Parahyba, no logar denominado ilha das Pombas.

O gravador xylographo da Imprensa Nacional

O ministro da Fazenda deixou de attender o pedido do director da Casa da Moeda, para que passe a servir, temporariamente, na sua repartição, o gravador xylographo da Imprensa Nacional, Antonio Raposo dos Anjos.

CIRCO GALLANT

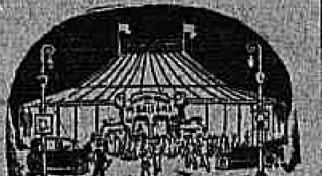

RUA DA PASSAGEM N. 150
Botafogo

HOJE — Pyramidal e assombroso espectaculo
— JACK CHISM —
o celebre atirador unico no genero
Hilariante estréa da "Tourada", pelo comico TICO-TICO
Successo por todos os artistas
Estréa da comedia,
Casamento encrencado
pelo querido actor A. Corrêa e toda a companhia.
AMANHÃ, MATINE'E com 100 PREMIOS.
CIRCO GALLANT. (O 21264)

Os vencimentos e incumbencias dos fiscaes do sello adhesivo

O director da Receita Publica expede, a respeito, duas circulares

O director da Receita Publica expediu hontem a seguinte circular:

"O director da Receita Publica do Thesouro Nacional, em cumprimento á portaria do sr. ministro da Fazenda, de 31 de agosto findo, declara á Recebedoria do Districto Federal e ás delegacias fiscaes nos Estados, que, de accordo com o artigo 104 do decreto n. 15.210, de 28 de dezembro de 1921, os fiscaes do sello adhesivo terão direito a um vencimento fixo, identico ao que percebem os agentes fiscaes do imposto de consumo e mais uma percentagem, tambem identica, calculada sobre a arrecadação do sello e impostos de transporte e fretamento. Para o conhecimento exacto dessa arrecadação, cumpre ás repartições subordinadas a este Ministerio enviar á Recebedoria ou ás delegacias fiscaes nos Estados uma relação mensal do sello e dos demais impostos devidos em papeis ou documentos e outros actos a que se refere o citado artigo 104, de modo que as repartições pagadoras fiquem habilitadas a calcular a percentagem devida aos referidos fiscaes, obrigação que será tambem extensiva ás companhias e emprezas de navegação, corretores, despachantes e mais pessoas que tratem, ou effectuem despachos maritimos de embarcações ou realizem contractos de fretamento.

Aos fiscaes de sello incumbe rigorosa vigilancia na execução das presentes instrucções, afim de que a repartição pagadora competente não sinta embaraço na apuração dos vencimentos que lhes competirem.

Além disso, compete ainda aos ditos fiscaes de sello a percentagem estabelecida em lei para os agentes fiscaes do consumo, a que se refere o art. 177, paragrapho 2º do regulamento baixado com o decreto numero 14.648, de 26 de janeiro de 1921, sobre as quantias que, por diligencia propria, foram recolhidas aos cofres publicos, como receita. — *Abdenago Alves*, director da Receita."

"O director da Receita Publica do Thesouro Nacional, em cumprimento á portaria do sr. ministro da Fazenda, de 3 de agosto findo, declara ás repartições subordinadas ao Ministerio da Fazenda que a fiscalização do imposto de transporte, por via maritima, a que se refere o decreto n. 11.493, de 17 de fevereiro de 1915, nos artigos 9º e 10º e seus paragraphos, compete aos fiscaes do sello adhesivo, creados pelo art. 104 do decreto n. 15.210, de 28 de dezembro de 1921.

Os agentes fiscaes de imposto de consumo não terão mais direito á percentagem sobre a arrecadação da renda de que se trata, percentagem que será, daqui por deante abonada aos fiscaes do sello adhesivo, na fórma do que dispõe o art. 25 do decreto citado, n. 11.493. — *Abdenago Alves*, director da Receita."

Os livros commerciaes rubricados pelos juizes de direito de comarca

Uma consulta ao ministro da Fazenda

O ministro da Fazenda, em solução a uma consulta do sr. Luiz Rodrigues Alves, de S. Paulo, sobre se os livros commerciaes rubricados pelos juizes de direito de comarca estão ou não validos e se o registro de firmas póde ser feito perante a mesma autoridade, ou qual a autoridade competente da Junta Commercial, declarou, de accordo com o parecer do consultor da Fazenda Publica, que a Constituição Federal creou a unidade da legislação das chamadas leis substantivas, deixando aos Estados a attribuição de legislar sobre processo, uma vez que ella admittiu a dualidade de magistratura. A' mesma União só ficou a faculdade de votar leis de processo relativo á Justiça Federal.

Cabe, portanto, aos Estados determinar quaes os juizes ou qualquer outro funccionario aos quaes caibam as funcções a que se refere a consulta.

Um que sae e outro que entra...

Foi nomeado fiel, interino, do recebedor da Municipalidade, o sr. Zoroastro Amador de Vasconcellos, sendo dispensado o fiel interino Almerio Pinto de Albuquerque.

Communicam-nos os srs. Herm. Stoltz & C. que foram nomeados representantes geraes no Brasil das aperfeiçoadas machinas de escrever da fabrica allemã A. G. Vorm. Seidel & Maumann, de Dresde, marcas "Ideal", para escriptorio, e "Erika", para viagens.

Concurso B. le Dactylographia e de Stenographia

A commissão organizadora deste interessante certamen recebeu a adhesão do Instituto La Fayette, estabelecimento de ensino que possue uma secção modelar de instrucção commercial.

Ilha do Governador

Realiza-se amanhã a sua grande festa

E' amanhã que se realiza na ilha do Governador a grande e tradicional festa de N. S. da Ajuda, na matriz da Praia da Freguezia.

Este é o programma dos festejos internos:

A's 6 horas — Salvas. A's 7 horas — Missa e communhão geral, pelo rev. vigario frei Angelico de Campora, com acompanhamento de côros, sob a direcção da senhorita Orminda Pires de Carvalho. A's 11 horas — Missa solenne, havendo a citação do Evangelho, o panegyrico da Excelsa Padroeira, que será pregado pelo conego dr. Benedicto Marinho, com acompanhamentos de côros e orchestra, sob a regencia do maestro Raphael Perrota. A's 5 horas — Procissão de Nossa Senhora da Ajuda. A's 6 horas — Te Deum e bançâo do Santissimo Sacramento, pelo rev. vigario frei Angelino de Campora.

Os festejos externos constituem uma serie numerosa de diversões, inclusive corridas de rapazes e senhoritas, corridas de bycicletas, em sacco, leilão de prendas, fogos de artificio, etc.

As commissões são as seguintes: Presidente, João D. Camargo; secretario, Ary Leão Silva; thesoureiro, A. Pavageau; recepção, dr. Alfredo Gomes Jesus, dr. Ildefonso de Azevedo e Paulo Rocha Gomes; ornamentação da egreja, capitão João Fontoura, Savioi Maggioli e Arlindo C. Almeida; ornamentação externa, Silvino A. Baptista, Rodolpho S. Gomes e Joaquim Freire da Silva; leilão, João Marques, Alvaro de Carvalho, João Alipio de Oliveira e H. Cavalcanti.

A praça N. S. da Ajuda achar-se-á ornamentada e illuminada, tocando em um coreto, adrede preparado, uma banda militar, havendo muitas barraquinhas de sorte e bombons.

A Cantareira manterá o seguinte horario de barcas:

Capital: 7,15; 9,00; 12; 2; 4 horas e 7.45. Freguezia: 5.40, 10 horas; 11.15; 11.45; 1.15; 4 horas; 6.25 e 10.30.

A dispensa de um inspector de collectorias federaes em Minas Geraes

O ministro da Fazenda, dando provimento a um recurso de Domingos Cipresso e Machado Junior & Cia., ambos do Estado de Minas Geraes, interpostos da decisão da collectoria federal da Villa Braz, que lhes impoz a multa de 200$, a cada um, por infracção do regulamento do imposto de consumo, mandou dispensar da commissão de inspector de collectorias federaes naquelle Estado o escripturario Francisco Radenes, por haver se immiscuido em funcções proprias do inspector fiscal do imposto de consumo, desvirtuando, assim, a missão de que foi incumbido.

Instrucção Publica

Actos assignados hontem pelo director:

Designando: as adjuntas de 1ª classe Margarida de Jesus Monte, para a 8ª mixta do 11º; Idalina Maria Soares, para a 3ª mixta do 21º; as de 2ª classe: Carmen Monteiro Ferreira de Souza, para a 15ª mixta do 1º; Nathercia Motta Magalhães Carvalho, para a 6ª mixta do 8º; Deolinda Leal Gomes, para a 9ª mixta do 2º; a de 3ª classe Carolina Marques de Lima, para a 3ª mixta do 13º; a substituta de adjunta Augusta de Queiroz Carvalho, para a 3ª mixta do 10º;

dispensando: a substituta de adjunta: Judith do Rego Barros.

— Requerimentos despachados pelo director geral:

Emilio Sondermann Bettencourt Camara — Certifique-se na conformidade do parecer justificado do secretario geral, interino.

Alfredo Freire Cardoso e Laura Aranda da Conceição — Indeferido.

Carmen Visioli de Sá — Reconheça a firma do attestante.

Iracema Tavares — Não é possivel attender.

Eugenia Maleval Ribeiro — Não ha necessidade dos serviços da requerente.

Mais um logradouro reconhecido officialmente

O prefeito reconheceu como logradouro publico, com a denominação de avenida Gerenough, a rua que começa na parte aterrada da lagôa Rodrigo de Freitas e termina na avenida de Contorno da mesma lagôa, no districto da Gavea.

Foi installado hontem o Congresso Maçonico

Realizou-se hontem, ás 9 horas da noite, com a assistencia de elevado numero de congressistas, no salão nobre do Grande Oriente, a installação do Congresso Maçonico, encarregado de estudar diversas e interessantes questões.

Os trabalhos foram presididos pelo dr. Mario Bhering, grão mestre. As questões propostas, que são de caracter lithurgico, economico, de solidariedade e de propaganda maçonica e de ordem, começarão a ser discutidas na sessão de hoje, em que serão tambem nomeadas commissões para estudar e dar parecer sobre as propostas sujeitas no exame do Congresso.

NOS THEATROS

PRIMEIRAS

CASAES & CIA., NO RECREIO — Estas notas são escriptas *currente calamo*, devido á hora adeantada em que acabou a segunda sessão de revista "Casaes & Cia", no Recreio. Ultimamente esse genero theatral pouco trabalho dá á critica, pela semelhança que todas as revistas apresentam: vê-se uma e as outras são *mutatis mutandis* a mesma coisa. "Casaes & Cia." não foge á regra, mas tem muita chalaça que faz rir, porque recdita pilherias velhas mas boas, que sempre se ouvem com prazer. A empresa do Recreio pôz a revista em scena com gosto e confiou o desempenho dos papeis aos seus melhores artistas, tendo contratado para numeros brasileiros o actor Conceição Machado e as actrizes Mariela Fild e Casemira Ferreira, que se exhibiram em varios maxixes e abusaram do callão.

Dos artistas propriamente da companhia agradaram-nos Dora Vieira, Irene Ferreira e Maria Dolores.

NOTAS & NOTICIAS

PARODIAS — Os "Subsidios para um diccionario theatral" fornecem-nos as seguintes notas sobre algumas parodias representadas nesta capital.

Abel-Helena, parodia á "Bella Helena", em 3 actos, de Arthur Azevedo. Representada no theatro Phenix Dramatica, a 3 de março de 1877.

Alferes Busca-pé, parodia á opera "Aida", em 4 actos, de Moreira Sampaio. Theatro Novidades, 22 de dezembro de 1882.

Andador das almas, parodia á opera "Lucia de Lammermoor", de Francisco Palha. Theatro Recreio do Commercio, 11 de fevereiro de 1865.

Aninhas Angú, parodia a "La fille de Madame Angot", pelo actor Martins e o sr. X, theatro Cassino, 18 de março de 1876.

Barba de milho, parodia ao "Barba Azul", em 3 actos, de Augusto de Castro. Theatro Phenix Dramatica, 27 de fevereiro de 1869.

A baroneza de Cayapó, parodia á "Gran duqueza de Gerolstein", por Caetano Filgueiras, Ferreira Guimarães e Barroso Pereira, em 4 actos, theatro Gymnasio, 19 de dezembro de 1868.

O capadocio, parodia á opera "O trovador", em 4 actos e 7 quadros, 8 de fevereiro de 1873.

A ceia dos sachristães, parodia á "A ceia dos cardeaes", por Demetrio Alvares. Theatro Lucinda, 12 de agosto de 1902.

Dalila e Samsão, parodia á "Dalila". Historia em 5 capitulos, por Augusto de Castro. Theatro Gymnasio, 2 de outubro de 1870.

Diabo roxo, parodia ao "Fra Diavolo", em 1 acto e 3 quadros, de Prunis e Vilar. Theatro Eden, 19 de agosto de 1898.

Faustino, parodia á opera "Fausto", pelo actor Vasques, em 3 actos e oito quadros. Theatro Phenix Dramatica, 31 de agosto de 1873.

Fausto Junior, parodia ao "Fausto", por Eduardo Garrido e Aristides Abranches, em 3 actos e 5 quadros; theatro Cassino, 14 de julho de 1873.

A filha de Maria Angú, parodia a "La fille de madame Angot", por Arthur Azevedo, em 3 actos. Theatro Phenix Dramatica, 21 de março de 1876.

A gran duqueza de Gês-olaró sem tem, parodia á "Gran duqueza de Gerolstein", de Augusto Garraio. Theatro Recreio, 21 de janeiro de 1882.

Não venhas!, parodia ao "Quo vadis?", em 3 actos e 10 quadros, de João Phoca, musica de Francisca Gonzaga. Theatro Apollo, 8 de janeiro de 1904.

Nhonhô Fausto, parodia ao "Petit Faust", por Soares de Souza Junior, em 3 actos e 4 quadros. Theatro Variedades, 3 de novembro de 1891.

Orpheu na roça, parodia ao "Orphée aux enfers", do actor Vasques, em 4 actos.

Rosa da pureza, parodia á "Dalila", por Moreira Sampaio. Theatro Recreio, 13 de março de 1883.

Scenas da vida do Rio de Janeiro, parodia á "Dama das Camelias", e á "Traviata". Theatro Novidades, 20 de janeiro de 1883.

O sr. Mello Dias amante das marmotas, parodia ao "Choufleury", por Augusto de Castro. Theatro Phenix Dramatica, 5 de maio de 1870.

O Traga-moças, parodia ao "Barba Azul". Theatro Gymnasio, 4 de março de 1870.

Vaz, Teller & Companhia, parodia a "Gavard, Minard & C.", em 3 actos, de Augusto de Castro. Theatro Phenix Dramatica, 20 de abril de 1869.

THEATRO MUNICIPAL — Canta-se hoje, no Municipal, "A favorita", a velha opera de Donizetti, sendo regida a orchestra por Mascagni.

A parte principal está a cargo de Gabriella Bezanzoni, tomando mais parte o tenor Volpi, Montesanto, Cirino, Vitulli e Nardi.

A "Favorita" é dada em segunda recita do turno A.

"AGUENTA, FELIPPE!" — O theatro Carlos Gomes, onde se está representando, ha cinco mezes, a espectaculosa revista da parceria Bittencourt-Menezes, "Aguenta, Felippe!", continúa a apanhar enchentes formidaveis, diariamente. O successo da peça, testemunhado por mais da metade da população carioca, reaffirma-se agora, com a presença de forasteiros que aqui vieram assistir ás festas do centenario. "Aguenta, Felippe!" não deixará, pois, o cartaz senão quando a cidade voltar aos habitos regionaes, isto é, quando estiverem terminados os festejos da nossa maior data historica. Na matinée de amanhã, o Carlos Gomes ficará, mais uma vez, regorgitante, pois reapparece alli no seu repertorio maravilhoso, o comico Duarte, enfant gaté das platéas de Buenos Aires.

A COMPANHIA DO TRIANON — O logar que Oduvaldo Vianna exercia, com tanto relevo, no Trianon, o de director artistico, foi preenchido pelo professor Eduardo Vieira, que já hontem presidiu ao ensaio da comedia "O secretario de s. ex.", de Armando Gonzaga. Dados os acontecimentos desenrolados ultimamente naquelle theatro e que forçaram a retirada da actriz patricia Abigail Maia, foi adiada a "première" da comedia "Abat-jour", de Renato Vianna.

Desligaram-se da companhia do Trianon, os actores Manoel Durães, Jorge Diniz e Carlos Machado e a actriz Graziella Diniz.

CE'O DA CAMARA — Da talentosa actriz patricia Céo da Camara recebemos gentil cartão de agradecimentos pelo que escrevemos a respeito do seu trabalho na peça "Cégos ao sol".

DIA DO ARTISTA — A 25 do mez proximo, realizar-se-á como todos os annos, o "Dia do artista", que este anno revestir-se-á de grande imponencia, á vista da cohesão que hoje já existe na classe.

O CARTAZ DE HOJE

MUNICIPAL — "Favorita".
LYRICO — "Au revoir".
TRIANON — "O amigo da paz".
REPUBLICA — "Mlle. Ecran".
RECREIO — "Casaes & Cia".
S. PEDRO — "Cégos ao sol".
CARLOS GOMES — "Aguenta Felippe!".

O augmento do funccionalismo municipal

Na hora do expediente da sessão de hontem do Conselho, foi lida uma mensagem do prefeito sobre o augmento dos vencimentos dos funccionarios municipaes.

O governador da cidade começa por dizer que está no mesmo proposito de "melhorar as oppressivas, condições dos que trabalham para a Municipalidade, o que, feito, "será apenas um movimento de justiça".

Chama a attenção do legislativo da cidade para não avolumar demais a depressa, porque isso obrigará o augmento consideravel da receita, e é necessario que se cuidando do funccionalismo não se descure do contribuinte.

Depois, disso, o prefeito termina a sua mensagem assim:

"Estou vivamente empenhado em encontrar essa formula e considerarei brilhantemente rematada minha administração, se me fôr dada a ventura de sanccionar uma lei que melhore as condições dos servidores municipaes.

Mas, se votada uma lei de augmento, verificar o prefeito que ella não tem exiquibilidade e, ao invés de amparar o funccionalismo, possa burlar as intenções dos que o querem ver melhorado, não vacillarei, tambem, a negar a essa lei uma sancção que seria, aliás, irrossoria e representaria um escarneo, antes do que um acto de solidariedade e justiça."

O inicio do summario de culpa do commandante Raymundo Moraes, no Pará

Belem, 1 — Foi iniciado hontem o sumario de culpa a que responde o commandante Raymundo de Moraes, em virtude da aggressão soffrida na noite de 8 do mez passado. Depoz o conductor do bonde onde se desenrolou a scena, unica testemunha de vista, declarando claramente que o commandante Moraes foi aggredido por José Santos e Heraclito Ferreira, ambos pertencentes á *Folha do Norte*.

Essa testemunha reconstituiu a scena da aggressão, accusando Heraclito de ter arremessado murros sobre o commandante Moraes, que com a violencia do ataque foi cuspido do bonde.

O conductor depoente é tido como homem serio, incapaz de faltar á verdade.

A Justiça está perfeitamente capacitada daquillo que o publico já sabia, isto é, que o commandante Moraes agiu em legitima defesa.

Os moradores de Villa Nova do Realengo pedem agua

Estão em andamento as obras de abastecimento dagua para Monte Alegre. Não sendo grande a distancia dessa localidade para Villa Nova do Realengo, pedem os seus moradores chamemos a attenção do ministro da Viação para que sejam elles contemplados com esse imprescindivel melhoramento.

Aqui deixamos o justo pedido.

Naturalização

Foi naturalisado cidadão brasileiro o sr. Henrique Schoereder, natural da Allemanha.

Sorteio Militar

1ª Circumscripção de Recrutamento

Communicam-nos:

"Devendo realizar-se o sorteio militar dos alistados, nas classes de 1902 e as que se seguem, no dia 3 do corrente, primeiro domingo de setembro, de accordo com o regulamento do Serviço Militar (art. 85), previne-se aos interessados que o mesmo será levado a effeito no salão da bibliotheca do Ministerio da Guerra, na parte do edificio que dá frente para a rua João Ricardo, ás 12 horas do dia.

Grande Circo Europeu
Armado na AVENIDA MEM DE SA' (Morro do Senado)
GRANDE COMPANHIA EQUESTRE, GYMNASTICA, ACROBATICA E ZOOLOGICA — Propriedade de João de Oliveira — Direcção Adelino Motta — Empreza Antonio Ferraz.
HOJE A's 8 3|4 HOJE
Novidades pelo campeão brasileiro JOAQUIM DE ARAUJO
ANTILLA — MALUCO — TORRESMO — PEREREÇA e GUILHERME. Os melhores CLOWNS e TONYS que percorrem o Brasil.
OTTO VIOLA — FAMILIA SCHULVIS, novos trabalhos. — Os FRANÇAS em novos exercicios.
Espectaculo chêio de novidades e attracções.
O melhor circo actualmente na capital.
Segunda-feira — Exposição do TERRIVEL LEÃO NERO. Sempre estréas, sempre novidades.
Amanhã — GRANDIOSA MATINE'E com distribuição, ás creanças, de 500 vidros de agua de colonia Geneura. Bilhetes á venda para hoje e amanhã, na bilheteria do Circo. (O 22150)

CINEMA OLYMPIA
Rua Visconde do Rio Branco 53—Teleph. Central 5657.
HOJE —:— GRANDIOSO PROGRAMMA NOVO —:— HOJE
Dos Confins do Silencio Norte
Drama em 6 actos, pelo incomparavel artista Franck Mayo
No mesmo programma, mais dois episodios do film
com Stanley na Africa
13º e 14º episodios, em 4 actos pelo querido GEORGE WALSH. Termina este grande programma com a interessante comica, em 2 actos — A FILHA DO GRA-PIRATA — Harold Lloyd.
Segunda-feira — "Companheiros da noite", 6 actos Evelyn Nesbit; Aventuras de Robinson Crusoé, 3º e 4º episodios; O Pateta, comica em 2 actos, da Universal. Quarta-feira — Mandados do Coração, drama em 6 actos; Cinzas de Amor, drama em 6 actos. Quinta-feira: —Mais forte que o Amor, 7 actos, Louise Glaum. (O 2219)

COMEDIA BRASILEIRA — THEATRO S. PEDRO
Tel. C. 4274
Companhia Dramatica Nacional mantida pela Prefeitura Municipal
Director: Eduardo Victorino
HOJE A's 8 3|4 EM PONTO HOJE
8ª representação da comedia em tres actos, de RAUL PEDROSA
CEGOS AO SOL
SRA. DA MATTA. LUCILIA PERES
A acção passa-se na actualidade no alto mar e no Rio de Janeiro — Esta peça foi ensaiada pelo sr. Eduardo Vieira.
Scenarios de Angelo Lazary — Montagem de Anysio Fernandes.
Amanhã — VESPERAL, ás 2 1|2.
A seguir — A comedia em tres actos, de Octavio Rangel — AMOR A' TERRA.
Bilhetes á venda na bilheteria do theatro e no "Jornal do Brasil", na Locação Theatral. (O 21397)

Já adquiriu uma Carteira Centenario do
CINEMA CENTRAL?
A vantagem enorme de possuir uma Carteira Centenario, é poder ir com sua familia ao Cinema Central e gosar de grande reducção nos preços das entradas
Numeros attrahentes e estupendos completam as sessões cinematographicas
Cada CARTEIRA com cinco entradas infantis e dez para adultos ao preço de 15$000 dará direito a entrar em qualquer sessão
Procure no Cinema Central
22255

THEATRO RECREIO — Empreza Rangel & C.
Companhia Portugueza de Revistas do Theatro Apollo, de Lisboa, de que faz parte a actriz DORA VIEIRA
Director artistico, HENRIQUE ALVES — Direcção musical do maestro LUZ JUNIOR
HOJE — A's 7 3|4 e 9 3|4 — HOJE
CASAES & C.
Revista em dois actos, nove quadros e duas apotheoses, original de Ruben Gil, e Monte Sobrinho, musica dos maestros LUZ JUNIOR e SA' PEREIRA.
Verdadeiro e incontestavel successo!
Uma peça cuja reclame a empreza e a companhia entregam ao publico! — Graça! — Luxo! — Espirito! Patriotismo em CASAES & C.ª
Amanhã — MATINE'E, ás 2 3|4, á noite, ás 7 3|4 e 9 3|4 — Sempre! CASAES & C.ª. (O 2221)

THEATRO CARLOS GOMES
EMPRESA PASCHOAL SEGRETO
HOJE — 2 SESSÕES 2 — A's 7 3|4 e 9 3|4 — HOJE
—:— A CAMINHO DO 4º CENTENARIO! —:—
O mais brilhante original da parceria BITTENCOURT-MENEZES
AGUENTA, FELIPPE!...
A RAINHA DAS PEÇAS! A SOBERANA DAS REVISTAS!
AMANHÃ, na matinée — O comico excentrico-parodista DUARTE, "enfant gaté" das platéas mais cultas de Buenos Aires, em um programma estupendo de imitações ao bello sexo.
CINEMA MODERNO — Os quatro secretas (11º e 12º episodios) e Tragedia no apartamento (5 actos). (O 22193)

ELECTRO-BALL CINEMA
EMPRESA BRASILEIRA DE DIVERSÕES — 51, RUA VISCONDE DO RIO BRANCO, 51 — A mais popular e querida casa de diversões desta capital.
BILLIE BURKE na magistral composição dramatica da Paramount.
AMOR REPARTIDO
Programmas cinematographicos dos melhores fabricantes de films — Sensacionaes torneios de electro-ball (modalidade do tradicional sport da pelota), disputado por verdadeiros campeões — Bilhares, ping-pong e outras diversões. Aberto das 4 horas da tarde á meia-noite.
AO ELECTRO-BALL CINEMA — 51—Rua Visc. do Rio Branco—51.

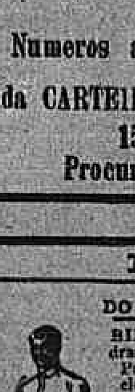

The most popular and loved house of this capital. Cinematographic programm's from the best moving pictures producers. Extraordinary matches of electro-ball (sort of the well know spanish sport the "pelota"), played by real champions. Billiards, ping-pong and other amusements. Open from 4 o'clock till midnight.

La plus populaire et la plus recherchée maison de divertissements de cette capitale. Programmes cinematographiques des meilleurs fabricants de films. Sensationnels tournois de electro-ball (modalité du traditionnel jeu espagnol, la pelote basque), disputés par des vrais champions. Billard, ping-pong et autres amusements. Ouvert de 4 heures de l'aprés-midi jusqu'á minuit.

La más popular y querida casa de diversiones desta capital. Biografo, con programa de las mejores fabricas de cintas. Sensacionales torneos de electro-ball (modalidad del tradicional juego espanol la pelota vasca), disputado por verdaderos campiones. Billar, ping-pong y ôtras diversiones. Abierto de las 4 horas de la tarde a la media noche. (O 22258)

EMPREZA THEATRAL JOSE' LOUREIRO

Theatro Republica
Companhia SATANELLA-AMARANTE
HOJE — A's 8 3|4 — HOJE
A graciosa opereta
Mlle. ECRAN
Amanhã, em matinée, ás 2 1|2 e á noite, ás 8 3|4 — Mlle. ECRAN.
A seguir — "Flores da noite", em festa artistica de Rachel de Barros. Os srs. assignantes terão preferencia até 5 da tarde do dia anterior.
PALACIO THEATRO — Companhia SIGNORET — Estréa a 12 de setembro — Continua aberta a assignatura para 10 recitas.

PALACIO THEATRO
COMPANHIA DRAMATICA DO CENTENARIO
HOJE — A's 8 3|4 — Inauguração — A's 8 3|4 — HOJE
1ª representação da peça historica em 3 actos e quatro quadros, premiada com cinco contos no concurso aberto pela Empreza José Loureiro em commemoração do Centenario, e original de ANNIBAL MATTOS
BARBARA HELIODORA
Distribuição — Cel. Alvarenga Peixoto — João Barbosa; Thomaz Antonio Gonzaga — Octavio Rangel; Alferes José Joaquim da Silva Xavier (O Tiradentes) — Alvaro Costa; Visconde de Barbacena — Candido Nazareth; Padre Carlos Corrêa de Toledo — João Pinho; sargento-mór, Toledo e Piza — José Lima; José da Silveira e Souza — Pedroso; tenente-coronel Xavier — Balsemão; Claudio Manoel da Costa — Pezzi; Maciel — Pedro Augusto; coronel Paula Freire — Paraizo; Ferreira de Araujo (Ouvidor) — Santos Lima; coronel Joaquim Silverio — Machado; coronel Basilio de Brito — Henrique Fernandes; Meirinho-mór — Tavora; Official — Manoel da Costa; Escrivão — Lemos; Paraizo e Brito; BARBARA HELIODORA — ITALIA FAUSTA; Luiz — ADELAIDE COUTINHO; Marilia — Côra Costa; Maria Ephigenia — Celeste Baptista; 1ª dama — Luiza Nazareth; 2ª dama — Rita Gay; 1 nobre — Victoria Augusta; 2º nobre — Brazilia Augusta; Mendiga — Luiza Nazareth; Uma creança — N. N. — Nobres — populares, etc.
Acção em Minas Geraes — Epoca: 1789 — 1812 — Scenarios todos novos de LAZARY, JAYME SILVA e MARIO TULLIO — Guarda-roupa de ALFREDO MIRANDA — MISE-EN-SCENE do provecto actor JOÃO BARBOSA. Amanhã: em matinée, ás 2 1|2 e á noite ás 8 3|4 — BARBARA HELIODORA.

Theatro Lyrico
BA-TA-CLAN
Ultimas representações
HOJE — ULTIMA MATINE'E POPULAR—A's 2 1|2 e á noite ás 8 3|4
A deslumbrante revista
AU REVOIR
Amanhã — Matinée ás 2 1|2, á noite, ás 8 3|4 — Festa de Mme. RASIMI — Despedida da companhia.
THEATRO LYRICO — 5 de setembro — Estréa do Grande Circo Norte-americano Shipp & Feltus. (O 22220)

THEATRO MUNICIPAL — Concessionario: WALTER MOCCHI
Temporada official de 1922
HOJE, 2, ás 8 3|4 — 2ª recita do turno A
LA FAVORITA
dirigida por MASCAGNI.
Estréa do celebre tenor LAURI VOLPI. Protagonista: GABRIELLA BESANZONI — MONTESANTO — CIRINO
Vitulli — Nardi.
PREÇOS DO COSTUME
AMANHÃ, ás 2 1|2 da tarde — 1ª MATINE'E das 6 vendidas cumulativamente com a opera em tres actos, de MASCAGNI
IRIS
Dirigida pelo seu illustre autor. Protagonistas: GILDA DALLA RIZZA "Osaka" — HIPOLITO LAZARO — PERSICHETTI — CIRINO — GIACOMUCCI — NARDI — PALAI
Preços — Frizas e camarotes, 200$; camarotes de 2ª, 100$; poltronas, 35$; balcões A e B, 30$; balcões, outras filas, 22$; galerias A e B, 9$; outras filas.
Na bilheteria do theatro (lado da Avenida Rio Branco), abre-se hoje a VENDA CUMULATIVA, das localidades que ainda ficam livres das 5 RECITAS DO TURNO B, nas quaes serão representadas as 5 operas de Wagner.
PARSIFAL
A TETRALOGIA NA INTEGRA
OURO DO RHENO WALKIRIA
SIEGFRIED
CREPUSCULO DOS DEUZES
Cantada no idioma original, pelos celebres artistas da "Opera" de Vienna e do Theatro de Bayreuth. Dirigida pelo seu illustre autor — WEINGARTNER.
Preços cumulativos para estas cinco recitas — Frizas e camarotes de 1ª, 1:500$; camarotes de 2ª, 600$; poltronas, 250$; balcões A e B, 200$; balcões, outras filas, 150$000. (O 21421)
Obedecendo ao regulamento policial em vigor, não é permittida a entrada nas platéas, balcões e galerias, estando levantado o panno.

NO MUNDO DA TÉLA

NOTAS & NOTICIAS

Um film de grande sensação — "O fantasma intimigo"

E' um titulo que bem desperta interesse, esse que a Pathé New York deu á sua producção novissima, trabalho preferido pela sua execução e pelas attracções que apresenta. Trata-se de um film em séries, em que a protagonista é Juanita Hansen [illegible]

[illegible]

Onde Mae Murray e Justine Johnstone se tornaram celebres

[illegible]

O astro da Avenida

[illegible]

O concurso Rialto

[illegible]

"Casimiro na casa do talento"

[illegible]

Ultimos dias do programma do Ideal

[illegible]

Ainda o Ideal

[illegible]

Uma orchestra excellente no Parisiense

[illegible]

Fern Andra despede-se

[illegible]

Cinema Paris

[illegible]

Cine Fluminense

[illegible]

Clyde Cook, no Pathé

[illegible]

Cine-theatro Brasil

[illegible]

Cinema Central

[illegible]

O phenomeno humano, no Central

[illegible]

Depois de amanhã, o Ideal muda o programma

[illegible]

A realeitora da America

[illegible]

A VIDA EM VIDROS
Rhum Creosotado
DO
Ernesto Souza
BRONCHITE
Rouquidão, Asthma, Tuberculose pulmonar.
GRANDE TONICO
ORANADO & C.
Rua 1º de Março n. 14

FORMULA:
CREOSOTO DE FAIA
-:-IODO-:-
Hypophosphito de SODIO
Hypophosphito de CALCIO
GLYCERINA
Fartos elementos para a Hygiene dos Pulmões e
: : Robustez : :
(9784)

[illegible]

GUERRA

[illegible]

Na Rêde Sul Mineira

Cinco locomotivas entregues ao trafego

[illegible]

Um novo apparelho para trabalhos topographicos

[illegible]

Para que não se atraze o embarque do gado

[illegible]

Não cabe a s. ex. providenciar...

[illegible]

Actos assignados pelo ministro da Agricultura

[illegible]

MOVIMENTO DO PORTO

ENTRADAS DO DIA 1

[illegible]

SAHIDAS DO DIA 1

[illegible]

NOTAS ESPIRITAS

OS SANTOS

[illegible]

Hermes Jurema

CORRESPONDENCIA

[illegible]

Para servir na fortaleza de Santa Cruz

[illegible]

O delegado de dia

[illegible]

Encerram-se hoje as aulas do curso de aperfeiçoamento do serviço de Saude

[illegible]

CENTRAL DO BRASIL

A estação Central forneceu hontem, por conta dos diversos ministerios e outras repartições publicas, 13 passagens, na importancia total de 632$500.

— :— Por acto de hontem, o dr. Assis Ribeiro, director da Central do Brasil, assignou as seguintes promoções, a telegraphista de 2ª classe, o de 3ª Antonio Gomes de Castro Mourilhe e Norberto de Moura Maia, por merecimento; a telegraphistas de 3ª classe, os de 4ª Ernestino Chrispiniano da Costa e Victorino Eloy dos Santos, por merecimento.

— :— Para as vagas de trabalhadores effectivos da 2ª e 5ª residencias, foram designados os extranumerarios Amadeu Modesto e Antonio da Silva.

— :— A renda da E. de F. Central do Brasil, durante o 1º semestre destes dois ultimos annos, foi oseguinte:

Em 1921, janeiro, 7.080:000$000; fevereiro, 6.770:000$000; março, 7.549:000$000; abril, 6.700:000$000; maio, 7.451:000$000; junho, 7.277:000$000; total, 42.827:000$000.

Em 1922, janeiro, 8.630:000$000; fevereiro, 7.070:000$000; março 7.535:000$000; abril, 7.040:000$000; maio, 7.770:000$000; junho 7.976:000$000; total, 46.011:000$000.

Differença para mais no corrente anno, de 3.184:000$000.

— :— Durante o mez de agosto findo, a estação Central forneceu, por conta dos diversos ministerios e outras repartições publicas, governos da União e dos Estados, 1685,5 passagens, na importancia total de 45:104$500.

Discussão num botequim

Noticiámos hontem, sob o titulo acima, a prisão de Nicanor Ayres dos Santos, que, na delegacia, declarou ser gerente do Trapiche Ruffier. Fomos procurados, hontem, pelo sr. Olavo José Vaz, actual proprietario e ex-gerente do referido trapiche e que nos declarou não ser Nicanor gerente, mas simplesmente ex-empregado.

Ahi fica, pois, a rectificação.

Onde estará o Alves?

Isolina Bernardes, da Silva, residente á rua Josephina, n. 26, em Madureira, queixou-se ao commissario de serviço no 23º districto de que desde 29 do mez findo desappareceu de casa seu marido, o padeiro José Alves da Silva.

A policia prometteu procurar o desapparecido.

Atirou um poste por terra

Um auto-caminhão do Ministerio da Guerra, hontem, á rua Manoel Victorino, proximo á estação da Piedade, atirou-se sobre um combustor da illuminação publica, derrubando-o.

Com o choque caiu no solo o operario José Lopes Durval, que recebeu ligeiras escoriações, sendo soccorrido pela Assistencia.

O chauffeur foi preso.

INDICADOR

ADVOGADOS

Dr. Amalio da Silva — Rua 7 de Setembro 207, sobrado.
Dr. Alvaro Goulart de Oliveira — Rua da Alfandega 91, sobrado.
Dr. Salgado Filho — R. General Camara 47, 1º and. Tel. 5304. Norte.
Drs. Verissimo de Mello e Domingos Louzada — Quitanda 45. T. C. 3907.
Dr. Nelson Campos — Escriptorio, rua da Carioca, 66.
Dr. Francisco Loup — Carmo, 71, 1º, sala 3ª, 9 ás 11 e das 16 ás 18 hs.
Dr. Alfredo Machado Guimarães Filho. Rua do Ouvidor 58, 1º andar.
Dr. J. M. Mac Dowell da Costa — General Camara, 66. Tel. Norte 4747, das 10 ás 12 e das 14 ás 17 hs.
Dr. Bastos de Oliveira Filho — Rua da Quitanda n. 126. Tel. Norte, 1892; das 11 ás 12 e das 15 ás 17 horas.

MEDICOS

Dr. Luiz Ramos — P. Saens Peña 31. R. Conde Bomfim 685. Tel. V. 1639.
Dr. Moraes (Manoel de) Av. R. B.co 137. (15 hs.) 2.ªs, 4.ª e 6.ªs.
Dr. I. Malagueta, R. S. José n. 42. Tel. 264, C.
Dr. A. Pamplona — Medeiros Passaro, 27, Tijuca: V. 1276. 1º de Março 13, N. 5303, das 14 ás 16 horas.
Dr. Flavio de Moura — R. Buarque n. 35 (Leme). Tel. Sul 1052.
Dr. Henrique Duque — Rodrigo Silva n. 5. Res.: R. Ibituruna, 73.
Dr. Bruce Mallio — R. Rodrigo Silva, 28. Res.: Av. Gomes Freire, 25.
Dr. Jorge Pinto — Rosario 140. Tel. 3070. Res.: r. V. de Figueiredo 58.

MEDICOS OPERADORES

Dr. Barbosa Vianna — Prof. da Fac. de Med.; rua Chile 17, 2.ªs, 4.a e 6.ª, de 3 ás 5. Tel. C. 4074.

MEDICOS ESPECIALISTAS

Dr. Renato de Souza Lopes, prof. da Fac. (App. digestivo. Trat. esp. da epilepsia. Raios X). S. José 39. (3-6)
Dr. W. Schiller (mentaes e nerv.) — R. M. Olinda (1-3). Tel. S. 2404.
Dr. Nelson Miranda — Trata pelos raios X, os tumores ganglionarios, fibromas, canceros, etc. R. Carioca, 48. C. 1525.
Dr. F. Terra — (Pelle e syphilis) — R. Assembléa 30 (2 ás 4).
Dra. Ursulina — (Senhs. e creanças). S. José 51 (12 ás 2 1|2). C. 5868.
Dr. A. F. da Costa Junior — (Ass. da Fac.) Pelle, syphilis, tumores App. de radium; Chile 17 (4 ás 6).
Dr. Moncorvo — (Creanças) — R. do Carmo, 13, (3 hs.) Moura Brito, 58.
Dr. Rego Monteiro (olhos) — 1º de Março 10, ás 3 hs. Tel. 4133. N.
Dr. Werneck Machado — (Pelle e syphilis). Largo da Carioca 11, 1º and.
Dr. Guilherme Eisenlohr — (Tuberculose). Rua da Misericordia, 16.
Dr. B. Sicupira — (Raios X) — R. Carioca, 26. Tel. C. 1856.
Dr. Murillo de Campos — (D. mentaes e nervosas). Quitanda 15, á 1 h.
Dr. Alberto Friedmann — (Syphilis) — Assembléa 35, de 1 ás 3.
Dr. Marinho Rego — Pulmões, intestinos. S. José 63, 1 ás 3. Res.: — Tel. S. 3154.
Dr. Cunha Cruz — (estomago, intestino e figado). Doenças nervosas, toxicomanias e halitos, com auxilio da psychotherapia (suggestão). R. Chile n. 17 — 3 ás 5.

CURA DA HYDROCELE

Dr. Leonidio Ribeiro, cura radical da hydrocele sem operação. 7 de Setembro 38, das 3 ás 4. Tel. 5510. C.

PARTOS E MOLESTIAS DAS SENHORAS

Dr. Daciano Goulart — R. Uruguayana 25 (4 ás 6). Tel. C. 3762.
Dr. Lincoln de Araujo — R. 7 de Setembro 96 (2 ás 4). T. C. 3551.
Dr. Camacho Crespo — R. Conde de Bomfim 377. Tel. V. 1171.
Dr. J. Pacifico — Norte 6363. Av. Mem de Sá 335 (sobr.), das 4 ás 5.
Dr. Tigre de Oliveira — Assembléa 28 (2.ªs, 4.ªs e 6.ªs), 2 ás 4 hs. C. 1000.
Madame Moitrel Barbosa (parteira) — 34, r. da Assembléa, 2º andar. Teleph. C. 3672.

CIRURGIA. MOL. SENHORAS VIAS URINARIAS

Dr Raul P. Santos — Rua do Passeio 56 (1 ás 4). Tel. C. 2369.
Dr. Felix Goulart — S. José, 42 (1 ás 5). C. 264. Res.: Laranj. 30.
Dr. J. Adolpho Josetti — R. Assembléa 28 (2 ás 4). Tel. C. 1000.
Dr Eugenio Decourt — Consultas diarias — Assembléa, 34, de 1 ás 4.
Dr. Rupert Pereira — Uruguayana, 134 (9 ás 11 e 2 ás 5). T. N. 6638.
Dr. Nelson Marcos Cavalcanti — Chile n. 17 (2 ás 4).

CLINICA CIRURGICA, VIAS URINARIAS

Dr. Faulhaber — Da Sta. Casa — Carioca, 30, ás 3 hs. (3.ªs, 5.ªs e sab.)
Dr. Julio de Macedo — Carioca, 54-A. (12 ás 6). C. 3051 — V. 5588.

DOENÇA VIAS URINARIAS (Venereas-cirurgicas)

Dr. Estellita Lins (da Cruz Vermelha) Raios X. Laboratorio — R. S. José n. 81. Das 14 ás 18 Tel. C. 2703.
Dr. A. Costallat — R. Carioca, 30 — (das 4 ás 6 hs.) Tel. C. 3956.

Partos, doenças das senhoras, tumores no ventre e operações

Dr. Jeronymo Guimarães — Rua Bambina 144. Tel. Sul 1409 — R. Carioca 58, 2 ás 4. Cent. 358.

GARGANTA, NARIZ, OUVIDOS E BOCCA

Dr. Eurico de Lemos — Especialista Prof. liv. da Faculdade. Cura ozena (fetidez nasal). R. Assembléa, 11 (sobr.) — Das 12 ás 6 hs.

GARGANTA, NARIZ E OUVIDOS

Dr. F. Castilho Marcondes — Rua Chile, 17 (3 ás 5). T. C. 4074.
Dr. Augusto Linhares — Cura gagueira. Quitanda 11. (2 hs.). C. 263.
Dr. Alvaro Tourinho — R. Ouvidor, 152. Das 3 ás 5 horas.
Dr. Paulo Brandão — Quitanda 5 — (2 ás 5 hs.). Tel. 5550. C.
Dr. Sebastião Cesar da Silva — Ouvidor, 169, 1º — 2 ás 5. T. N. 5508.

MOLESTIAS DA BOCCA

Dr. Waldemar Castello — Medico-dentista. Cirurgia e clinica. Av. Central 137 (1º). Tel. 5958. C.

OCULISTAS

Drs. Moura Brasil e Gabriel de Andrade — Uruguayana 37 (12 ás 4).
Dr. Pache de Faria — Cons.: rua da Carioca 43, de 1 ás 3. Tel. N. 5380.

OLHOS, GARGANTA, NARIZ E OUVIDOS

Dr. Guedes de Mello — R. de S. José 51, das 3 ás 5. Te. C. 5868.
Dr. Raul David de Sanson — S. José, 43, 1º, das 2 ás 5. Tel. C. 5197.
Dr. Chaves de Freitas — Av. Central, 137, 9 ás 11 e 2 ás 5. Tel. 5958, C.
Dr. Hilario de Gouvêa — R. de São José 24. Tel. C. 2558, 2 ás 4 hs.

ESCOLAS E LIVRARIAS

Livraria Alves — Livros collegiaes e academicos — R. Ouvidor, 166.

HOTEIS E PENSÕES

Hotel Avenida — O mais importante do Brasil. End. telegr. "Avenida".

OS MELHORES CAFÉS

Café Ideal — Sempre puro. Dep.: r. Saude 142 a 150. Tel. 707. Norte.

CINEMATOGRAPHIA

Benedetti — Synchronismo musical privilegiado no Brasil e no estrangeiro. Laboratorio e theatro de "pose". — R. Tavares Bastos 153. T. B.M. 935.

COLLEGIOS

COLLEGIO PAULA FREITAS, fundado em 1892. — Internato, semi-internato e externato. Curso de adaptação, primario, propedeutico, secundario (de preparatorios e admissão ás escolas superiores) e commercial (aulas diurnas e nocturnas). Haddock Lobo, 345. Tel. Villa 258.

SECÇÃO LIVRE

Bom Dia!
Do vosso estomago depende a vossa saude. Ponha o seu estomago em boa ordem
Pastilhas do Dr. Richards
são as melhores pastilhas digestivas do mundo. Tome-as, por causa do seu estomago, *hoje*.
(3152)

... e para Bébé a "PHOSPHATINE FALIERES". O alimento o mais recommendado para as creanças. Fórma com o leite umas papinhas deliciosas e fortificantes, necessarias na occasião da ablactação das creanças e durante a crescença.
Exija-se a marca "PHOSPHATINE FALIERES". Em todas as Pharmacias e Armazens. (286)

Impressões do conselheiro Ruy Barbosa sobre a estancia hydro-mineral de Caxambú e sua empreza

Visitei, percorri, desfrutei por um mez, com admiração e encanto, o Parque das Aguas, a organização do seu serviço, o systema de exploração dos seus productos. E' a medicina entre jardins de uma florescencia deslumbrante. Minas ainda não percebeu todo o valor de sua joia. Quando a lapidar e engastar, como ella pede, estas fontes de vida verterão luz, como de estrellas, que vá falar bem longe, aos que soffrem, dos suaves privilegios deste torrão abençoado.

Caxambú, 31 de outubro de 1919.

Ruy Barbosa."

(O 20203)

FABRICA TECHNICA DE VIDROS
Videky, Zirner & Co.
S. Paulo-Rua Augusto de Queiroz, 17-A

UNICO ESTABELECIMENTO DA AMERICA DO SUL QUE CONCERTA AMPOLAS DE RAIOS X DE TODOS OS SYSTEMAS.
Trabalho garantido, attestam illustres medicos especialistas em — RAIOS X e numerosos hospitaes do Brasil.
FABRICAÇÃO E CONCERTO DE TODOS OS APPARELHOS DE VIDRO, dos mais complicados, para laboratorios com toda a presteza e perfeição.
VARIADO SORTIMENTO DE NOVAS AMPOLAS PARA RAIOS X da afamada fabrica C. F. MULLER, Hamburgo, da qual somos os unicos representantes para todo o Brasil e mais utensilios sanitarios e de laboratorios.
São Paulo. Rua Augusto de Queiroz 17-A. (2484)

Aos srs. commerciantes e industriaes
é de grande vantagem annunciarem no
O ESTADO DE S. PAULO
um dos mais importantes orgãos do Brasil, que, tendo avultada tiragem, circula por meio da venda avulsa e de assignaturas em todos os Estados.
SUCCURSAL:
Av. Rio Branco, 137. Telephone 5156. Central. — (Junto á A Eclectica) — Encarrega-se de annuncios, assignaturas, etc.
(6851)

ASSOCIAÇÃO DOS EMPREGADOS NO COMMERCIO DO RIO DE JANEIRO

TIRO DE GUERRA

Convocação para formatura de nove de setembro

Todos os atiradores, reservistas ou recrutas deste tiro, devem comparecer á séde social, de segunda-feira proxima, dia 4, em deante, para receberem instrucções para a formatura do dia 9 do corrente, soffrendo os que não se apresentarem as penas do regulamento.

Jonino David do Valle, Director do tiro de guerra.

(2913)

DIABETES, PRISÃO DE VENTRE, ICTERICIA, MA DIGESTÃO E OUTRAS DOENÇAS DO FIGADO
SÓ HIGADOL SÓ
TIRA MANCHAS DA PELLE, DÁ COR E FORTIFICA
(2683)

DR. ERNANI FARIA ALVES
Cirurgia geral — (Appendice, Hernias, tumores, etc.)
Apparelhos e Vias Urinarias.
Rua da Quintanda 43, 1º andar. A's 5 horas. Telephone 788 C.
(599)

DECLARAÇÕES

CHAMADA DE UM EX-ALUMNO DA ESCOLA MILITAR

Deve comparecer com urgencia ao 1º R. I., sob pena de passar a desertor, o ex-alumno da Escola Militar, Israel Ramiro Souto.

Em 30 de agosto de 1922 — P. O. Filomeno de Assis Brandão, 1º tenente secretario interino.

(O 20955)

JACARÉPAGUA'

Realizam-se nos dias 8 e 10 do proximo mez de Setembro, as grandes festas em louvor a Nossa Senhora da Penna", Protectora das Artes e Sciencias. — Intransferivel.

Secretario, A. FALCÃO.

(O. 20258)

COLONIE BELGE

Les membres de la Colonie Belge sont avisés de ce que la réception offerte sous les auspices de la Chambre de Commerce Belge et de la Société Royale Belge de Bienfaisance á mr. Adolphe Max, envoyé extraordinaire en mission spéciale de S. M. le Roi des Belges, aura lieu dans les salons du "Club dos Diarios", qui aura lieu le samedi, 2 septembre, de 17 á 19 heures.

Les invitations pour cette réception peuvent être obtenues auprès de mm.: C. Janssen, 61 rua 7 de setembro; J. de Baere, 93, rua General Camara; G. Allard, 165, rua Buenos Aires; F. Havelange, 56, rua dos Ourives; J. Maeyens, 45, avenida Rio Branco; H. Malerme, 38, rua 7 de setembro, et á la Banque. Italo-Belge, rua da Quitanda n. 125.

(O 20316)

A' PRAÇA

Waldemar Carvalho da Motta Pinto, proprietario da garage e officina S. Geraldo, sita á rua do Senado n. 268, pretendendo vendel-a, chama a todos que se julgarem credores a apresentarem seus creditos dentro do prazo de tres dias, que uma vez reconhecidos serão pagos. Perdendo o direito aquelle que não o fizer.

Rio de Janeiro, 31 de agosto de 1922 — *Waldemar Carvalho da Motta Pinto.*

(O 19830)

A' PRAÇA

The Atlantic Refining Company of Brasil, tendo sido autorizada a funccionar no paiz pelo decreto 15.551, de 7 de julho de 1922, communica a esta praça e a todas no interior com que mantem transacções, que adquiriu todo activo da firma Henry R. Weber, então representante no Brasil da The Atlantic Refining Company of Philadelphia, continuando com os mesmos agentes e sub-agentes daquella firma explorando o mesmo ramo de commercio de gazolina, kerozene e oleos lubrificantes e productos de petroleo.

The Atlantic Refining Company of Brasil.

Confirmo a declaração supra. — Rio, 31 de agosto de 1922 — *Henry R. Weber.*

(O 22029)

A. B. A. P. DOS INVENTORES

SÉDE: LARGO DO ROSARIO 34 SOBRADO

Expediente das 3 1|2 ás 5

Pede-se o comparecimento urgente dos interessados para tratar-se da exhibição dos modelos na Exposição do Centenario, no espaço reservado pela commissão á nossa associação.

R. A. Soares, secretario.

(O 21041)

"GLOSSY"
O melhor PO' DE ARROZ
Adherente e perfumado
"QUEM USAR UMA VEZ USA SEMPRE"
A' venda em todas as bôas perfumarias
Depositarios geraes:
Carlos da Silva Araujo & C.ª
Caixa Postal 163.
Rio de Janeiro.
Caixa grande pelo Correio: 3$200.
(2699)

A. BEN.:. LOJ.:. UNI.:. ESCOSSEZA

Convido a todos os IIr.:. e suas exmas. familias a assistirem á sess.:. solenne de seu anniversario, sabbado, 2 de setembro, ás 8 1|2 horas da noite.

O secretario, *C. G. d'Almeida*, 18.

(O 21399)

ASSOCIAÇÃO MUTUA AUXILIADORA DOS EMPREGADOS DA LEOPOLDINA RAILWAY

De ordem do sr. presidente, e de accôrdo com os nossos Estatutos, convido a todos os socios para comparecerem á Assembléa Geral Ordinaria, no dia 3 de setembro, ás 19 horas.

O 1º secretario, *Raul Gomes Leal.*

(O 22168)

POSTO DE PROPHYLAXIA DE NOVA IGUASSU'

Este benemerito posto dirigido pelo illustre dr. José Savarese, auxiliado pelos proficientes medicos drs. Nascentes Coelho e Eudoxio dos Santos, tem prestado relevantes serviços. Ao competente dr. Nascentes Coelho devo o restabelecimento da minha saude, bastante precaria, tendo já um pulmão affectado. E' o dr. Nascentes Coelho um medico bondoso, attencioso e caritativo. Venho por este meio agradecer-lhe e pedir a Deus lhe dê muitas felicidades.

Olinda Telles.

(O 21279)

IRMANDADE DE N. SENHORA DA PENHA, QUE SE VENERA EM SUA CAPELLA NO ALTO DA LADEIRA DO BARROSO, PROXIMO A' CRUZ DO SECULO.

A mesa administrativa manda celebrar com toda pompa durante o mez corrente as grandes festividades em louvor á sua excelsa padroeira, no domingo 3, missa conventual ás 8 horas da manhã, no segundo domingo, 10 do andante serão celebradas missas solennes ás 10 horas da manhã, fazendo o panegirico da nossa mãe santissima o grande orador sacro conego dr. Olympio de Castro, e ladainha ás 7 horas da noite, continuando os demais domingos com missa em louvor á nossa milagrosa mãe, estando nos domingos a capella aberta para visitação dos fieis, havendo fogos e folguedos no adro da mesma, onde se descortinam as bellezas maravilhosas desta capital.

De ordem do carissimo irmão provedor, convido todos os irmãos e fieis devotos para exaltação e grandeza destes festejos á nossa mãe santissima.

Rio, 1 de setembro de 1922 — O secretario, *Carlos A. Zimmermann.*

O 22972)

A' PRAÇA

Levamos ao conhecimento de nossos amigos e freguezes que, tendo-se declarado a greve geral dos tanoeiros, impossibilitados por isso de fornecer-mos aos nossos clientes, como de costume, acondicionados em barris ou vasilhame semelhante, os productos de nosso commercio, comprehendidos o alcool, aguardente e vinagre, prevenimos que enquanto não ficar normalizado esse serviço, sómente poderemos supprir os referidos generos, engarrafados.

Rio de Janeiro, 1º de Setembro de 1922.

Guichard & Cia.
Ferreira Braga & Cia
A. Cardoso de Gouvêa & Cia.
Theodoro Martins da Rocha & Cia.
Oscar Vieira & Cia.
Custodio Mendes & Cia.
Guichard Filho & Cia.
Fernandes Azevedo & Cia.
Figueiredo Marinho & Cia.
Viera Castro & Cia.
C. Mattos & Cia.
Andrade Carvalho & Cia.
P. Pinheiro & Cia.
M. Gérin & Cia.

(O 22173)

REAL E BENEMERITA CAIXA DE SOCCORROS D. PEDRO V

A directoria desta instituição, para commemorar a data do fallecimento do seu patrono, convida os orphãos que não tenham mais de 10 annos, filhos de paes portuguezes e quizerem entrar em sorteio para obterem vestuario, a apresentarem na Secretaria até ao dia 30 do corrente mez, os seus requerimentos acompanhados das certidões do seu nascimento e de obito do pae.

Rio de Janeiro, 1 de setembro de 1922 — *R. Antonio Xavier da Costa Lima*, secretario.

(2696)

ANNUNCIOS

Tratamento da Asthma
DR. MALTA DA COSTA (Do Gab. Clin. Silva Araujo) — Rua 1º de Março 13. Das 16 ás 18 horas. Teleph N. 5303.
(O 20731)

Dr. SILVINO MATTOS, laureado especialista em dentaduras sem vacuo, isto é, sem pressão, sem ventosa e, em certos casos, sem chapas ou céo de bocca. Adherencia absoluta por meio da juxta-posição de alta precisão. A mastigação torna-se perfeita e a belleza da physionomia verifica-se desde logo. Preços modicos. Rua 7 Setembro, 231; das 7 ás 5. Phone: 1.555 — Central.
(O 22157)

CURA RADICAL DE GONORRHEA CHRONICA ou RECENTE em poucos dias com processos modernos, sem dôr; garante-se o tratamento. Electricidade. Vaccina 606 e 914. Assembléa 54, das 10 ás 18 horas. Serviço nocturno, das 8 ás 9.
DR. PEDRO MAGALHAES.
(O 20506)

Guaraná
EM BASTÕES, EM PO' E GRANULADO
Reduzido por compressão, o unico INTEGRAL e PURO! Plantas e remedios vegetaes indigenas: — CAFE' DE CEVADA, Chá S. Germano (Prisão de ventre) AFLUXINA (constipações) GUARANA' EM TINTURA (para Estomago, Cerebro e Nervos) — 23, RUA S. JOSE', 23
(966)

LEQUES
para noivas e para toilette, ultimas novidades
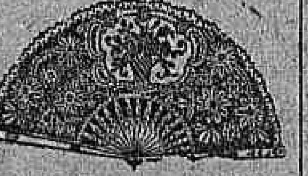
Montam-se e concertam-se leques como na Europa
Casa Grão Turco
Ouvidor, 96. Tel. N. 4034.
(593)

Ouro
M. 4$700
Compra-se ouro, prata, platina, brilhantes e joias; paga-se bem. Officina de concertos de joias e relogios. Compra-se prata (moeda do imperio). Especialidade em concertos de bolsas. — Rua Vasco da Gamara n. 5.
(O 13215)

Cabellos Brancos
A melhor tintura preta ou castanha é a "AGUA FIGARO" para cabello e barba.
Preferida ha 20 annos. Preço 10$000; pelo correio 13$.
Perfumaria "A NOIVA"
Rua Rodrigo Silva n. 36
Entre Assembléa e Sete de Setembro e em todas as perfumarias.
(1484)

OURO
Prata, platina, brilhantes, compram-se e pagam-se bem; na praça Tiradentes n. 64. Concertam-se joias e relogios. CASA GARCIA (628)

Prof. Coelho e Souza
Clinica especial e exclusiva de dentaduras sem pressão e sem céo de bocca.
RUA ASSEMBLÉA, 72
(2085)

TERRENO EM COPACABANA
Vende-se um bom terreno na praça Cardeal Arcoverde, esquina da rua Toneleros. Trata-se no Largo da Carioca n. 13, com Duarte Felix.
(7831)

FUNEBRES

D. Maria de Marins Fontes

Hermogenes d'Oliveira Fontes e filhos convidam seus parentes, amigos e mais pessoas conhecidas para assistirem á missa de trigesimo dia que mandam celebrar em suffragio da alma de sua idolatrada esposa e mãe D. MARIA DE MARINS FONTES, no dia 7 do corrente, ás 9 horas, na egreja matriz de S. João Baptista de Merity. Por esse acto de religião confessam-se eternamente gratos.

(O 21293)

José da Cunha Gaio

Felisbella do Amaral Gaio, filhos, filha, genro, irmão, noras e netos gratos a todos que os acompanharam no transe doloroso porque passaram com o fallecimento de seu inesquecivel esposo, pae, sogro, irmão e avô JOSE' DA CUNHA GAIO, de novo os convidam para assistir á missa de setimo dia que será rezada por sua alma, segunda-feira, 4 do corrente, ás 9 ½ horas, na egreja de S. Joaquim á rua de S. Christovão e desde já se confessam agradecidos.

(O 21312)

Branca Hanriot

A familia da fallecida BRANCA HANRIOT manda rezar uma missa pelo descanso da sua alma, segunda-feira, 4 do corrente, ás 9 horas, na matriz de S. Luiz Gonzaga, de Madureira, trigesimo dia de seu fallecimento.

(O 22101)

José Alves Corrêa Nunes

Antonio Alves Corrêa e familia convidam aos seus parentes e amigos para assistirem á missa que mandam celebrar pelo primeiro anniversario da morte de seu idolatrado filho e irmão JOSE' ALVES CORREA NUNES. O acto religioso será celebrado ás 8 ½ horas do dia 4 do corrente, na capella do Divino Espirito Santo do Maracanã, pelo que se confessam gratos.

(O 22174)

Julieta Alves da Cunha

Mario Lourenço da Cunha, Henrique Lourenço da Cunha, Carlos Lourenço da Cunha, senhora e filhas penhorados agradecem a todos que compareceram ao enterro de sua pranteada e inesquecivel esposa, cunhada e tia JULIETA ALVES DA CUNHA e convidam seus parentes e amigos para assistirem á missa de setimo dia que em suffragio de sua alma mandam celebrar segunda-feira, 4 do corrente, ás 8 ½ horas, no altar-mór da egreja de Nossa Senhora do Rosario, por cujo acto de caridade se confessam eternamente penhorados.

(O 22.228)

Maria Isabel Drumond de Magalhães

Judith Guimarães Rocha Santos, José Rocha Santos, Eurico Drumond Costa e Maria de Lourdes Alvarenga Costa, Oscar Drumond Costa e Ruth Ferreira e Costa, Jayme Drumond Costa e Maria de Lourdes Cardoso Costa, Arminda Drumond Costa e Antonio Leal da Rosa, Arlindo Drumond Costa, Maria Apparecida Alvarenga e Costa, Ruth Alvarenga e Costa e Maria José Drumond Borges, filhos, noras, genros, netas e irmã da fallecida MARIA ISABEL DRUMOND DE MAGALHAES, convidam a todos os seus parentes e amigos para assistirem á missa de setimo dia que mandam celebrar no dia 4 do corrente, ás 10 horas, na egreja do Convento do Carmo da Lapa, pelo eterno descanso da alma de sua sempre pranteada mãe, sogra, avó e irmã, confessando-se agradecidos a todos os que comparecerem a esse acto de religião e aos que os confortaram no doloroso transe porque passaram.

(O 22025)

Olympio da Silva Pereira

Maria Lydia de Paula Pereira, Virgilio da Silva Pereira e senhora, Carmen da Silva Pereira, Maria da Silva Pereira, senhora Miguel Pereira e filhas, Frederico da Silva Pereira, Oscar da Silva Pereira, dr. Cezario da Silva Pereira, senhora e filhas, Affredo de Paula, senhora e filhos, dr. Mario de Paula, senhora e filhos e dr. Luiz de Paula, senhora e filhos convidam os parentes e amigos para assistirem á missa de trigesimo dia que por alma de seu saudoso marido, filho, irmão, cunhado e tio mandam rezar hoje, sabbado, 2 do corrente, ás 10 horas, no altar-mór da egreja de S. Francisco de Paula, confessando-se desde já agradecidos.

(O 21031)

Joaquim Moreira Mesquita

(INDUSTRIAL)

Emilia Moreira Mesquita e filhos, Maria Moreira Moraes, José Henrique de Moraes (ausentes), Amelia Conceição Ferreira, Alberto Ferreira, Joaquim Pinto Carneiro (ausentes), José Pinto dos Reis, Maria O. Reis, Manoel Dias Moreira, João Pinto Carneiro (ausentes), Maria C. Carneiro, Amelia Rosalina Reis, esposa, filhos, irmã, tio, sogra, cunhados, e sobrinhos do pranteado JOAQUIM MOREIRA MESQUITA, agradecem do intimo d'alma a todos que acompanharam os restos mortaes deste ente querido, á ultima morada, e de novo convidam aos seus amigos e parentes para assistirem á missa de setimo dia que mandam rezar no altar-mór da egreja de S. Francisco de Paula, na proxima segunda-feira, ás 9 ½ horas, confessando-se desde já gratos a todos os que comparecerem a este acto de religião.

(O 22136)

Francisco do Nascimento Angelino

Maria da Soledade Angelino, Sarah Albertina Angelino, Antonio Augusto Angelino (ausente), Maria Amelia Angelino Moutinho, Luiz Moutinho e filhos (ausentes), Angelina Rosa Angelino, João Baptista Lopes Angelino, mulher e filhos (ausentes) participam o fallecimento de seu pranteado e saudoso marido, pae, sogro, avô, irmão, cunhado e tio a 28 do mez proximo findo e convidam para assistirem á missa de setimo dia que por sua alma mandam celebrar na egreja do Sanatorio, em Cascadura, no dia 9 do corrente, ás 8 horas. Desde já se confessam eternamente gratos.

(O 19.969)

Amelia Rodrigues Braga do Amaral

Com seus sobrinhos, filhos de uma irmã já fallecida, para negocio de grande interesse, precisa falar o dr. Gualter, rua da Assembléa 20.

(O 21126)

TOMANDO
GUARANA'
Vosso organismo não se esgotará!
Menor preço e melhor qualidade, só na Rua do Ouvidor n. 120.
— CASA GUARANA' —

AO TINTUREIRO PARISIENSE
Casa de 1ª ordem — Lava chimicamente qualquer tecido, com especialidade as flanellas, palha de seda e vestidos finos de senhora. Limpa a secco, lava luvas de pellica, faz plissé e ilhós com perfeição para isto em 24 horas.
RUA DA ASSEMBLEA 74
Telephone Central 4308
Filial: Avenida Salvador de Sá 48
Telephone Central 1537

Senhoras - Moças - Meninas, usam o Sedantol

Em qualquer edade, restitue a saúde, perturbada pela falta das visitas, evita as collicas, hemorrhagias, máos partos; molestias do utero, anemias, côres pallidas, prisão de ventre, flôres brancas, fastio, nervosismo. Robustece e dá vida feliz! —Nas drogarias Pacheco, rua dos Andradas, 43; Casa Huber, Rua Sete de Setembro n. 61 e Araujo Freitas & Cia., rua dos Ourives n. 90. (O. 22130)

COLLEGIOS

Agencia Dactylographica e de traducções

Executam-se trabalhos dactylographicos e traducções com o maior esmero e presteza, na Escola Commercial Feminina, á rua S. José n. 72, 1º andar. Preços modicos. Informações das 9 horas da manhã ás 5 horas da tarde. (699)

O ACIDO URICO E OS RINS

O excesso do acido urico no sangue é a causa do rheumatismo, da dôr sciatica e lombar e da debilidade dos rins. Os alimentos de difficil digestão, as bebidas alcoolicas, o trabalho demasiado e os excessos augmentam consideravelmente a formação deste veneno no corpo... As Pilulas de Foster ...

FOSTER McCLELLAN Co. — Rio de Janeiro—Caixa Postal 2062 (2034)

A NOIVA

PERFUMARIAS FINAS. Rua Rodrigo Silva n. 36. Entre 7 de Setembro e Assembléa. (1483)

DIABETES?

Usando um vidro do Anti-Diabetico Uranado Composto, o assucar desapparece em 3 dias e a cura é rapida. Deposito: Drogaria Baptista, rua 1º de Março 10. (717) S

Pensão Sul-America

Aposentos para familias e cavalheiros, perto dos banhos de mar. — Rua Senador Vergueiro 111 e 113. (O 20956)

CAIXAS REGISTRADORAS

Nickeladas, limpezas geraes e concertos. Trocas, compras e vendas. Funccionamento garantido. Casa Vouga. Rua Senador Euzebio, 55, (p. á praça da Republica: Telephone Norte 5056) (O 21296)

Fazenda á venda

NO ESTADO DO RIO — CANTAGALLO — EXCELLENTE PROPRIEDADE

... Sequeira Soares & Comp. Rua Theophilo Ottoni 84, e S. Lara & Comp. Rua Primeiro de Março n. 105. (O 13564)

Casa em Botafogo

... informações pelo telephone Sul 147. Não se admittem intermediarios. (O 20817)

AUTOMOVEL

Vende-se um "Pope" de sete logares ... (O 17919)

Para o Centenario

Vende-se flammulas de lã (bandeirolas) ... rua Buenos Aires 58, 2º andar. (O 20633)

Engommadeiras

Precisa-se para camisas, na fabrica á rua Haddock Lobo n. 408, pagando-se bem. (O 20838)

VETERINARIO

O dr. César d'Albieux, de volta da sua viagem á Europa, ... Telephone Central 2460. (O 20777)

COLCHOEIROS

Não compram nunca riscados a alguém sem ver os preços na rua de S. Pedro n. 280. (O 20780)

ESCOLA "VELOX" (Fundada em 1911)

Director: Dr. Roberto Feijó. Linguas vivas, pratica commercial e bancaria, tachygraphia e dactylographia. Turnos proprios. Curso completo de dactylographia 50$; 3 aulas por semana, 10$ mensaes; aulas diarias 20$. Expedem-se diplomas de guarda-livros e dactylographo. Largo S. Francisco 36, 1º andar. Telephone 1118, Norte. (O 20751)

GONORRHÉA

Só com "OCEANOL" ... (O 20814)

Machina de roscar

Vende-se uma, perfeita. Trata-se á rua da Candelaria 33, 1º, sala 2.

Burrinho a vapor

Vende-se um typo CAMERON ...

FUMADORES

O melhor cigarro é feito com o PAPIER AMBRÉ Gaston d'Argy

INAUGURA-SE HOJE

O LUXUOSO "PALACETE FIALHO" (HOTEL) (O. 21328)

GUARDA-LIVROS

(Dispondo de algumas horas, acceita escriptas avulsas. M. Soares — Rua Coronel Pedro Alves n. 19. (O 22.758)

CASA NO LEME

Aluga-se uma mobiliada até 2 de novembro, tendo cinco quartos, tres salões, sala de banho e jardim, á rua Araujo Gondim ... rua Gustavo Sampaio n. 225. (O 21591)

VIAS URINARIAS

Cura da gonorrhéa aguda e chronica e suas complicações. ... (2690)

ESCOLA NORMAL

A 15 de setembro, leccionado por professores dessa escola, reabre-se curso especial de admissão para a mesma ... — "CURSO SUPERIOR DE PREPARATORIOS". (2710)

COQUELUCHE

O unico remedio para a sua cura é a COQUELUCHINA. Em todas as drogarias. (686)

AUTOMOVEL

Vende-se de particular, esplendido carro ... rua Mercurio, com o sr. Luiz Peres. (2681)

AUTOMOVEL

Vende-se "Rogle Brothers", funccionando ... rua Senador Euzebio n. 280. (O 21338)

MOTOR

Vende-se um Marelli, monophasico, de 0,4—120 volts. Rua do Carmo n. 70, 2º andar, com o sr. Francisco. (O 21556)

Quarto no Flamengo

Aluga-se, mobiliado, com roupa de cama e café da manhã ... Correa Dutra n. 298. (O 21339)

SANTA THEREZA

To let to Foreign Gentleman, well furnished Bed and Sitting room, with breakfast. Private family. 85 minutes from Center. Address Caixa do Correio 823, or phone Norte 5850. (O 21342)

APPENDICITE

Tumores do ventre, ... Dr. Barbosa Vianna — Professor de Cirurgia da Faculdade de Medicina. Rua Chile 29. Das 3 ás 5. (O 21344)

CHAPÉOS

Fazem-se e reformam-se para senhoras e senhoritas ... Rua Sete de Setembro n. 190, 1º andar. Phone Central 2968. (O 21345)

ALUGAM-SE

dois amplos aposentos com pensão a pessoas de tratamento. — Rua Marquez de Abrantes n. 170. (O 21253)

BANHEIRAS

Acceitam-se encommendas para qualquer quantidade e tamanhos ... Rua Frei Caneca n. 783 — Botequim. (O 21321)

Socio 2:000$000

Precisa-se, com urgencia, para negocio serio. E' indispensavel que resida nesta capital. Procurar José, á rua Buenos Aires n. 190, sobrado. (O 21398)

PHARMACIA

Vae á praça de venda e arrematação ... (O 21309)

Fossas Sanitarias

Apparelhos, pelas autoridades sanitarias, vendem-se a 90$000; praia do Caju n. 68. Telephone Villa 109. (O 19760)

Machinas de rotular

Vende-se em perfeito estado e garantindo-se seu bom funccionamento, á rua S. Francisco Xavier 173. (O 19762)

Bar em Petropolis

Local pittoresco proprio, vende-se um, muito bem installado. Trata-se na rua 26 n. 36 — Gomes & Moraes. (O 19985)

CARVOEIROS

Precisa-se de 8 a 10 carvoeiros bons para o serviço ... (O 19.979)

Aos proprietarios

A "Companhia Proprietaria Brasileira" encarrega-se de negocios a venda de predios e terrenos. ... Rio de Janeiro. (O 20511)

Lustradores e engommadores

Precisam-se, pagando-se bem ... rua Haddock Lobo n. 408. (O 20809)

Correspondente

Precisa-se, inglez e portuguez ...

Machinas para lavoura e industria

BROMBERG & CIA.

Rua Buenos Aires 22 — Rio de Janeiro (1816)

BRILHANTES ... 1:200$000 kte.

Ouro — m. — 5$000; Platina — 28$000; Joias, objectos antigos e artisticos, moedas do Imperio, 15 % de agio. Prata velha de 70 rs. a 300 rs. especialidade em concertos de relogios e bolsas de prata. E' QUEM MELHOR PAGA. 41 -- RUA URUGUAYANA -- 41 (O. 22160)

Moveis e Tapeçarias

Ninguem poderá ter conforto em seus lares não tendo moveis da CASA VERDE. — Estylo fino e acabamento esmerado, preços baratissimos; capas para moveis, Stores, Sanefas, reposteiros, colchoaria, oleados para salas.

Só na CASA VERDE

SENADOR EUZEBIO 88. — Teleph. Norte, 4079. (2701)

ENCERADOR

Calafetação, envernizamentos, encerramentos ... (O 22018)

TIJUCA

Vende-se um palacete situado em centro de terreno e esquina de rua, tendo 30 m. de frente por 84 m. de fundos, com grandes accommodações para familia de tratamento. Tem lindo jardim na frente, rodeado de boas arvores fructiferas, tendo tambem logar para auto. O motivo da venda é o proprietario ter de retirar-se. Trata-se directamente, Telephone Villa 3267. (O. 22072)

Rua Copacabana

Aluga-se esse lindo e pittoresco predio ... (O 22.127)

CHAPÉOS

Para senhoras, senhoritas e creanças, ... (O 22.128)

PRECISA-SE

de uma boa cozinheira que durma no aluguel. Rua Mariz e Barros 317. (O 22131)

EMPRESTIMO

Precisa-se de 4:500$000, juros maximo de 2 %, ... (O 22.135)

CARROÇAS

Vendem-se 16 em perfeito estado, por preço razoavel. ... (O 22143)

2 PREDIOS

Vende-se o n. 107 e 109 Rua Conde de Bomfim. ... (O 22.158)

CHAUFFEUR

Offerece seus serviços profissionaes a familia de tratamento ... para ANTONIO FONSECA. (O 21347)

AUTOMOVEIS Rs. 4:000$000

... (O 21347)

HUPMOBILE

Vende-se um por 6 contos, em condições perfeitas ... (O 21349)

DIAS & MOYSÉS

Ferdem-se a cautela n. 125.745 ... (O 20192)

Aos asthmaticos

... (O 20191)

PHARMACIA

... ESTADO DO RIO ... "VA. Rua Baturité 37 — S. Paulo. (O 21.365)

S. B. dos Mediums Humanitarios

CAIXA POSTAL 34 — NICTHEROY — ESTADO DO RIO. ... (O 21351)

Autopiano Behnyng—4:600$

Vende-se um completamente novo ... (O 21380)

Atelier Aymoré

Chapéos para senhoras e meninas. ... Telephone Central 4757. (O 21395)

Callista A. Mattos

Especialista em unhas encravadas, ... Telephone Central n. 2387. (O 21393)

COPIAS A' MACHINA

Trabalhos executados com perfeição ... (O 20.964)

AGENTES

Procuram-se dois agentes habeis para ... (O 20.945)

URGENTE

Se em. Manoel Rodrigues e José J. Barreiros ... (O 20.995)

Escola Polytechnica

Os professores desta escola ... "CURSO SUPERIOR DE PREPARATORIOS" ...

"CASA DE BORDADOS"

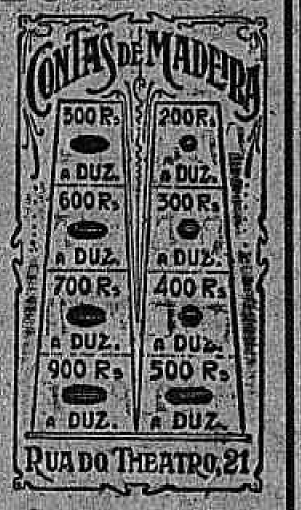

"CASA DE BORDADOS" (2670)

Piano – Compra-se

Vende-se, para particular, bem ... Telephone 261 Villa. (O 22178)

TERRENO

Vende-se em Ipanema, rua Nascimento Silva, ... Passos n. 106. — Ferragens. (O 22192)

TYPOGRAPHIA

Constando de uma machina Liberty ... (O 22175)

Casa para o Centenario

... (O 22187)

ALUGA-SE

... (Madureira). (O 22180)

ESCRIPTORIOS

Alugam-se na Avenida Rio Branco ... (O 22091)

CHACARA

Vende-se uma boa chacara á rua Desembargador Lima Castro n. 97, ... João Rabello, á rua do Rosario n. 151. (O 22193)

Terrenos de graça

APROVEITEM A OCCASIÃO

Restam á venda somente tres lotes magnificos ... (O 22102)

Lulús da Pomerania

Vendem-se de lindos typos ... rua dos Araujos n. 12. (O 22196)

CURSO DE DANSA

Mme. Danilza, 151, Avenida Rio Branco. — Das 2 ás 6 horas.

SALA DE VISITAS

Vende-se uma meia mobilia, estylo moderno ...

CALLISTA

...

BANDEIRAS

...

PORÃO

...

JACAREPAGUA'

A familia distincta, aluga-se no melhor ponto do Marangá, uma boa casa ... (O 21277)

Centenario – Casa mobilada

Aluga-se á praça da Bandeira, rua Mariz e Barros n. 87. (O 21263)

PADARIA

Traspassa-se uma de primeira ordem, com longo contrato ... (O 21267)

Dr. Godoy Tavares

(Prof. Fac. M. B. Horizonte, laureado P. Rio, pratica hospitaes Paris e Berlim. Coração, pulmão e rins. ... (O 22282)

Pharmaceutico

Precisa-se para dar nome a trabalho. Inf. sr. Duque. — Rua General Camara n. 89, (drogaria). (O 21056)

Fazenda no Estado do Rio

Vende-se uma fazenda com uma legua de fundos ... Theophilo Ottoni n. 67. (O 21261)

SERRALHEIROS

Precisa-se na rua Barão de S. Felix n. 134. (O. 20571)

VENTILADOR

Precisa-se de um pequeno, em bom estado, de 50 volts. Rua S. Pedro n. 231, sobrado. (O 21159)

DENTISTA

RUA 7 SETEMBRO, 125. Chapas e pontes de ouro ... (O 21150)

GRANDE FOGÃO A GAZ

De oito queimadores, com serpentina para agua quente, ... OFFICINA FEDERAL SUISSA, á rua dos Arcos n. 38. (O 20098)

CAMPO GRANDE

Vende-se um sitio no logar denominado Rio Farto, ... (O 21377)

Pensão Rio Preto

Cozinha de primeira ordem. ... rua Luiz Camões 34, sob. (O 21.255)

Quarto com pensão

Procura-se um, no Catete ou adjacencias, ... (O 20.250)

Pensão Mineira

EXCLUSIVAMENTE FAMILIAR. Avisa a sua numerosa freguezia ... (O 22.248)

Amelia Rodrigues Braga do Amaral

Com seus sobrinhos, filhos de sua irmã já fallecida ... (O 21206)

DENTISTAS

Aluga-se um consultorio dentario ... (O 21334)

Ajudante chapéos

Casa de primeira ordem precisa de uma perfeita ajudante ... (O 21378)

PREDIO

Vende-se um proprio para familia de tratamento, ... Rua Barbosa 124, casa 14, Botafogo. (O 21360)

Ilha do Governador

Vende-se uma boa casa na Estrada Paranapuan ... (O 21346)

Armação e vitrine

Vende-se por qualquer preço, de peroba, ... (O 21270)

PIANO ALLEMÃO

Vende-se, um lindo e bom, cepo de metal, ... (O 21377)

COMPANHIA DE SEGUROS

Pessoa com 10:000$000, em dinheiro, ... (O 21314)

Massa de sabão branco

Para saboeiros em caixas de 50 kilos. Rua Theophilo Ottoni n. 176. (O 21.263)

CASA

Aluga-se a partir de 15 de setembro, na rua Visconde Silva ... (O 21.303)

CASA

Aluga-se uma para pequena familia de tratamento ... (O 21.328)

Casa para o Centenario, proximo á Exposição

...

QUARTO

...

1:700$000

...

Pensão Almeida

NICTHEROY — RUA VISCONDE DO RIO BRANCO N. 219 — TEL. 259

Situada no ponto mais central da cidade, ... Diarias modicas. (O 21262)

QUARTOS

Alugam-se dois confortaveis com optima pensão. Hotel Paulo. Rua Senador Vergueiro 83 a 86. Telephone Beira Mar n. 4048. (O 21271)

VENDE-SE

Um esplendido palacete na rua Guanabara ... (O 21266)

Emprego — 600$000

Para ganhar aquelle ordenado mensalmente ... (O 21276)

Carroça de cigarros

Vende-se uma carroça de cigarros com freguezia já feita; ... (O 22177)

AUTOMOVEIS

Vende-se: Hudson, sete logares e uma baratta Fope. Rua Primeiro de Março n. 127, sobrado. (O 21277)

PALACETE

Aluga-se, para familia de tratamento, á rua João Alfredo n. 31. Muda da Tijuca. ... (O 21277)

PHARMACIA

Vende-se uma na linha Sorocabana, em S. Paulo. ... (O 21329)

CASA MOBILADA

Aluga-se uma em Botafogo com moveis novos, ... (O 21264)

CHAUFFEUR

Precisa-se de um que dê boas referencias. Rua Marquez de Abrantes n. 206. (O 21353)

REMINGTON 10 B

Vende-se uma nova com tabulador. Rua Uruguayana n. 107, sobrado. (O 21333)

CHAMPAGNE FRANCEZA

(DUC DE MONTEBELLO) Vendem-se em boas condições, á rua de S. Bento n. 10, sobrado. Telephone Norte n. 2461. (O 21311)

TERRENO EM NICTHEROY

Vende-se um com 33 x 44 metros, perto das barcas ... (O 21296)

CASA MOBILADA

Aluga-se uma tendo seis quartos ... Telephone Ipanema 1436. (O 21268)

CYCLISTA

Com boas referencias, precisa-se á rua do Passeio n. 48|54. (O 22083)

Mecanico ajustador

Precisa-se de dois ajudantes com referencias. Rua do Passeio 48|54. (O 22084)

CASA

Precisa-se de uma pequena para familia extrangeira distincta, ... (O 22093)

ESPLENDIDA VIVENDA

Vende-se uma pittoresca e excellente vivenda, ... OSCAR MACHADO. (O 22090)

LIVROS

Vendem-se: Obras completas de Chateaubriand, ... (O 21295)

PIANO PLEYEL

Vende-se um modelo 4 de concerto, ... (O 21.355)

Cavallo de raça

Vendem-se dois cavallos de sella ... (O 21325)

NEGOCIO E RESIDENCIA

Proximo á estação do largo do Machado, ... (O 21314)

Trilhos 4 1|2, 7, 10, 15, 18, 20, 25 ks.

Vende-se qualquer quantidade; rua Theophilo Ottoni n. 176. (O 21317)

COPACABANA

Vende-se um terreno medindo 11 x 36, ... (O 21300)

Dr. Teixeira Coimbra

Doenças da pelle e syphilis. Tratamento da blennorrhagia e seus complicações. ... (O 22.087)

PHARMACIA

Offerece-se um com 16 annos de pratica, ...

Terreno – Penha

...

PAINA DE SEDA

...

Grande empresa industrial iniciada e lucrativa

BOM EMPREGO DE CAPITAL, GARANTIDO DISTANTE DA CAPITAL CENTRO CONSUMIDOR A 1|2 HORA, E VANTAGENS DE FRETES RESUMIDOS

... UM SOCIO COMMANDITARIO, QUE PODE TOMAR A DIRECÇÃO DOS SERVIÇOS DA EMPRESA. ... HOMEM JUNIOR & rua dos Andradas n. 91, sobrado. (O 19980)

Doenças de ouvidos garganta, nariz e bocca — Cura garantida e rapida do OZENA

(fetidez do nariz) processo inteiramente novo. DR. EURICO DE LEMOS ... (O 19848)

ALIENADOS

Nervosos, debilitados, maniacos, impaludados, convalescentes, ... (O 14745)

Papeis pintados

FABRICA INGLEZA

São mais largos que os de outras fabricas e os unicos examinados e approvados pelo Departamento Nacional de Saúde Publica. Grandioso sortimento de desenhos em papeis e finissima collecção de vitraux, vende-se a preços sem competencia, na rua do Rosario n. 136, deposito da fabrica, que não tem filial. (O. 22082)

SABÃO DE MARSELHA

Em barras de cinco kilos, a 2$500 por kilo. Rua Theophilo Ottoni n. 176. (O 21.341)

PHARMACIA

Precisa-se de um official que affiance e na conducta na rua Visconde Rego 20-A. ... (O 21374)

Casa commercial

Traspassa-se uma de roupas brancas, ... (O 21291)

Quarto e sala de frente em Botafogo

Aluga-se em casa de familia com ou sem comida ... (O 20061)

SOBRADO

Aluga-se o esplendido sobrado da Rua da Assembléa n. 14, proprio para escriptorio de Companhia, escola, atelier, officina, etc. Trata-se na loja, com Duarte, Ferreira & C. (O. 22161)

Predio á venda

Vende-se o superior e moderno predio ... (O 21356)

PO' DE ARROZ "SEPE"

E' o melhor, mais perfumado e aderente. ... (O 20557)

PIANO

Deseja-se alugar bom piano, boas vozes. Offerta com preço a "O. K." nesta folha. (O. 21241)

PHARMACIA

Precisa-se de um pratico e um menino ... (O 21256)

CENTENARIO

Aluga-se, proximo ao largo do Machado, ... (O 21374)

Cabellos no rosto

Destruidos radicalmente pela electrolyse, ... (O 20063)

Professora Paulista

Formada por S. Paulo, offerece seus serviços a familias e collegios desta capital ... (O 20067)

CASA

Traspassa-se uma na Rua Visconde de Santa Isabel, 28. Damos preferencia a quem ficar com alguns moveis. Aluguel 150$000. Trata-se na mesma. (O. 22087)

VIAJANTE

Rapaz trabalhador e activo dando as melhores referencias ... (O 21280)

RECORD

...

INDUSTRIA'

...

(2802)

MOTOR A VAPOR

Vende-se um, novo, de 7 H. P. Trata-se á rua da Candelaria n. 33, 1º andar, sala n. 2. (O 20590)

LADIES GUIDE OR COMPANION

Young Englishwoman with perfect knowledge of Portuguese and a little French offers her services as interpreter, guide or companion to ladies during centennial celebrations. Miss Stuart — 32, Ladeira do Metrelles — Santa Thereza. (O. 20874)

Automovel Citroen

Por motivo de retirada do dono para a Europa, vende-se um em perfeito estado de conservação, com bom funccionamento, por preço vantajoso. ... (O 20877)

MECANICOS-SUB-OFFICIAES MARINHA

Diversos, 20$; UNIFORMES, CALÇADOS. ... (O 19847)

CENTENARIO

AOS EXPOSITORES E AO COMMERCIO

Executa-se qualquer trabalho em gravura, em metal, com perfeição e rapidez, na rua Espirito Santo n. 14. (O 19833)

DAMA DE COMPANHIA

Uma moça, dando-se bem as melhores referencias, conhecendo perfeitamente inglez e portuguez, e um pouco de francez, offerece seus serviços como interprete, cicerone ou dama de companhia para senhora durante as festas do Centenario. Respostas a Miss Stuart — 32, Ladeira do Meirelles — Santa Thereza. (O. 20875)

AUTOMOVEL

Vende-se um de chapa particular, completamente novo, ... Rua General Camara 35, 1º A. (O 20816)

MACHINAS

Vende-se uma machina vertical com dois cylindros ... Rua General Camara 39, 1º. (O 20815)

Dentista

Dr. Saint-Clair Senna

Trabalhos aperfeiçoados e executados com rapidez. RUA MARECHAL FLORIANO N. 44. Esquina da rua dos Andradas. Telephone Norte 1783. (O 20979)

Sobrado, rua Assembléa

Aluga-se para officina ou escriptorios ... (O 20838)

PENSÃO

Por ter que ausentar-se á Europa, vende-se com longo contrato ... (O 21372)

PHARMACIA

Precisa-se de um empregado com pratica de balcão á rua Marechal Floriano n. 85. (O 21379)

SALA

Aluga-se uma mobilada com café pela manhã, ... (O 21282)

1 carpinteiro Universal

Uma machina tres faces; uma dita de furar; ... (O 21368)

PHARMACIA

Precisa-se de um pratico e um meio pratico ... Nictheroy. (O 21284)

CASA MOBILADA

Aluga-se, proximo ao largo do Machado, ... (O 20637)

Gapão para fabrica

Ou industria com area coberta de 2000 metros quadrados ... Phone Central 3278. (O 21298)

Outrigger de dois e quatro remos

Barco de vela para passeio. Vendem-se ... (O 21.250)

ENCERADOR

Calafetação, raspação e enceramentos em assoalhos. ... Rua Senador Euzebio 84. Phone Norte 3631. (O 21358)

Temporada lyrica

Compra-se uma assignatura de galeria ... (O 21269)

MOVEIS

Compra-se moveis, ... (O 21303)

Engommadeiras

Precisam-se de duas ... (O 19936)

SALA

Aluga-se em sala para sociedade, na rua Largo n. 8. (O 19938)

PHARMACIA

...

TANOEIRO

Precisa-se de um para fora da capital. Informações á rua General Pedra n. 15. (O 20941)

Scots Presbyterian Service

The Rev. dr. Fleming O. B. E. of The Scots Church Buenos Ayres, will conduct service according of the Order of the Church of Scotland in the Methodist Church, Praça José de Alencar, 23, Cattete, on Sept. 3rd at 11.30. The service will be followed by a Communion Service to which members of all churches are cordially invited. (O 21004)

AUTOMOVEL

Vende-se double phaeton, sete logares, motor seis cylindros, fabricante "Napier", typo moderno. Tratar com o proprietario ... (O 22015)

PHARMACIA

Precisa-se de um pratico. — Rua Conde de Bomfim n. 832. (O 21020)

SALA DE FRENTE

Aluga-se muito espaçosa e bem mobilada, com ou sem pensão, á casa de familia, á rua do Resende n. 159, (1º pavimento). Tem telephone. (O 21064)

ENGENHEIROS

Vende-se transito e nivel em bom estado. Quitanda n. 56, sala 6. (O 21019)

CASA

Arrenda-se por contrato uma bastante confortavel para familia regular, ... (O 20926)

Grande terreno

Aluga-se um de 5 casas e terreno da rua S. Leopoldo ... (O 19.999)

AUTOMOVEL

Vende-se um double phaeton marca Bianchi, ... (O 19.997)

INJECÇÕES

Academico de medicina ... Santos Filho — Resende 199. (O 19.997)

SALA

No Leme, aluga-se em casa de familia ... (O 20935)

Cachorrinhos Lulús

Brancos e champagne, Vende-se á rua Conde de Irajá n. 20 (Botafogo), das 11 ás 17 horas. (O 20964)

CASAL

Precisa-se de um portuguez que dê boas referencias, ... (O 20916)

Motocycle Indian

Vende-se um side car, quasi novo. Rua Sete Setembro n. 188. (O 20916)

Salas e quartos

Em casa de familia estrangeira ... (O 20924)

MACHINAS

Vendem-se: caldeiras de diversos typos e forças; motores a vapor; ... Rua Theophilo Ottoni n. 81. (O 22043)

Terrenos 40 lotes

Vendem-se por qualquer preço, na Estrada ... (O 19821)

REGINA - HOTEL

Aluga-se funccionando á rua Ferreira Vianna n. 29, ... (O 19958)

Cáem-lhe os cabellos Receia a calvicie!

De qualquer ponto do Brasil que se ache escreva immediatamente á caixa postal n. 1793 — Rio. (O 19869)

Palacete - Hotel

APOSENTOS COM PENSÃO. ... (O 19991)

Automoveis Renault

Um excellente double phaeton e uma bella limousine ... Telephone Villa 1460. (O 19863)

LATAS VASIAS

Manteiga, banha, gazolina, biscoutos, etc. Compram-se a bom preço. Rua General Pedra n. 97. (O 19855)

Folha avariada

Compra-se na Fabrica Tupy. — Rua General Pedra n. 97. (O 19855)

Automoveis Hudson

Vende-se um dos ultimos typos ... Telephone Central 5409. (O 19860)

BOM NEGOCIO

Traspassa-se um partido pela Avenida Central, ... (O 19869)

CAFE' E BAR

Vende-se um em bom ponto ... (O 19868)

Tambores de ferro

Vendem-se de 450 kilos, tendo bom preço, ... Boulevard S. Christovão 68, sobrado. (O 19862)

ALUGA-SE

Uma sala de frente ou dois quartos, ricamente mobilados, em casa de familia, ... (O 21350)

Boa casa de moradia

Vende-se uma excellente casa ...

PHARMACIA

...

LEILÃO DE PENHORES

GRUMBACH, ROCHA & C.ª
FUNDADA EM 1916
51—PRAÇA TIRADENTES—51
Proximo á Companhia Telephonica.
Em 13 de Setembro de 1922.
(O 22050)

Leilão de Penhores

EM 5 DE SETEMBRO DE 1922
Francisco de Aguiar & C.ª
Successores de CAMPELLO & C.ª
36, Rua Luiz de Camões, 36

Fazem leilão dos penhores vencidos, podendo serem resgatados ou reformados até á vespera. (2499)

Implorando a caridade

ANGELA PECORANO, viuva, com 86 annos de edade, completamente cega e paralytica;
MARIA VENTURA, de 96 annos de idade, viuva;
CARLOTA, pobre velhinha sem recursos;
ELVIRA DE CARVALHO, pobre cega e sem amparo da familia;
ENTREVADA, rua do Chichorro n. 17, casa XVIII, doente, impossibilitada de trabalhar, tendo duas filhas, sendo uma tuberculosa;
FRANCISCA DA CONCEIÇÃO BARROS, cega de ambos olhos e aleijada;
JOÃO DA CRUZ — Menino cego, paralytico e mudo, sem recursos;
FELICIANA LUCAS, viuva, paralytica;
JULIETA — EMILIA, duas pobres irmãs;
THEREZA, pobre ceguinha sem auxilio de ninguem;
VIUVA SOARES, velha sem poder trabalhar;
VIUVA SANTOS, com 68 annos de idade, gravemente doente de molestias incuraveis;
VIUVA DE UM JORNALISTA, sem o menor amparo.

Amas seccas e de leite

AMA SECCA precisa-se de uma, para uma criança de cinco mezes, que seja muito asseiada e carinhosa. Paga-se bem. Trata-se na Rua São Salvador 26 (Cattete) (O 20576) R

PRECISA-SE de uma ama secca e que trata da roupinha do mesmo; rua Bento Lisboa n. 127. (O 21032) A

PRECISA-SE uma ama secca para um menino de 4 annos. Trata-se á rua General Polydoro n. 17-A. (O 21019) A

Cozinheiros e cozinheiras

ALUGAM-SE 2 optimas cozinheiras de forno e fogão e 3 do trivial fino. Phone C. 4457. (O 21258) B

ALUGAM-SE cozinheiras, moças, amas de leite e rapazes, honestos e da roça; pedidos para Anchieta, E. do Rio, a Agenor Portugal (enviem sellos). (O 19977) B

COZINHEIRA, arrumadeira e copeira, uma de cada, precisa-se á rua Dr. José Hygino 241, junto á Conde de Bomfim, parte alta. (O 21064) B

PRECISA-SE de uma empregada para cozinhar e mais serviços leves de pequena familia, á rua Salgado Zenha n. 84 — Paga-se o bonde — Tijuca. (O 20832) B

PRECISA-SE de uma cozinheira portugueza para o trivial, que durma no aluguel; ordenado 45$ a 50$000, á travessa Derby Club n. 31. (O 19798) B

PRECISA-SE de uma cozinheira que cozinhe o trivial, á rua Visconde de Itauna n. 105. (O 20844) B

PRECISA-SE de uma boa cozinheira de trivial variado e que lave alguma roupa; paga-se 60$000, e, de uma mocinha para arrumadeira e copeira, paga-se 40$, na praça Tiradentes n. 25, sobrado. (O 21199) B

PRECISA-SE uma pequena familia de tratamento, de uma cozinheira de forno e fogão, brasileira e que dê boas referencias. Exige-se pessoa com habilitações, do contrario, torna-se desnecessario apresentar-se; rua Humaytá n. 77. (O 21357) B

PRECISA-SE com urgencia, de uma cozinheira; rua Senador Furtado n. 29. (O 21278) B

PRECISA-SE de boa cozinheira, á rua Mariz e Barros n. 408. (O 21239) B

PRECISA-SE de cozinheira, copeira e ama secca sérias, á rua Barcellos, 43, Copacabana. (O 21093) B

Creados e creadas

ALUGAM-SE 2 boas copeiras e 3 arrumadeiras. Phone C. 4457. (O 21258) C

PRECISA-SE de uma copeira e arrumadeira; Travessa do Torres n. 12, sobrado. (O 20700) C

PRECISA-SE de uma empregada para lavar e cozinhar o trivial, para um casal, na rua Ladislão Netto n. 7, principio da rua Uruguay—Andarahy. Paga-se bem. (O 21211) C

PRECISA-SE de uma empregada para lavar e cozinhar e outra para arrumar e passar, ambas dormindo em casa, mas com folga semanal. Casal de tratamento. Trata-se em Bento Lisboa n. 182, quarto 22, com Maria Gomes — Cattete. (O 20818) C

PRECISA-SE de uma empregada á rua S. Francisco Xavier, 383. (O 19777) C

PRECISA-SE de uma empregada para cozinhar e demais serviços, em casa de casal, á rua S. Francisco Xavier n. 244. (O 20782) C

PRECISASE de uma boa empregada para todo serviço de casa de pouca familia; 15, rua Januzzi — São Christovão. (O 20898) C

PRECISA-SE de uma menina de 14 a 16 annos, para serviços leves e que durma no aluguel, á rua Visconde da Gavea n. 18, perto da E. F. C. do Brasil. (O 19954) C

PRECISA-SE de uma arrumadeira. Rua Soares Cabral, 21, Laranjeiras. (O 22155) C

PRECISA-SE de uma boa lavadeira engommadeira. R. Mariz e Barros, 131, P. da Bandeira. (O 21163) C

PRECISA-SE de empregada para casa de tres pessoas; á rua Visconde de Abaeté n. 46 — Villa Isabel. (O 20003) C

PRECISA-SE creada para limpeza de consultorio, entrando ás 8 e saindo ao meio-dia. Rua G. Dias, 17, sobrado. (O 21379) C

PRECISA-SE de uma copeira e arrumadeira para pequena familia; exigem-se boas referencias. Trata-se na rua das Laranjeiras 391. (O 21380) C

PRECISA-SE de uma menina de 12 a 14 annos, para serviços leves, em casa de pequena familia; rua 4 de Setembro n. 122, casa V — Copacabana. (O 21337) C

PRECISA-SE de uma pequena de 12 a 16 annos, para serviços leves de pequena familia; ordenado 30$000, na rua Francisco Muratori n. 13. (O 21352) C

PRECISA-SE uma arrumadeira que seja asseada, em casa de familia estrangeira. Para tratar, avenida Gomes Freire n. 101. (O 21085) C

PRECISA-SE de um rapaz ou rapariga para o serviço de 2 pessoas. Beco do Rosario 9 A, sobrado. (O 21230) C

PRECISA-SE de uma senhora branca para copeira e arrumadeira, que durma no aluguel, para casa de um casal de tratamento; paga-se bom ordenado; rua Werner de Magalhães n. 23 (rua Barão de Bom Retiro). (O 21071) C

PRECISA-SE de uma empregada, á rua Dias da Cruz n. 325 — Eng. de Dentro. (O 21098) C

PRECISA-SE de um copeiro á rua General Camara 101, sob., largando o serviço ás 4 horas. (O 22179) C

PRECISA-SE de uma creada que dê referencias. Para cuidar de 3 creanças e serviços leves. Paga-se bem. (P. Botafogo n. 424. (O 22171) C

PRECISA-SE de uma boa empregada de confiança, á rua Josquim Silva n. 119. (O 22054) C

PRECISA-SE de uma arrumadeira para casal estrangeiro, que durma no aluguel; rua Silveira Martins n. 58. (O 21069) C

PRECISA-SE de boa arrumadeira; paga-se bem; rua Laranjeiras numero 536. (O 21043) C

PRECISA-SE de uma boa empregada, para lavar, cosinhar e mais serviços em casa de pequena familia; rua Angelo Bittencourt n. 73 — Jardim Zoologico. (O 20957) C

Empregos diversos

ACCEITA-SE uma moça com pratica de chapeos de senhora; na Chapelaria á Rua Gonçalves Dias nº 4. (O 21382) D

AJUDANTES de vestidos, e bordadeiras a mão, precisam-se na Rua Silva Manoel 132, sob. (O 20848) D

AJUDANTE de chauffeur com pratica de machinas offerece-se para carro de praça não faz questão de ordenado; fazer favor deixar carta neste escriptorio a Ferreira. (O 21041) D

Empregada que dá muito boas provas de sua conducta, precisa-se para um casal de tratamento, sem filhos. Entrada ás 8 e saida ás 6, Avenida Passos 116, 2º andar. (O. 22135) S

IMPRESSOR e typographo. Precisa-se, r. Miguel de Frias 66, Icarahy, Nictheroy. Dá-se casa e comida. Inutil apresentar-se sem recommendação e attestados. (O 20514) D

MOÇO de desoito annos, milanez, italiano, fala regularmente a lingua portugueza, italiana, franceza, com pratica de escriptorio e de electricidade, procura collocação. Escriptorio deste jornal, iniciaes C. F. (O. 10878) D

MOÇA de familia, com pratica de bordado e costura, procura casa séria para ajudar nos demais serviços leves, em casa de familia. Informa-se por favor na Penalo Almeida, em Nictheroy, com o proprietario da mesma. (O 20921) D

MOÇA. Precisa-se, até 25 annos, sem compromissos, para arrumadeira; cartas para A. M., neste escriptorio. (O 21267) D

ALUGA-SE um ajudante de chauffeur ou lavador de carro; telephone ... Mara. (O 22126) D

NICKELADOR. Precisa-se de um competente para uma officina perfeitamente montada, em Minas. Propostas por carta, a Cesar Affonso, rua S. Pedro, 138. (O 18983) D

OFFERECE-SE um menino de 10 annos de edade para serviços leves, em casa de familia. Rua D. Candida, 49 (morro S. Roque). S. Christovão. (O 19968) D

PRECISA-SE de dois pequenos; não se faz questão de côr, para vender bombons dentro de cinema; trata-se das 8 em deante. Rua da Saude, 41, sobr. (P. Mauá). (O 22165) D

PRECISA-SE de lavador de pratos, com pratica, á rua S. José 72. (O 22233) D

PRECISA-SE de uma costureira para vestidos de senhora, em casa de familia; rua Visconde de Itauna n. 187. (O 22167) D

PRECISA-SE de meio official compositor, á rua Vasco da Gama, n. 58. (O 22112) D

PRECISA-SE de boas ajudantes de costura e boas ajudantes de bordado, á r. Gonçalves Dias 20; tratar com o sr. Oliveira, "A Moda". (O 22124) D

ACCEITAM-SE, no Escriptorio Central da "Locação de Serviços Maritimos", á rua Sete de Setembro n. 235 (sob.), prox. á praça Tiradentes, empregados de ambos os sexos, nacionaes e estrangeiros, para serviços a bordo dos navios de todas as nacionalidades, pessoas operarias para trabalhos diversos e tendo alguns conhecimentos de leitura, serviços decentes. No interesse de embarques de pessoal, preparam-se todos os papeis e documentos necessarios á matricula na Capitania do Porto, gratuitamente. Autorização de ordem legal e garantia dos direitos á collocação. Maxima presteza. Attende-se das 8 da manhã ás 9 da noite. (O 21383) D

PRECISA-SE de moças para trabalhar em fabrica de espelhos. Rua dos Andradas n. 155, loja. (O. 10869) D

PRECISA-SE de uma empregada para arrumadeira e copeira, em casa de familia, na rua S. Francisco Xavier 897. (O. 19868) D

PRECISA-SE de uma boa costureira com muita pratica; praia do Flamengo n. 84 — Maria Emilia. (O 20774) D

PRECISA-SE de um habil passador para tinturaria, no Boulevard 28 Setembro 317, tinturaria. (O 19842) D

PRECISA-SE de boas costureiras para roupas de homens e creanças; rua Frei Caneca, 19. (O 19977) D

PRECISA-SE um areador de talheres para casa de pasto, na rua General P... n. 266 — 268 — Botafogo. (O 20936) D

PRECISA-SE de um servente para fabrica de moveis, á rua Visconde de Itauna, 105. (O 19917) D

PRECISA-SE de habeis ferreiros e serralheiros com pratica de fogões e portas de aço. Paga-se bem; rua Maria Passos n. 66, parada Cavalcanti — Linha Auxiliar. (O 20868) D

PRECISA-SE de perfeita bordadeira e que saiba costurar roupas brancas á mão, na rua Ferreira Vianna n. 40, sobrado — Cattete.

PRECISA-SE de boa costureira de vestidos, na rua Ferreira Vianna n. 40, sobrado — Cattete. (O 20928) D

PRECISA-SE de um empregado para balcão e outros serviços. Exigem-se referencias idoneas. Cartas á caixa B. X. K., deste jornal. (O 22068) D

PRECISA-SE de 2 rapazes para entrega de volumes. Avenida Rio Branco, 155, loja, sr. Silva. (O 21135) D

PRECISA-SE de um rapaz de 14 e 18 annos, claro, activo e limpo, para limpezas, recados e mais serviços de uma casa de modas; exigem-se boas referencias. G. Dias 31, sob. (O 21100) D

SUSPENSÃO? — Falta de regras: não ha como tomar uma capsula de Apiol Sabina e Arruda — Tubo, 7$000. Rua Uruguayana 142. Drogaria Geraldes. (O 15318) S

PRECISAM-SE operarios para diversos serviços, á rua S. Francisco Savier n. 175. (O 21176) D

PRECISA-SE de ajudante de chapéos de senhora; largo de S. Francisco n. 18, Armazens Paris. (O 21171) D

PRECISA-SE de trabalhadores na turma de calceteiros dos passeios do quartel de cavallaria, Avenida Pedro Ivo. Dirigir-se a Martins. Pagamento diario. (O 19494) D

PRECISA-SE de uma moça para casa de 3 pessoas; não cozinha; á rua Marqueza de Santos n. 42, casa 8 — Largo do Machado. (O 22066) D

PRECISA-SE de um tratador de cavallos. Trata-se á rua Marechal Bittencourt n. 52 — Riachuelo. (O 21259) D

PRECISA-SE de uma moça sem compromissos, para tomar conta da casa de um homem só, ficar como dona da casa. Tratar avenida Suburbana n. 1876, Pilares. (O 21275) D

RAPAZ habilitado a desempenhar qualquer emprego e desejando continuar os seus estudos, procura collocação á noite. Cartas por favor, neste jornal, a Geraldo. (O 20627) D

PRECISA-SE de encarteiradeiras na Companhia Sanit, á rua Angelo Bittencourt n. 21 — Jardim Zoologico. (O 21195) D

PRECISA-SE de uma costureira por dia, sabendo cortar e coser por figurino. Telephonar Central 1697. — Paga-se bem. (O 21300) D

PRECISA-SE operarios e aprendizes, na fabrica de chinellos, á avenida Mem de Sá n. 296. (O 21240) D

PRECISA-SE de um chauffeur para auto-caminhão, de 1.500 k. Não se faz questão de ordenado, boas referencias. (O 21356) D

Casas e commodos centro

ALUGA-SE o esplendido 2º andar á praça Vieira Souto 42 (morro do Senado), com 3 quartos, 2 salas, todo conforto e mais dependencias; as chaves na loja. (O 22214) E

ALUGA-SE um bom quarto, em casa de familia, com commodidades; rua da Constituição n. 8, sobrado, proximo á praça Tiradentes. (O 22249) E

ALUGA-SE um espaçoso 2º andar, proximo á Exposição, proprio para bella pensão. Urgente. Informações gratuitas, á rua 1º de Março 20, 2º andar. (O 22211) E

ALUGAM-SE 1 esplendida sala de frente e quartos com pensão, na rua de S. Pedro n. 148, esquina de Uruguayana. (O 22194) E

ALUGAM-SE, em casa de familia, perto da Exposição, dois quartos mobilados, com pensão. Rua Augusto Severo 32, Praia da Lapa. (O 22232) F

ALUGA-SE uma magnifica e muito espaçosa sala, sem mobilia; querendo dá-se excellente comida; preço razoavel. Rua do Resende, 167. (O 22247) E

ALUGA-SE um escriptorio; rua do Rosario 170. (O 22231) E

ALUGA-SE uma sala com duas sacadas de frente, independente, e uma area; Rodrigo Silva 18, 2º. (O 22233) E

ALUGA-SE um bom quarto mobilado, em predio novo, a senhor serio, em casa de familia de respeito; aluguel razoavel, á rua S. Pedro n. 249, 2º. (O 22251) E

ALUGAM-SE um quarto e uma sala bem mobilada, a pessoa de tratamento, na avenida Gomes Freire n. 128. Telephone Central 4280. (O 22141) E

ALUGA-SE um quarto mobilado na avenida Gomes Freire n. 138, 2º andar. (O 22154) E

ALUGA-SE uma boa sala de frente, mobilada, a pessoa de tratamento, á praça Marechal Deodoro 38, 2º andar, esplanada do morro do Senado. (O 22148) E

ALUGAM-SE o 1º e 2º andares do predio da rua General Camara n. 151, juntos ou separados; trata-se no restaurante pegado. (O 22122) E

ALUGA-SE uma sala de frente, para casal ou moços do commercio, na rua dos Andradas n. 51, 2º. (O 22160) E

ALUGA-SE, a moços decentes, commodo com pensão; diaria desde 8$, na rua Larga n. 79, sobrado. (O 22122) E

ALUGA-SE todo ou parte de um optimo andar, servido por escada e elevador; Assembléa 115, 1º andar. (O 20870) E

ALUGA-SE o 1º andar da praça Tiradentes n. 46, completamente reformado, com 4 quartos, 2 salas, etc.; as chaves na loja. (O 21290) E

ALUGAM-SE, em casa de familia, telephone e conforto, uma sala e quarto, a senhor distincto; Resende 193, esquina de Riachuelo. (O 21301) E

ALUGA-SE uma casa mobilada, chic para casal de tratamento ou senhora só. Está situada no melhor local da Gloria, com 2 quartos, 2 salas, quarto para creado, banheiro, aquecedor e jardim; trata-se na praia de Santa Luzia n. 136, só até ás 2 horas da tarde. (O 20416) E

ALUGAM-SE salas e quartos esplendidos, com mobilia e sem pensão, com todo o asseio, em casa de familia, a casaes e cavalheiros distinctos, predio novo, á rua Tenente Possolo, 40, esquina da avenida Mem de Sá e Senado. (O 20515) C

ALUGA-SE uma sala de frente, sem mobilia, em casa de familia, a um senhor de tratamento; não tem outro hospede; rua Carlos Sampaio n. 73 (Morro do Senado). (O 19524) E

ALUGA-SE um quarto modestamente mobilado, a uma ou duas pessoas que venham assistir ás festas do centenario, e outro, effectivo, sem mobilia e com direito ás demais dependencias, a um casal sem filhos. Optimas condições hygienicas e socego; trata-se á r. da Quitanda n. 152, loja. (O 19947) E

ALUGAM-SE boas salas para atelier, escriptorio ou consultorio, á rua da Carioca n. 63, sob.; tratar no mesmo, das 10 ás 12 e das 13 ás 16. (O 20852) E

ALUGAM-SE, sem mobilia, optimos quartos de frente. Casa de 1ª ordem; rua Senador Dantas n. 101. Entrada pela ladeira n. 4. (O 22011) E

ALUGAM-SE, com pensão, quarto e sala mobilados; recebem-se pessoas vindas dos Estados; Rosario 127. (O 20933) E

ALUGAM-SE na Avenida Atlantica n. 636, no melhor ponto de banhos, em casa distincta, bons quartos com pensão, para exmas. familias de tratamento. Preço bom. Telephone: 165, Ipanema. (O. 22099) H

ALUGA-SE esplendido quarto, só a senhores de respeito; praia de Santa Luzia n. 132. (O 19768) E

ALUGA-SE por 160$ e taxas a casa IV da rua Barão de S. Felix n. 139; trata-se á rua General Camara n. 24, Peixoto & C. (O 22614) E

ALUGA-SE, em casa de familia, um quarto com pensão, á rua Silva Manoel n. 59. (O 20951) E

ALUGAM-SE salas mobiladas, com pensão, a casaes distinctos; praça Vieira Souto n. 38 (Esplanada do Senado). (O 20924) E

ALUGA-SE uma sala junto á exposição, em casa de familia, sem pensão; praia de Santa Luzia n. 158. (O 20971) E

ALUGAM-SE quarto e sala a casal; informa-se á rua da Assembléa n. 79, loja. (O 21119) E

de sua conducta. (O 21324) L

ALUGAM-SE as manhãs do gabinete dentario da praça da Republica n. 237, sob.; tratar hoje, de 1 ás 5 da tarde. (O 21366) E

ALUGAM-SE, em predio novo e casa de familia, esplendidos quartos, com ou sem mobilia, e boa pensão, a casaes e rapazes serios, do commercio. Preço barato; rua Buenos Aires 265. (O 21125) E

ALUGAM-SE dois quartos em casa de familia, a rapazes do commercio; rua Didimo n. 6, Villa Ruy Barbosa. (O 21107) E

ALUGAM-SE para escriptorios, na rua Acre 28, boas salas de frente; trata-se pelo phone Norte 1534. (O 21070) E

ALUGA-SE um quarto em casa de familia; praça da Republica 191. (O 21210) E

BORDADO — A branco, matiz, ouro e missanga, terão a sua disposição uma bordadeira que receberá a encommenda em vossa residencia. Por favor (Bordadeira) Tel. Villa 3792. (O. 22853) S

E' INFELIZ? — Não tem forças para luctar? Quer saude, dinheiro, amor e felicidade? Todos os vossos desejos serão realizados, em tudo terá sorte. Envia-se gratis. Mande enveloppe sellado com endereço. — Pedir á Caixa Postal 78, Rio Claro, S. Paulo. (O. 22283) S

NO melhor ponto da Avenida, aluga-se um bello quarto de frente, com pensão e todo o conforto, a um casal distincto, na Avenida Rio Branco 181, 3º andar. (O 22242) E

ACCEITAM-SE alguns pensionistas á mesa em casa de familia, á rua Senador Dantas 77, sobrado. (O 21175) S

QUARTO. Aluga-se mobilado, com ou sem pensão, a senhor de todo respeito, na travessa do Torres, 19, sobrado, entre as ruas Rezende e Riachuelo. (O 22240) E

QUARTO mobilado, independente, aluga-se para senhores do commercio, á rua do Senado 227, sobrado. (O 19936) E

SALA e quarto de frente, alugam-se a casal distincto; não tem mais inquilinos; á rua do Theatro, 21, 2º andar. (O 21120) E

SALAS e quartos, muito arejados, mobilados e com pensão, alugam-se a cavalheiros de tratamento, a mez ou diaria, em casa de familia. Av. Passos 40, sob. (O 21081) E

SALAS e quartos muito arejados, mobilados e com pensão, alugam-se a cavalheiros de tratamento, a mez ou diaria, em casa de familia. Av. Passos 40, sob. (O 21081) E

SALA. Aluga-se uma ampla junto ou separada a um quarto, á rua General Camara n. 128, 1º andar. (O 21363) E

SALA e quartos independentes. Alugam-se em casa de familia, Moraes e Valle 5, Central 5924. (O. 21302) E

Lapa e Santa Thereza

ALUGA-SE, sem mobilia, a cavalheiro do commercio, um quarto independente, com banheiro, á rua Therezina n. 41, Santa Thereza. (O 2.268) F

ALUGA-SE um quarto arejado, sem mobilia, a rapaz ou casal sem filhos, em casa de familia estrangeira; rua Paula Mattos n. 55. (O 19798) F

PENSÃO. A' rua Santa Christina, 25, alugam-se quartos mobilados, com pensão, a 5$, 6$ até 7$500 diarios por pessoa, sendo duas num quarto. Tel. B. Mar 2840. (O 20562) F

Cattete, Laranjeiras, Botafogo e Gavea

ALUGA-SE, em casa de familia, uma grande sala de frente, com entrada independente, a casal sem filhos ou a dois cavalheiros, e sem pensão; na rua General Severiano n. 136. (O 22121) G

ALUGAM-SE dois confortaveis quartos mobilados; r. Benjamin Constant n. 139, sob., Cattete, casa de familia. (O 22137) G

ALUGAM-SE, em casa de familia, uma boa sala mobilada, com pensão, a familia ou pessoas distinctas, e um quarto pequeno, porém serve para um casal; largo do Machado n. 11. (O 22111) G

ALUGA-SE uma boa sala mobilada, de frente, independente, com pensão; rua Benjamin Constant 52, Cattete. (O 22103) G

ALUGAM-SE uma sala de frente e um quarto, só a casal ou cavalheiro de tratamento, em casa de familia, á rua Buarque de Macedo 41. (O 22096) G

ALUGA-SE, a pessoas de trato e sem creanças, o pavimento terreo, independente, do predio da rua Pinheiro Guimarães 79, Botafogo. (O 22234) G

ALUGA-SE bonito quarto mobilado, com café, a cavalheiro do commercio, á rua Buarque Macedo, 62. (O 22206) G

ALUGA-SE linda e luxuosa sala de frente, bem mobilada, com pensão, para casal distincto ou dois senhores, de 1 mez a 3. Rua 2 de Dezembro, 44, B. M. 3492. Flamengo. (O 22230) G

ALUGAM-SE dois bons pequenos quartos, para casal sem filhos (60$000 os dois), á rua do Cattete, 181, sob. (O 22210) G

ALUGA-SE uma sala de frente, bem mobilada, casa de familia, a pessoas de tratamento. Rua Corrêa Dutra, 154. (O 22209) G

ALUGAM-SE dois quartos, sendo um de frente, a moços distinctos ou casal sem filhos, em casa de familia, com pensão; rua Silveira Martins 60. (O 20362) G

ALUGA-SE um quarto independente em casa de familia, a moços do commercio ou a casal sem filhos; informa-se na rua Humaytá n. 150, com o sr. F. Oliveira. (O 21253) G

ALUGA-SE, em casa de familia distincta, um quarto mobilado e espaçoso, a cavalheiro de tratamento; r. Dois de Dezembro n. 33. (O 21294) G

ALUGA-SE sala de frente, magnificamente mobilada, á rua Alice 76, Laranjeiras. (O 21307) G

ALUGA-SE metade de uma casa mobilada, para casal, com direito a toda a casa; rua Fernandes Guimarães n. 78 (Botafogo). (O 20869) G

MUNSON LINE

DEZENAS DE ANNOS DE EXPERIENCIA

PREÇOS REDUZIDOS EM VAPORES RAPIDOS

Os novos vapores sob a direcção da Munson Line são os mais rapidos que viajam entre as duas Americas e pertencem a uma companhia que conta com muitos annos de experiencia em proporcionar todo o conforto para uma viagem maritima.

Esses vapores, escrupulosamente limpos e movidos a oleo, são commandados por officiaes de longa pratica. Cabines amplas e bem ventiladas — a maior parte com banheira particular — convés espaçoso, sala de jantar arejada e uma cozinha apparelhada a satisfazer ao mais exigente paladar.

As proximas saidas do Rio de Janeiro para Nova York são:

AMERICAN LEGION Setembro, 11	WESTERN WORLD Outubro, 4
PAN AMERICA Setembro, 28	SOUTHERN CROSS Outubro, 18

Do Rio de Janeiro para Montevidéo e Buenos Aires:

PAN AMERICA Setembro, 5	SOUTHERN CROSS Setembro, 29
WESTERN WORLD Setembro, 15	AMERICAN LEGION Outubro, 13

E quinzenalmente a seguir.

Nova reducção nos preços

		1ª Classe	3ª Classe
Do Rio de Janeiro para Nova York	Doll.	$ 200	$75
Ida e volta		$ 350	
Do Rio de Janeiro para Montevidéo e Buenos Aires	Réis.	420$000	100$000

Peçam-nos folheto illustrado descriptivo dos navios da Munson Line e outras quaesquer informações.

MUNSON LINES

MUNSON STEAMSHIP LINES

Vapores da U. S. Shipping Board.

Agentes Geraes no Brasil:

THE FEDERAL EXPRESS CO.

15 de Novembro 164 SANTOS — 48 R. da Alfandega RIO DE JANEIRO — R. Libero Badaró SÃO PAULO

ALUGAM-SE quartos e duas salas de frente, em casa de familia séria, a pessoas distinctas, á rua General Severiano n. 186, Botafogo. (O 21322) G

ALUGA-SE uma bella sala de frente, com boa pensão, guarnecida com chic dormitorio, moderno, para casal distincto, preço modico, em casa de familia de tratamento; rua Buarque de Macedo n. 13, Cattete. (O 21335) G

ALUGAM-SE, em casa de familia, uma optima sala de frente e um quarto, com pensão, para dois casaes ou quatro rapazes distinctos. Cattete n. 98, 1º andar. (O 19325) G

ALUGA-SE, em Botafogo, por 600$, pelo prazo de nove mezes, uma casa mobilada, com accommodações para familia de tratamento, podendo ser vista, na rua Visconde de Silva n. 90, até ás 11 horas e depois das 6 horas. (O 22001) G

ALUGAM-SE quartos e salas bem mobilados, com optima pensão, a familia de tratamento, em casa de todo respeito; largo do Machado 42. (O 21181) G

ALUGA-SE, a dois cavalheiros, em sobrado, bom quarto mobilado; rua Silveira Martins n. 76, casa XIV. (O 21035) G

FAMILIA ESTRANGEIRA aluga uma boa sala mobilada com quatro janellas independentes para um ou dois cavalheiros de tratamento. Senador Corrêa 15, praça San Salvador. Teleph. B. M. 137. (O 20917) G

ALUGAM-SE sala independente e quarto, ou apartamento completo, com pensão, banho quente e telephone. E' perto do banhos de mar; rua do Cattete n. 355. (O 19925) G

ALUGA-SE, na praia de Botafogo, em casa de familia ingleza, uma sala mobilada, com café de manhã, a cavalheiro distincto. Telephone Sul 466. (O 20092) G

ALUGA-SE, em casa de um casal, um grande e confortavel quarto com janella ao ar livre e bella vista, e todas as commodidades precisas, com pensão, com ou sem mobilia, a casal sem filhos ou a dois senhores. Preço 500$; rua Paysandú 168, sob. Tem telephone. (O 22027) G

ALUGAM-SE, em casa de familia, duas salas de frente, muito bem mobiladas, com ou sem pensão, a pessoas de tratamento, á rua Voluntarios da Patria n. 97. B. M. 3.301. (O 22041) G

ALUGA-SE, com pensão, uma sala de frente, a um casal distincto, em casa de familia de todo respeito, á rua Leite Leal n. 17, Laranjeiras. (O 21388) G

ALUGA-SE linda sala de frente, ricamente mobilada e com pensão especial. Maximo conforto e hygiene; rua Silveira Martins n. 70. (O 21070) G

ALUGAM-SE uma sala e quarto de frente, juntos ou separados, a senhor de tratamento, com pensão, casa de familia; rua Silveira Martins 115. (O 21173) G

Dr. Crissiuma Filho. — Operações em geral. Especialidade: Tumores do ventre, seios e testiculos; bexiga, prostata e rins; vagina, utero e ovarios; vias biliares, estomago e intestinos. Cura radical das hernias, hemorrhoides e fistulas. Encarrega-se de embalsamamento. Consultas á r. Rodrigo Silva, 7, ás 4 horas. Tel. C. 5730. (330)

Só para moças espertas

Aconselhamos experimentar antes de mais nada o afamado producto allemão "GERMANIA" que tinge com perfeição todos os tecidos, sem manchar. Vende-se nas perfumarias, drogarias, armarinhos e casas de ferragens.

QUEIROZ & SUZARTE RUA DA PRAINHA N. 73 — CAIXA POSTAL N. 765. TELEPHONE NORTE 6812. — END. TELGR. NIAMAGER. (1651)

ALUGA-SE, em casa de familia de tratamento, um quarto grande e com espaçoso terraço, sómente a familia de todo o respeito; r. Farani n. 36. Tem telephone. (O 21226) G

ALUGA-SE um bom quarto, bem mobilado, com pensão, a senhor de tratamento, á rua Corrêa Dutra n. 140. (O 21111) G

ALUGA-SE uma sala de frente, com 3 janellas, a um senhor distincto, na rua D. Marianna n. 21, Botafogo. (O 21032) G

ALUGA-SE, em casa de familia, a cavalheiro, uma espaçosa sala mobilada, com entrada independente, á rua Guanabara n. 34. (O 22185) G

ALUGA-SE á rua Corrêa Dutra 168, casa de familia, bom quarto mobilado, a casal ou rapazes de tratamento. (O 22460) G

ALUGA-SE um esplendido quarto a casal sem filhos e de todo respeito, com pensão, á rua do Cattete n. 164, sobrado. (O 21220) G

Alto occultismo

MME. OLGA, cartomante, de volta de sua viagem ao sul do Brasil, acha-se novamente á disposição de sua clientela e do publico, em Nictheroy, á rua Visconde do Rio Branco n. 389, sala 10, em frente ás barcas. (O 17028)

BANHOS DE MAR — Alugam-se, quartos por mez ou avulso, para mudar roupa, um minuto da praia. Ver á Rua Barão do Flamengo, 26. Telep. 3527 — B. M. (O. 20964) G

EM casa de familia, aluga-se uma sala, a dois senhores e rapazes; á rua Corrêa Dutra 23, Flamengo. (O 22152) G

EM CASA de familia, aluga-se um bom quarto de frente, com pensão, telp. etc. Cattete 109, sob. (O 20783) G

PORÃO. Aluga-se um espaçoso e confortavel porão para guardar moveis. Para informar e tratar Tel. 2055 B. M. (O 19926) G

Leme, Copacabana e Leblon

ALUGA-SE, em Copacabana, rua Toneleiros 179, uma casa mobilada, para pequena familia; trata-se na mesma, das 10 horas da manhã em deante. (O 21282) H

ALUGA-SE, para familia de alto tratamento, uma casa na rua Padre Anchieta n. 26, Leme; trata-se: telephone Ipanema 1261. (O 21283) H

ALUGA-SE, em Copacabana, em casa de pequena familia, uma sala mobilada, com ou sem pensão, para casal ou solteiro; travessa Miranda n. 28. (O 21306) H

ALUGA-SE um predio á rua Bolivar n. 80, com tres salas, tres quartos no pavimento inferior e seis no pavimento superior. E' de construcção moderna e acabado de ser inteiramente pintado. As chaves estão, por obsequio, no n. 78. Trata-se á rua General Polydoro n. 155. (2628) H

ALUGA-SE predio, confortavel, rua Copacabana; trata-se na mesma n. 506. (O 21036) H

ALUGA-SE um espaço para annuncio ou reclame, em ponto mais frequentado de Copacabana; informa-se á rua Barroso n. 43. (O 20820) H

ALUGAM-SE, juntos ou separados, dois amplos e arejados quartos, com duas janellas cada um, sem mobilia, com ou sem pensão, em casa de tratamento, com um filho, onde não ha inquilinos; rua Marquez de S. Vicente n. 323. Casa em centro de terreno; Bonde de Gavea á porta. (O 19816) H

ALUGA-SE uma grande e espaçosa casa, servindo tambem para pensão, em centro de terreno, por 1:100$, na rua Buarque n. 39; trata-se na rua Barata Ribeiro n. 532. Telephone Ipanema 1.939. (O 21139) H

ALUGA-SE ou vende-se casa recem-construida, na rua Barata Ribeiro. Teleph. Ipanema 211. (O 21067) H

PEITORAL MARINHO

Indicado nos casos de:

GRIPPE	ASTHMA
PNEUMONIA	BRONCHITES
CORIZA	COQUELUCHE
CONSTIPAÇÕES	RESFRIADOS

PEITORAL MARINHO

PURGAÇÕES NOS OUVIDOS	TOSSE
CATARRO	INFLUENZA
LARINGITES	HEMOPTISE
DORES NO PEITO	CALAFRIOS
DORES NAS COSTAS	ROUQUIDÃO

PEITORAL MARINHO

Algumas colheres de Peitoral Marinho, provar-vos-ão sua efficacia.

E' o melhor tonico e o mais energico desinfectante das vias respiratorias. (319)

ALUGA-SE o confortavel 2º andar da praça Vieira Souto n. 42, com 3 quartos, 2 salas e mais dependencias; as chaves na loja. (O 21180) H

ALUGA-SE uma esplendida sala de frente, mobilada, á rua Figueiredo Magalhães n. 110, Copacabana, em casa de pequena familia de tratamento. (O 20944) H

ALUGA-SE o predio da rua Ipanema n. 631 trata-se no n. 65. (O 19797) H

ALUGA-SE uma ampla e arejada sala de frente, sem moveis e com pensão, a casal ou senhores de tratamento, á rua Barata Ribeiro n. 337, Copacabana. (O 19500) H

COPACABANA — Aluga-se dois esplendidos quartos, mobilados ou não, com pensão, em casa de familia de tratamento a pessoas distinctas. Rua Barata Ribeiro 539. (D 21030) H

ALUGA-SE sala de frente, mobilada, a cavalheiro do commercio, na rua S. Luiz n. 50. (O 22068) J

ALUGA-SE ou vende-se o excellente predio de dois pavimentos da rua Santa Alexandrina n. 225, proprio para familia de tratamento, com mobilia necessaria, fogão a gaz, installações de luz electrica, campainhas, telephone, aquecedor, com chuveiro, grande banheira esmaltada, jardim na frente e grande terreno nos fundos, com arvores fructiferas. No referido predio ha quem possa mostral-o e indicar quem se trata. (O 21327) J

ALUGA-SE optimo quarto de frente, em casa de familia de respeito, á avenida Rio Comprido n. 337, 2º pavimento. (O 19771) J

ALUGA-SE ou vende-se o excellente predio da rua Santa Alexandrina n. 35, quasi junto do largo do Rio Comprido, com muitos commodos. (O 19516) J

Homens, Mulheres e Crianças!

Curae vossas FERIDAS! Ellas vos enfraquecem e vos expõem a infecções de molestias varias e graves! O unico remedio infallivel, fazendo desapparecer em pouco tempo as FERIDAS ANTIGAS ou RECENTES, por mais rebeldes e quando não hajam tirado resultado com outros remedios é a — SANTOSINA — pomada seccativa e refrescante, que acalma as dôres como por encanto! NOS FURUNCULOS, PANARICIOS, ULCERAS, EMPIGENS, ECZEMAS, COCEIRAS, ERYSIPELAS, TUMORES, QUEIMADURAS, CANCROS, UNHEIROS, etc., o resultado é certo. Lata 2$500, pelo Correio 3$500. Em todas as pharmacias e drogarias e nos depositos geraes: — 66, RUA URUGUAYANA, 66. A' GARRAFA GRANDE.

Perestrello Filho & Cia.

e Drogaria Pacheco, á rua Andradas, 43

Em Nictheroy: — Drogaria BARCELLOS. (597)

Catumby, Estacio e Rio Comprido

ALUGA-SE uma sala de frente com 2 janellas, a um casal distincto, á rua da Estrella n. 44, Rio Comprido, com ou sem pensão. (O 21382) J

ALUGA-SE um quarto a um senhor, com ou sem pensão, á rua Dr. Maia Lacerda n. 67, Estacio. (O 21339) J

ALUGAM-SE, em casa de familia, uma boa sala e quarto, com pensão, distante do centro 15 minutos; rua Itapirú n. 14. (O 19626) J

ALUGA-SE um quarto á rua Collina n. 45, Estacio. (O 19759) J

ALUGA-SE um quarto em casa de familia sem outros hospedes, a senhora só; rua Estacio de Sá 59, sob. Tel. V. 6283. (O 22020) J

ALUGA-SE, a casal sem filhos, um quarto mobilado, com pensão; tem direito a casa toda, em casa de outro casal; rua Dr. Souza Neves n. 36, casa 3. (O 21076) J

SUSPENSÕES — Falta de regras: não ha como tomar uma capsula de Apiol Sabina e Arruda. Drogaria Geraldes; rua Uruguayana 142. Medicamentos puros. (O 15318) S

Tossis? Tomae BRONCHITAL

Deposito: — RUA URUGUAYANA, 111

PHARMACIA BITTENCOURT. (693)

Saude, Praia Formosa e Mangue

ALUGAM-SE, no Mangue, uma casa com 3 quartos, uma sala, cozinha e quintal, 90$; outras pequenas a 40$ e 50$; informar á rua Vasco da Gama 149, 1ª sala. (O 22184) I

ALUGAM-SE uma sala de frente e um gabinete, para consultorio medico ou dentario, á rua Senador Euzebio n. 229, sobrado. (O 20784) I

Haddock Lobo e Tijuca

ALUGA-SE um bom quarto, sem mobilia e com pensão, casa de familia de tratamento, r. Conde de Bomfim n. 567. (O 21306) K

ALUGA-SE, por contrato, no minimo de 3 annos, o predio da rua Salgado Zenha n. 53, onde será encontrada a chave, das 9 ás 12 horas. Trata-se com o dr. A. Ribeiro da Fonseca, avenida Rio Branco n. 122, 2º andar, sala da frente, das 4 ás 5 horas. (O 22241) K

ALUGA-SE 1º sobrado com 1 sala e 2 quartos, á rua Haddock Lobo n. 75. (O 22236) K

ALUGA-SE um quarto a dois moços empregados no commercio ou a um casal que trabalhe fóra, com telephone, á rua Collina n. 64, proximo á Haddock Lobo. (O 22207) K

ALUGA-SE por contrato, na r. Uruguayana n. 139, 1º, o bem localizado predio da rua Haddock Lobo n. 319; visitas das 3 ás 5 da tarde. (O 22069) K

ALUGA-SE um quarto mobilado, em casa de familia, a um casal; informa-se, por favor, á rua Conde de Bomfim n. 265, armazem. (O 21369) K

ALUGAM-SE bons quartos independentes á rua Conde de Bomfim n. 451. (O 19460) K

ALUGA-SE uma boa garage a particular; r. Conde de Bomfim n. 567. (O 21030) K

ALUGAM-SE, separados, dois quartos mobilados, a moços solteiros; rua Conde de Bomfim n. 526. Tel. 1254, Villa. (O 20970) K

ALUGAM-SE uma sala de frente e magnificos quartos com janellas e entradas independentes, com luz, farta pensão e cozinha de primeira ordem, em casa de um casal de tratamento e todo respeito, predio novo e bairro saluberrimo, servido por bondes de Muda, Tijuca e Alto da Boa Vista; preço razoavel; dão-se e pedem-se referencias. Rua Conde de Bomfim n. 834. (O. 21370) K

ALUGA-SE um quarto mobilado, para rapaz solteiro, na rua Haddock Lobo n. 211. (O 21225) K

ALUGA-SE magnifica sala de frente, independente, com pensão, a casal de tratamento; r. Aristides Lobo n. 83. (O 22028) K

EM casa de familia de tratamento, aluga-se a casal distincto ou a duas senhoras, bom quarto mobilado, com optima pensão; telephone, banhos quentes e frios, á rua Zamenoff n. 15, (antiga Maria José), Haddock Lobo. (O 21028) K

Na SYPHILIS — Injecções intra-musculares INDOLORES

Lipo-Hydrargiro

TYPO A — Benzoato de Mercurio — 0,02 em 2 cc.

TYPO B — Biodureto de Mercurio — 0,01 em 2 cc.

MARAVILHOSA CREAÇÃO DO DR. VITAL BRAZIL

NÃO CONTÉM ANALGESICOS

NÃO PRODUZ NODULOS OU REACÇÕES LOCAES

A' VENDA NAS BOAS PHARMACIAS E DROGARIAS.

Em caixa de 6 e 12 empolas.

Depositarios: F. Lins & Rosman — R. S. Pedro 89 — Rio. (O 17314)

ALUGA-SE, em casa de familia de tratamento, um optimo quarto para casal sem filhos; rua Conde de Bomfim n. 74. Teleph. 2564 Villa. (O 21045) K

São Christovão, Andarahy e Villa Isabel

ALUGAM-SE, em Villa Isabel, uma casa, 4 quartos, 2 salas, cozinha, quintal e jardim, 180$, e casinhas a 40$ e 50$; informar á rua Vasco da Gama 149, 1ª sala. (O 22185) L

ALUGA-SE, em casa de distincta familia, espaçoso quarto mobilado, a casal ou solteiro, com ou sem pensão; rua Moraes e Silva 88 (Collegio Militar). (O 21384) L

ALUGA-SE o 1º pavimento, com 5 quartos, 2 salas, banhos quentes e frios, fogão a gaz e bom quintal, á rua Soura Franco n. 200; está aberto das 8 ás 4 horas. (O 22126) L

ALUGA-SE um primeiro andar com 4 apartamentos, em Maria e Barros, a familia que não cozinhe em casa; trata-se com o sr. Magalhães, r. da Quitanda 21. Tel. 5381, C. (O 22110) L

ALUGA-SE para moradia de familia o predio da rua Dr. Maciel n. 45, com duas salas, tres quartos e mais dependencias, quintal e jardim; trata-se na avenida Rio Branco n. 80. (O 22118) L

ALUGA-SE, a casal sem filhos, um grande quarto, com direitos ás serventias da casa. Tem agua e luz; rua do Ouro n. 28, S. Francisco Xavier. Bonde de Cascadura. (O 21214) L

ALUGAM-SE, á rua S. Luiz Gonzaga, duas casas com 3 quartos, 2 salas, etc., a 350$000. Informações: tel. Villa 4509. (O 19622) L

ALUGA-SE uma casa com 2 salas, 4 quartos e mais dependencias, á praia de S. Christovão n. 207; chaves ao lado e trata-se á avenida Rio Branco 101, 2º andar, das 3 ás 4 horas. (O 21297) L

ALUGA-SE uma sala de frente, na rua de S. Christovão n. 153. (O 19770) L

ALUGA-SE ou vende-se a confortavel casa da rua Barão de Itapagipe 337, proximo á rua Haddock Lobo, propria para familia de alto tratamento. Tem quatro quartos, salas, lavatorios, com agua corrente nos dormitorios e todas installações modernas. Póde ser vista a qualquer hora. (O. 21122) L

ALUGAM-SE dois quartos, sala, cozinha, quintal e mais accommodações, na rua Bella de S. João n. 52, a um casal sem filhos ou pequena familia de tratamento. (O 19990) L

ALUGA-SE uma casa á rua Senador Furtado n. 114; bonde de Andarahy-Leopoldo. (O 20985) L

Banco Nacional Ultramarino

SE'DE EM LISBOA — FUNDADO EM 1864

BANCO EMISSOR E CAIXA DO ESTADO NAS COLONIAS PORTUGUEZAS

FILIAES EM PARIS, LONDRES E NEW YORK

CAPITAL . . . . . ESC. 48.000:000$00

FUNDOS DE RESERVA . . . . . ESC. 27.200:000$00

BALANCETE DAS FILIAES do Rio de Janeiro, São Paulo, Santos, Bahia, Pernambuco, Pará e Manáos EM 31 DE JULHO DE 1922

ACTIVO

Capital a Realizar		9.600:313$234
Letras Descontadas		
Letras e effeitos a receber:		
Por c/ propria do Exterior		1.922:744$500
Por c/ propria do Interior		26.639:602$453
Em cobrança do Exterior		5.573:593$790
Em cobrança do Interior		15.556:195$397
Valores em Liquidação		47.182:643$563
Emprestimos em c/Corrente		54.748:080$232
Valores Caucionados		47.753:215$051
Valores Depositados		15.262:852$648
Caixa Matriz		7.269:304$933
Agencias & Filiaes no Interior		11.483:872$851
Agencias & Filiaes no Exterior		961:263$017
Correspondentes no Exterior		4.012:646$180
Correspondentes no Interior		
Titulos & Fundos Pertencentes ao Banco		2.824:356$634
Hypothecas		2.598:842$300
Caixa — Em moeda corrente no Banco	6.976:405$145	
Caixa — Em moeda ouro no Banco	1:810$110	
Caixa — Em outras especies	75:842$037	
Caixa — Em dep.º no Bc.º do Brasil	15.446:553$608	
Caixa — Em outros Bancos	581:813$816	23.082:415$716
Diversas Contas		110.974:688$409
		387.526:726$928

PASSIVO

Capital	3.000:000$000
Fundos de Reserva	$
Depositos em c/c com juros	32.090:487$049
Depositos em c/c limitadas	28.148:403$584
Depositos a prazo fixo	15.509:835$554
Depositos em c/c sem juros	4.827:274$773
Depositos em c/ de cobrança do Exterior	167:451$910
Depositos em c/ de cobrança do Interior	$
Titulos em caução e em deposito	102.501:301$283
Caixa matriz	11.240:069$302
Agencias & Filiaes no Exterior	30.656:446$808
Agencias & Filiaes no Interior	9.567:026$134
Correspondentes no Exterior	6.881:072$723
Correspondentes no Interior	894:376$631
Valores Hypothecarios	2.598:842$300
Letras a Pagar	628:975$379
Ordens de Pagamento	210:765$783
Lucros & Perdas	290:474$745
Diversas Contas	137.913:922$880
	387.526:726$928

Rio de Janeiro, 30 de agosto de 1922.

O Contador, ERNESTO SOARES. — O Gerente, J. A. DOS SANTOS CALLADO. (2668)

COMMERCIO

Rio, 2 de setembro de 1922.

NOTAS DO DIA

Hoje, ás 7 horas da noite, deverá realizar-se a assembléa do Banco do Districto Federal, e ás 2 horas da tarde, a da Companhia de Navegação Lloyd Brasileiro.

Hoje, ás 2 horas da tarde, deverão reunir-se os credores das fallencias de Mariano Sieg e de Argelina Nogueira Machado.

ASSEMBLÉAS ANNUNCIADAS

Companhia Nacional de Industrias Mineraes, dia 5, ás 2 horas da tarde.

Sociedade Anonyma "The Brasil Syndicate", dia 5, ao meio-dia.

Companhia Suburbana de Terrenos e Construcções, dia 5, ás 11 horas da manhã.

Banco dos Funccionarios Publicos, dia 6, ás 2 horas da tarde.

Companhia Nacional de Construcções Civis e Hydraulicas, dia 6, ás 2 horas da tarde.

Companhia Previsora Rio-Grandense, dia 6, ás 11 horas da manhã.

Sociedade Anonyma "Revista do Supremo Tribunal", dia 6, ás 3 horas da tarde.

Companhia Marcenaria Brasileira, dia 6, á 1 hora da tarde.

Sociedade Anonyma Fabrica Triplex, dia 9, ao meio-dia.

CONCORRENCIAS ANNUNCIADAS

Fabrica de Polvora sem Fumaça, para o fornecimento de diversos materiaes, dia 3, ás 9 horas da manhã.

Repartição de Aguas e Obras Publicas, para o fornecimento de tubos e peças especiaes, de ferro fundido, dia 6, á 1 hora da tarde.

Repartição de Aguas e Obras Publicas, para a construcção de um reservatorio de concreto armado e mais obras necessarias ao abastecimento de agua ás ilhas do Boqueirão e do Rijo, dia 8, á 1 hora da tarde.

Directoria Geral da Intendencia da Guerra, para o fornecimento de 50.000 cantins de aluminio, com capa, preço maximo de 7$, dia 8, ás 2 horas da tarde.

Fabrica de Cartuchos e Artefactos de Guerra, para o fornecimento de artigos diversos, dia 15, á 1 hora da tarde.

PAGAMENTOS ANNUNCIADOS

Hoje — Companhia de Armazens Geraes "Trapiche Ypiranga", dividendo de 10 %.

Hoje — Companhia Paulista de Material Electrico, dividendo de 24$000.

Banco Alliança, dividendo de 3 escudos.

Hoje — Companhia Luz Stearica, juros.

Dia 4 — Companhia Fornecedora de Materiaes, dividendo de 15$000.

Dia 11 — Companhia Transporte Carregadores, juros.

VENDAS JUDICIAES

Dia 4 — 15 apolices Uniformizadas, de 1:000$, juros de 5 %, 1 dita de 200$ e 1 de 200$000.

Dia 5 — 2 acções da Companhia de Tecidos Santo Aleixo e 33 apolices Uniformizadas, de 1:000$000, juros de 5 %.

Dia 6 — 16 acções da Companhia F. C. do Jardim Botanico, integradas.

REUNIÃO DE CREDORES

Fallencia de David Salvy, dia 4, ás 2 horas da tarde.

Fallencia de R. Pires & C., dia 4, á 1 hora da tarde.

Fallencia de E. Guzmão Gonçalves, dia 5, á 1 hora da tarde.

Fallencia de Moraes & C., dia 11, á 1 hora da tarde.

Fallencia de M. F. Sampaio & C., dia 11, á 1 hora da tarde.

Fallencia de Rocha Bezerra & C., dia 11, á 1 hora da tarde.

Fallencia de Manoel Peixoto dos Santos, dia 11, ás 2 horas da tarde.

Fallencia de Albuquerque & C., dia 16, ás 2 horas da tarde.

Fallencia de David Salvy, dia 16, ás 2 horas da tarde.

CAMBIO

O mercado de cambio funccionou, ainda hontem, em condições estaveis, tendo o Banco do Brasil sacado de 7 1/4 a 7 7/16 d. e os estrangeiros a 7 3/16 d.

O papel particular foi cotado de 7 15/64 a 7 9/32 d.

TABELLA DOS BANCOS

A 90 DIV.

Londres	7 11/64 a	8 d.
	(33$464) —	(30$000)
Paris	$579 a	$590
Nova York	7$470 a	7$490

A' VISTA

Londres	7 7/64 a	7 5/32
	(33$758) —	(33$537)
Paris	$585 a	$595
Nova York	7$500 a	7$560
Canadá		7$550
Portugal	$415 a	$450
Italia	$334 a	$347
Belgica	$560 a	$565
Hamburgo	$006 3/8 a	$008
Austria (por 1.000 corôas)	$180 a	$250
Montevidéo	6$060 a	6$180
Hespanha	1$170 a	1$180
Tcheco Slovaquia (corôa)	$257 a	$283
Rumania (lei)	$058 a	$060
Hollanda (florim)	2$945 a	2$995
Japão (yen)	3$650 a	3$675
Syria	$590 a	$595
Buenos Aires (peso, ouro)	6$220 a	6$300
Buenos Aires (peso, papel)	2$740 a	2$790
Suecia	2$000 a	2$035
Noruega	1$260 a	1$295
Dinamarca	1$620 a	1$630
Suissa	1$437 a	1$443
Beyrouth		7 7/64
Vales ouro, por 1$	—	4$095
Chile (peso)	—	1$200
Vales, café	—	$590

CABO

Londres	7 5/64 a	7 1/8
Nova York	7$560 a	7$670
Canadá		7$580
Portugal	$428 a	$435
Hespanha	1$173 a	1$180
Japão (yen)	—	3$680
Hollanda (florim)	—	2$955
Noruega	—	1$300
Dinamarca	—	1$630
Suissa	1$440 a	1$442
Hamburgo	$006 5/8 a	$006 1/2
Paris	$590 a	$600
Buenos Aires (peso, ouro)	—	6$300
Buenos Aires (peso, papel)	2$755 a	2$770
Suecia	—	2$015
Belgica	—	$565
Italia	$336 a	$340
Montevidéo	—	6$110

CURSO OFFICIAL DO CAMBIO

Sobre Londres	7 19/64	7 13/64
" Paris	$586	$588
" Montevidéo	—	6$100
" Nova York	—	7$535
" Hespanha	—	1$173
" Italia	—	$336
" Portugal (escudos)	—	$418
" Palestina, por libra	—	7 7/64
" Syria, por fr.	—	—
" Rumania	—	$060
" Bucarest	—	—
" Chant. por lb.	—	—
" Austria (corôa)	—	—
" Suissa	—	1$433
" Japão (yen)	—	—
" Hamburgo	—	$007
" Buenos Aires (peso ouro)	—	6$280
" Buenos Aires (peso papel)	—	2$769
" Hollanda (florim)	—	2$945
" Canadá	—	—
" Belgica	—	$556
" Suecia	—	—
" Tcheco Slovaquia (corôa)	—	$260
" Dinamarca	—	1$620
" Noruega	—	—

Extremos:

Caixa matriz	7 3/16 a	7 7/16
Bancario	7 3/16	—

Moedas:

Soberanos	—	37$500
Libras (papel)	—	—
Dollars (papel)	—	—
Francos ouro	—	—
Francos (papel)	—	$610
Peso argentino (papel)	—	—
Peso uruguayo (ouro)	—	—
Ouro nacional (moeda de 20$)	—	—
Liras (papel)	—	$360
Pesetas (papel)	—	1$200
Marcos (papel)	—	—
Corôas austriacas (papel)	—	—
Franco belga (papel)	—	—
Escudos (papel)	—	$550

Pinto, Lopes & C.

Escriptorio, r. General Camara, 43 — Rio. Armazem: r. Coronel Pedro Alves 98

EXPORTADORES E COMMISSARIOS DE CAFE' (624)

MOVIMENTO DO CAFE'

SANTOS

Dia 31:

	Saccas
Entradas	28.083
Desde 1º	745.423
Média	24.045
Desde 1º de julho	1.151.264
Saidas	14.296
Desde 1º	623.914
Existencia	2.576.238

Preço: typo 4 . . . 20$000

Posição do mercado: firme.

RIO

Pauta, 1$530

Entradas em 31:

	Saccas
E. F. Leopoldina	10.014
Maritima	—
Alfredo Maia	—
Barra a dentro	—
Central	877
Total	10.891
Desde 1º	332.632
Média	10.730
Desde 1º de julho	579.178
Média	9.341

Embarques em 31:

Estados Unidos	1.500
Europa	6.958
Cabotagem	4.255
Pacifico	—
Rio da Prata	500
Total	13.208
Desde 1º	316.043
Desde 1º de julho	547.341
Existencia em 1	1.761.417

Hontem esse mercado foi aberto em condições firmes, com regular numero de lotes na tabola e boa procura. Nas primeiras horas foram apuradas vendas de 3.243 saccas, na base de 22$300 a arroba, pelo typo 7.

A' tarde foram realizados negocios de mais 5.213 saccas, ao mesmo preço da manhã, fechando o mercado em posição inalterada.

A Bolsa de Nova York abriu com 1 a 3 pontos de alta; a intermediaria, com 7 de alta, e a 2ª bolsa, com 8 de alta.

(Passaram por Jundiahy 29.000 saccas.

COTAÇÕES

Typo 3	25$300
Typo 4	24$000
Typo 5	23$900
Typo 6	23$200
Typo 7	22$500
Typo 8	21$700
Typo 9	20$500

Rocha Faria & C.ª

Commissarios de café

Codigos: Borges, Ribeiro, etc.

End. tel.: ROCHAFARIA

MATRIZ — RIO

Rua Th. Ottoni 113 — 1º

Arm.: Camerino, 66

Caixa postal 710

Telephones: Norte, 2.254-3.035.

Adeantam sobre conhecimentos, sendo a commissão apenas de 700 réis por sacco.

FILIAL — Santos

Rua Santo Antonio, 62

Preços por 15 kilos, no Rio:

Typo 2	26$200 a	26$700
" 3	25$200 a	25$700
" 4	24$200 a	24$700
" 5	23$700 a	24$200
" 6	23$200 a	23$700
" 7	22$400 a	22$800
" 8	22$000 a	22$300
" 9	21$600 a	21$800

Mercado: SUSTENTADO.

Das consignações para Santos os conhecimentos e a correspondencia devem ser endereçados á Matriz. (2048)

MOVIMENTO DO CAFE' A TERMO

BOLSAS

	1ª	2ª
Setembro	21$950	21$850
Outubro	21$950	21$800
Novembro	21$900	21$800
Dezembro	21$900	21$850
Janeiro	21$800	21$850
Fevereiro	21$750	21$800
Março	21$800	21$800

Vendas: 1ª bolsa, 18.000 saccas, e 2ª bolsa, 15.000 ditas.

Total das vendas: 35.000 saccas.

Posição do mercado: 1ª bolsa, calmo, e 2ª bolsa, estavel.

ULTIMAS OFFERTAS

	V.	C.
Setembro	22$000	21$850
Outubro	21$900	21$800
Novembro	21$900	21$800
Dezembro	21$950	21$850
Janeiro	21$900	21$850
Fevereiro	21$900	21$800
Março	21$900	21$800

ESTEVES, REZENDE & Cia.

Commissões — Consignações — Conta Propria

Adeantam 70 % sobre conhecimentos

Commissão: $700 por sacco

Escriptorio: Candelaria, 78 (sob.)

TELEPHONE — NORTE 6024

Armazem: rua da Gamboa, 133-135

TELEPHONE: NORTE 3706

Endereço telegraphico: "GRACIANO"

CODIGO — "Ribeiro"

Cotações por 15 kilos:

Typo 2	26$500 a	27$000
" 3	25$500 a	26$000
" 4	24$500 a	25$000
" 5	24$000 a	24$500
" 6	23$500 a	24$000
" 7	23$000 a	23$500
" 8	22$100 a	22$500
" 9	21$800 a	22$200

Mercado: CALMO. (O 11905)

ASSUCAR

O mercado do assucar funccionou hontem mal collocado e frouxo; porém, os preços permaneceram sem alteração, embora em attitude de baixa. O movimento verificado foi regular, tanto em relação ás entradas, como ás saidas.

MOVIMENTO DO MERCADO

	Saccos
Stock anterior	178.735
Entradas:	
De Campos	7.168
De Sergipe	—
Da Bahia	—
De Maceió	—
Do E. Santo	—
De Mossoró	—
De Pernambuco	—
De Minas	301
Da Parahyba	—
Total	7.469
Desde 1º	138.779
Saidas	7.740
Desde 1º	143.710
Stock hontem á tarde	179.134

COTAÇÕES

	Por kilo
Branco, crystal	$560 a $580
Mascavo	$280 a $340
Idem, 3ª sorte	$500 a $530
Branco, usina	Não ha
Demerara	Nominal
2º jacto	$440 a $480
Mascavinho	$280 a $440

BARBOSA, ALBUQUERQUE & COMP.

SECÇÃO DE CAFE'

Dispondo de ARMAZENS GERAES. Cobramos: primeiro mez, ARMAZENAGEM E TODAS AS DEMAIS DESPESAS, INCLUSIVE SEGURO E DEVOLUÇÃO DE SACCARIA . . . 820 réis

Do segundo mez em deante:

ARMAZENAGEM . . . 150 réis

SEGURO . . . 50 réis

ADEANTAMOS SOBRE OS CONHECIMENTOS

Collocamos cafés a chegar mediante as amostras

CORRETAGEM, 300 réis por sacco

Caixa n. 622 — Rua do Rosario, 101.

ARMAZENS E MACHINAS PARA BENEFICIAR: Rua da Saude, 160 e 162

— : — Cotações por 15 kilos — : —

Typos	Sul e oeste de Minas — Americano	Sul e oeste de Minas — Cór	Outras Procedencias — Americano	Outras Procedencias — Cór
2	26$146	26$861	25$431	26$248
3	25$533	26$248	24$818	25$635
4	24$920	25$635	24$205	24$818
5	24$308	25$023	23$593	24$205
6	23$695	24$410	22$980	23$797
7	23$082	23$797	22$367	23$184
8	22$470	23$184	21$753	22$572
9	21$052	22$367	20$937	21$754

N. B. — Chamamos a attenção dos srs. Committentes para os cafés MAL SECCOS e HUMIDOS, que se acham muito desvalorizados.

Mercado FIRME — Sabino de Robertis, encarregado. (623)

MAMONA

Em caroço, kilo	$430
De mamona	1$000
De algodão	1$200
De côco	1$000

FARINHA DE TRIGO

Cotações	Por 44 kilos
1ª qualidade	31$500 a 31$700
2ª qualidade	30$000 a 30$200
3ª qualidade	29$000 a 29$200

MANTEIGA

	Por kilo
Mineira, especial	5$800 a 6$200
Dita superior	5$600 a 6$000
Dita regular	4$600 a 5$300

ALGODÃO

Regulou o mercado do algodão, hontem, com um movimento regular de negocios e sem novas entradas. Os preços tornaram-se firmes e subiram 1$ em 10 kilos. Ficou o mercado, assim, bem collocado, com entregas regulares.

MOVIMENTO DO MERCADO

	Fardos
Stock anterior	9.297
Entradas:	
De Penedo	—
De Mossoró	—
De Pernambuco	—
Do Maranhão	—
Da Parahyba	—
De Maceió	—
Total	—
Desde 1º	7.669
Saidas	297
Desde 1º	11.088
Stock hontem á tarde	9.000

COTAÇÕES

Sertões	36$000 a 37$000
Primeiras sortes	34$000 a 35$000
Paulista	Nominal
Mediano	30$000 a 31$000

FUBÁS

De milho	Por kilo
Grosso, commum	14$500 a 16$000
Fino	17$500 a 18$000
Mimoso	— 24$000
De arroz	34$000 a 36$000

TOUCINHO

Commum	1$400 a 1$500
De fumeiro	2$000 a 2$300

XARQUE

	Por kilo
Do Rio da Prata:	
Patos e mantas	1$300 a 1$500
Mantas	1$300 a 1$600
Do Rio Grande do Sul:	
Patos e mantas	1$200 a 1$400
Mantas	Não ha
De Minas:	
Patos e mantas	1$000 a 1$400
De Matto Grosso:	
Patos e mantas	1$000 a 1$300

ARROZ

	Por 60 kilos
Brilhado, de 1ª	50$000 a 52$000
Idem, de 2ª	44$000 a 45$000
Especial	42$000 a 45$000
Superior	40$000 a 41$000
Bom	35$000 a 38$000
Regular	32$000 a 33$000
Rajado do norte	34$000
Meio arroz	24$000 a 26$000
Sanga	18$000 a 20$000

FEIJÃO

	Por 60 kilos
Especial	29$000 a 30$000
Idem, regular	25$000 a 27$000
Fradinho	26$000 a 38$000
Mulatinho especial	26$000 a 27$000
Amendoim	40$000 a 42$000
De côres, de Porto Alegre	30$000 a 42$000
Manteiga	48$000 a 52$000
Enxofre, 66 kilos	43$000 a 46$000
Branco (estrangeiro)	60$000 a 63$000

BOLSA

O mercado de titulos regulou hontem com um movimento bastante activo de trabalhos, mas os negocios realizados não foram de grande vulto.

Comtudo, as apolices geraes regularam mais estaveis, tendo alguns typos accusado melhoria de preços. As populares não tiveram alteração e as municipaes funccionaram mais fracas. Os papeis do Banco Commercial regularam em boas condições de firmeza, ficando com compradores a 172$000. Os demais titulos em evidencia não despertaram interesse, com excepção dos das Minas de S. Jeronymo que se cotaram a 120$000.

VENDAS

Apolices	
Uniformizadas, de réis 1:000$, 1, 2, 5, 5, 16, 63, a	816$000
Ditas idem, 5, 10, 10, a	817$000
Diversas Emissões, de réis 1:000$, nom., 3, 32, 9, a	775$000
Ditas idem, 5, 25, 41, 59, 30, a	778$000
Ditas idem, 1, a	779$000
Ditas idem, 5, 91, 100, a	780$000
Ditas de 1917, port., 2, a	730$000
Ditas idem, 7, 55, a	732$000
Ditas de 1920, port., 2, a	730$000
Ditas de 1921, port., 2, 7, 4, 20, 20, 30, 28, 59, 62, 100, 2, a	730$000
Ditas idem, 1, 1, 4, 2, 7, 10, 50, 100, a	732$000
Ditas idem, 6, a	733$000
Municipaes, de 1914, port. 5, 20, a	182$000
Ditas de 1920, port., 82, 25, 100, a	161$000
Ditas decreto 1.622, port., 10, 100, a	174$500
Ditas decreto 1.623, port., 82, a	153$000
Ditas decreto 1.535, port., 160, 100, 100, 100, 110, a	180$000
Ditas de Nictheroy, 2ª série, 200, a	73$500
E. do Rio (Popular), ex-juros, 5, a	95$000
Bancos	
Commercial, 3, 11, a	170$000
Brasil, 20, a	317$000
Idem, 14, 70, 80, a	318$000
Companhias	
Minas S. Jeronymo, 100, a	120$000
Prog. Industrial, 12, a	250$000
Debentures	
Industrial Campista, 13, a	275$000

OFFERTAS

Apolices:	V.	C.
Uniformizadas de 1:000$	818$000	816$000
Diversas Emissões, de 1:000$	779$000	777$000
Ditas (em cautela)	—	765$000
Ditas de 1917, portador	734$000	731$000
Ditas de 1921	732$000	730$000
Ditas de 1920, portador	735$000	732$000
O. do Porto	—	—
Obrigs. do Thesouro	—	993$000
E. do Rio (Popular), ex-juros	94$000	92$000
Ditas de 500$ nominaes	450$000	—
E. de Minas Geraes	810$000	800$000
E. do Rio Grande do Sul, de 1:000$	—	980$000
Ditas nom.	—	976$000
E. do Espirito Santo, portador	734$000	732$000
Ditas de 1914	182$000	180$000
Ditas nom.	—	—
Ditas de 1906	—	—
Ditas nom.	—	—
Ditas de 1917	—	166$000
Ditas nom.	—	—
Ditas de lb. 20	—	462$000
Ditas nom.	—	380$000
Ditas de 1920, portador	—	160$000
Ditas de 7 %, port. (Decreto n. 1.535)	—	180$000
Ditas dec. 1.550	184$500	183$500
Ditas dec. 1.622	174$500	173$500
Ditas dec. 1.623	158$000	155$000
Ditas de Nictheroy	—	74$000
Ditas 2ª emissão	—	73$500
Ditas de Petropolis	—	180$000
Ditas de Therezopolis	191$000	—
Bancos:		
Funccionarios Publicos	53$500	—
Portuguez do Brasil	—	170$000
Ditas nom.	—	169$000
Mercantil	320$000	305$000
Commercial	190$000	172$000
Nacional Brasileiro	—	216$000
Commercio	—	168$000
Brasil	318$000	317$000
Pelotense	—	300$000
Lavoura	40$000	30$000
Companhias de Seguros:		
Garantia	260$000	—
Integridade	58$000	50$000
C. de E. Ferro:		
Minas S. Jeronymo	130$000	118$000
J. Botanico	200$000	—
C. de Tecidos:		
Petropolitana	350$000	310$000
America Fabril	—	270$000
Alliança	230$000	215$000
Confiança Industrial	198$000	180$000
D. Isabel	—	400$000
Progresso Industrial	260$000	245$000
Lanificio Petropolis	—	400$000
Taubaté Industrial	—	400$000
Manufactora Fluminense	—	185$000
Brasil Industrial	265$000	250$000
Corcovado	—	220$000
Diversas:		
Loterias N. do Brasil	40$000	37$000
Docas da Bahia	57$000	50$500
Docas de Santos	—	450$000
Ditas nom.	—	440$000
Terras e Colonização	14$000	10$000
Industrial Sul-Mineira	—	400$000
Diamantifera	9$500	7$000
Aurea Brasileira	140$000	125$000
White Martins	300$000	210$000
Debentures:		
Docas de Santos	—	191$000
Usinas Nacionaes	200$000	—
Manufactora Fluminense	—	185$000
Docas da Bahia	140$000	126$000
Mercado Municipal	212$000	—
America Fabril	—	204$000
Fiat Lux	200$000	—
Industrial Campista	—	275$000
Hanseatica	212$000	—
Progresso Industrial	—	191$000
Tecidos Magéense	190$000	—
Brasil Industrial	180$000	—
Letras:		
Banco de Credito Real de Minas Geraes	103$000	101$000

E' INUTIL INSISTIR

MOÇOS E VELHOS

A felicidade está ao vosso alcance

"SEXUOL"

Será sempre o unico recurso na diminuição do vigor physico. Cuidado com os similares. Peçam prospectos. — Informações: Deposito geral: HARGREAVES & C.ª 17 — Rua da Quitanda — 17. (2679)

EXPEDIENTE DA ALFANDEGA

Esta repartição arrecadou hontem a importancia de 147:756$610, da renda, sendo 60:168$035 em ouro e 87:588$575 em papel.

Em egual periodo do anno passado foram arrecadados 415:089$389, sendo a differença para menos, no corrente anno, de 267:272$779.

— : — Remettendo ao ministro da Fazenda as plantas relativas á construcção de uma usina de pequenas obras complementares, de adaptação, no posto fiscal aduaneiro, na ilha de Santa Barbara, o inspector solicitou, por officio de hontem, áquelle titular, a necessaria autorização para a sua execução.

TELEGRAMMA

Hamburgo, 26 de agosto. — Deixou hoje este porto, com destino aos portos do Brasil, o paquete allemão "Minden", do Norddeutscher Lloyd Bremen.

RADIOGRAMMA

— : — Chegará amanhã, pela manhã, a nosso porto, o paquete allemão "Nienburg", do Norddeutscher Lloyd Bremen.

MARITIMAS

VAPORES ESPERADOS

Liverpool e escs., "Desna"	2
Bremen e escs., "Crefeld"	2
Portos do norte, "Alfonso"	2
Noruega, "Rio de Janeiro"	2
Portos do norte, "João Alfredo"	3
Bremen e escs., "Nienburg"	3
Portos do sul, "Rio Amazonas"	3
Portos do norte, "Acre"	3
Rio da Prata, "Lipari"	4
Havre e escs., "Alba"	4
Rio da Prata, "Vasari"	4
Rio da Prata, "Principessa Mafalda"	5
Nova York, "Pan-America"	5
Santos, "Indian Prince"	5
Rio da Prata, "Alsina"	5
Portos do norte, "Iris"	6
Marselha e escs., "Valdivia"	6
Portos do sul, "Ruy Barbosa"	6
Portos do norte, "Maranguape"	6
Portos do sul, "Poconé"	6
Rio da Prata, "Deseado"	6
Nova York, "Santarém"	7
Hamburgo e escs., "General San Martin"	7
Genova, "Duca Degli Abruzzi"	8
Finlandia, "Rio de la Plata"	8
Rio da Prata, "Salta"	8
Rio da Prata, "Cometa"	10
Nova York, "Vauban"	10
Japão, "Chicago Maru"	10
Genova, "Baependy"	10
Amsterdam e escs., "Gelria"	11
Rio da Prata, "American Legion"	12
Portos do sul, "Antonina"	13
Rio da Prata, "Araguaya"	13
Hamburgo e escs., "Cap Polonio"	13
Nova York, "Western World"	15
Rio da Prata, "Coltano"	15
Genova, "Regina d'Italia"	18

VAPORES A SAIR

Montevidéo e escs., "Crefeld"	2
Rio da Prata e escs., "Rio de Janeiro"	2
Rio da Prata e escs., "Valparaiso"	2
Rio da Prata, "Cuthbert"	3
Nova Orleans e escs., "Barbacena"	2
Santos e Rio da Prata, "Nienburg"	2
Mossoró e escs., "Itapuhy"	2
Rio da Prata, "Ryeland"	2
Rio da Prata e escs., "Curityba"	2
Santos e Rio da Prata, "Desna"	2
Nova York e Boston, "Servian Prince"	3
Victoria e Ponta d'Areia, "Ipanema"	3
Porto Alegre e escs., "Itassucê"	3
Cabedello e escs., "Campeiro"	3
Santos, "Philadelphia"	3
Hamburgo e escs., "Albireo"	3
Recife e escs., "Itapura"	4
Rio da Prata, "Alba"	4
Hamburgo e escs., "Lipari"	4
Nova York e escs., "Vasari"	4
Bahia e escs., "Oyapock"	4
Macáo e escs., "Araguary"	4
Victoria e escs., "Alliança"	4
Victoria e S. Matheus, "Cabo Frio"	4
Rio da Prata e escs., "Pan-America"	5
Porto Alegre e escs., "Itapoan"	5
Genova e escs., "Alsina"	5
Porto Alegre e escs., "Assú"	5
Pará e escs., "Ceará"	5
Porto Alegre e escs., "Bahia"	5
Hamburgo e escs., "Maranguape"	5
Barcelona e Genova, "Principessa Mafalda"	5
Nova Orleans e Nova York, "Indian Prince"	6
Rio da Prata e escs., "Belle Isle"	6
Amsterdam, "Ernland"	6
Liverpool e escs., "Desèado"	6
Santos e Rio da Prata, "General San Martin"	7
Porto Alegre e escs., "Itajubá"	7
Laguna e escs., "Etha"	7
Hamburgo e escs., "Gaasterland"	7
Mossoró e escs., "Rio Amazonas"	7
Rio da Prata, "Valdivia"	7
Rio da Prata e escs., "Duca Degli Abruzzi"	8
Pelotas e escs., "Itapacy"	8
Finlandia e escs., "Salta"	8
Santos e Rio da Prata, "Rio de La Plata"	8
Pernambuco e escs., "Ibéca"	9
Santos e Rio da Prata, "Chicago Maru"	10
Aracajú e escs., "Itaperuna"	10
Manáos e escs., "João Alfredo"	10
Amarração e escs., "Ibiapaba"	10
Porto Alegre e escs., "Pyrineus"	10
Finlandia, "Cometa"	10
Hamburgo e escs., "Abodi Mendi"	10
Nova York e escs., "Poconé"	10
Rio da Prata e escs., "Vauban"	10
Rio da Prata, "Gelria"	11
Nova York, "American Legion"	12
Rio da Prata e escs., "Arlanza"	12
Montevidéo e escs., "Sirio"	12
Rio da Prata e escs., "Highland Piper"	13
Southampton e escs., "Araguaya"	13
Macáo e escs., "Tibagy"	13
Nova Orleans e escs., "Laicomo"	15
Pará e escs., "Acre"	15
Mossoró e escs., "Antonina"	15
Genova e escs., "Coltano"	15
Rio da Prata e escs., "Western World"	18

FILTRO
FIEL
O MAIS PRATICO E HYGIENICO

Approvado e recommendado pela Exma. Directoria de Saúde Publica.
AGUA SEMPRE FRESCA

O unico filtro de resultados praticos e duração infinda.

A' venda nas mais importantes casas de louças e ferragens e especialmente:

CASA VIANNA — Ouvidor, 56. Tel. 1263. N.
AGOSTINHO FERREIRA & IRMÃO — R. 1º de Março 8. 12 Tel. N. 12.
C. Miranda & Co. — 48, 49 e 51, Rua da Quitanda. Tel. 1026. C.
CASA COLOMBO — Avenida Central.
BETENCOR CORRÊIA & C.ª — Rua dos Ourives, 115. Telephone N. 1091.
FRANCISCO LOPES & C.ª — R. S. Pedro 64. Tel. C. 6428.
ALBERTO D'ALMEIDA & C.ª — Avenida Central 69. Tel. N. 473.
FREITAS COUTO & C.ª — R. dos Ourives 21. Tel. N. 2134.
CASA MUNIZ — Ouvidor 71. Tel. N. 4170.
AO JUDEU ERRANTE — R. do Rosario 163. Tel. N. 2456.
RICARDO AUGUSTO BIATO — R. dos Andradas 79. Tel. N. 3039.
BARBOSA & MELLO — Rua do Hospicio 134.
FONTES-GARCIA & C.ª — Av. Passos, 105.
FIRMINO PONTES & IRMÃOS — R. Carioca, 6.

FABRICA:
CASA FIEL
J. R. NUNES
RUA 24 DE MAIO, 162.
Telephone, Jardim, 41

Remettem-se para qualquer ponto do Brasil, devidamente embalados.
Pedidos á CASA FIEL. (591)

SE O CONTRATOSSE

NÃO PRODUZIR O EFFEITO que annunciamos, para qualquer tosse, mesmo a tosse dos tuberculosos até ao 2º gráu, bronchites simples ou chronicas, falta de somno, dôres nos pulmões, irritação da garganta ou da laryngo, coqueluche, asthma, constipação, grippe, etc., DEVOLVEREMOS IMMEDIATAMENTE O DINHEIRO, Á RUA DE SANT'ANNA, 216, Rio. Medicos notaveis o receitam. Sabor agradavel. Dóse: — Adultos: 4 a 5 colheres por dia. Creanças: — colheres de chá. O CONTRATOSSE deve ser usado quando todos os remedios falharem. (691)

VENDEM-SE em prestações, no Engenho Novo, quasi em frente á estação E. F., magnificos lotes de terrenos. Informações e prospectos na Companhia Predial, 28, rua da Alfandega. (588) N

VENDE-SE um esplendido predio de estylo moderno, acabado de construir com todo o conforto, para familia de tratamento; informações, rua Costa Mendes 140, com o sr. Avelino, estação de Ramos, perto de bonde e trem. (O 21027) N

VENDE-SE uma magnifica pensão, com salas e quartos mobilados, sita á rua Buenos Aires, proximo á avenida Rio Branco; trata-se com o sr. Fernandes, á rua Uruguayana 154, Café Brasil. (O 21008) N

VENDEM-SE, na E. do Meyer, 3 predios novos, ... com armazem, tem luz; trata-se na r. 8 de Setembro 3, E. do Meyer. (O 21026) N

VENDE-SE o magnifico predio, com grande terreno, á rua Henrique Dias n. 31, estação do Rocha, em leilão pelo leiloeiro Palladio, segunda-feira, 4 de setembro de 1922, ás 4 1/2 horas da tarde, em frente ao mesmo. (O 20936) N

VENDEM-SE 2 predios no Meyer, em centro de terreno, pomar e jardim, 1 por 35 contos e outro por 20. Moreira & C. R. Gonçalves Dias 56, 1º. (O 22017) N

VENDEM-SE, á rua Haddock Lobo n. 220, um cachorrinho e duas cachorrinhas Lulus da Pomerania legitimos, com sete mezes de edade. (O 19747) N

VENDEM-SE, em pequenas prestações ao alcance de todos, magnificos lotes de terrenos, no magnifico e novo bairro denominado "Campo dos Cardosos". Estes são os melhores terrenos e que são vendidos em prestações. São servidos pelos trens da Linha Auxiliar, com as estações "Cavalcanti" e "Engenheiro Leal", bondes de Cascadura e Estrada de Ferro Central pela estação de Cascadura. Escriptorio, rua dos Cardosos 332, Cascadura. Prospectos com plantas na rua da Alfandega 28, Companhia Predial. (588) N

VENDE-SE uma casa com 2 q., 2 s. e mais, Praça D. Antonia n. 19, Paulo Mattos. (O 22066) N

VENDE-SE uma casa com terreno arborizado, prestando-se para familia numerosa, ou alugar; tem agua e luz defronte. Travessa Carlos Xavier, 45. (O 19988) N

VENDE-SE uma pequena casa por 900$000; trata-se Estrada Octaviano, 214, estação do Tury-Assú. (O 21269) N

VENDE-SE em Copacabana uma boa pensão; trata-se no largo Carioca 8, sala 5, com Ferrari e Santos. (O 21304) N

VENDEM-SE uma boa vivenda e dois chalets, em Jacarépaguá, na 1ª secção do bonde (terrenos proprios); trata-se com o sr. Mathias, á rua Commendador Pinto n. 47, Campinho. (O 20825) N

VENDEM-SE duas casas pequenas, juntas ou separadas, Travessa dos Araujos ns. 14 e 16, Fabrica das Chitas. (O 20836) N

VENDE-SE um bom predio, situado á rua Borda do Matto n. 49, recentemente construido, com tres bons quartos, duas salas e demais dependencias de serviço, em centro de terreno com varanda ao lado. Trata-se á rua S. Pedro, 28, 2º and., sala da frente. (O 20682) N

VENDE-SE um terreno com 2 lotes, situado com uma casa de telha, um barracão, 10 minutos da estação de Thomazinho, preço 3:500$000; informa-se com o sr. Chico Pimenta, proprietario João Aranha, Linha Auxiliar. (O 19811) N

VENDE-SE o novo predio na estação de Anchieta, em frente á mesma, com 2 quartos, 2 salas, saleta, cozinha, banheiro e esplendido quintal; facilita-se o pagamento; trata-se no mesmo, á Estrada do Engenho Novo n. 43. (O 20478) N

VENDE-SE uma casa, 2 quartos, 2 salas, cozinha e dependencias; rua Amorim 57, Piedade; trata-se das 16 ás 18 horas. (O 19665) N

VENDE-SE a casa da rua Conselheiro Leonardo 7 (Morro do Pinto, junto á Praia Formosa), tem 2 salas, 3 quartos, cozinha, W. C., banheiro, porão habitavel, agua, luz e grande quintal; ver e tratar a qualquer hora. (O 21316) N

VENDE-SE uma esplendida vivenda em logar saluberrimo, com magnifica casa de tratamento, completamente nova, 11 amplas peças (2 salas, 5 quartos, copa, despensa, banheiro, W. C., cozinha, etc.), tendo o terreno mais de 8.000 ms, com renda propria de 200$000 mensaes, além da residencia nobre; renda que poderá ser duplicada com mais casinhas feitas com muita parcimonia. Entrega-se immediatamente e por preço de occasião, informando-se á rua Dr. Porciuncula n. 8, onde tambem se trata, isto a 18 minutos de bonde de São Gonçalo e 3 minutos do bonde á chacara annunciada, Nictheroy. (O 19663) N

CERAMICA — Vende-se uma bem installada, com grande stock de louças, tendo boa freguezia, com patente de pedras de filtro, com contracto de arrendamento de uma avenida, e do predio com terrenos, que ficam livres de aluguel, a avenida dá boa renda e sem trabalho. Fica situada em Ramos, á estrada da Penha n. 1.057, onde póde ser vista. Negocio urgente e vantajoso; o motivo é o proprietario ter que se retirar para o norte. Facilita-se todo o negocio; troca-se, arrenda-se, etc. Trata-se com o proprietario á rua General Silva Telles n. 20 (Andarahy). (O. 21899) N

VENDEM-SE um guarda-louças e um espelho, á rua Dois de Maio n. 17, estação do Sampaio. (O 20775) O

VENDE-SE um auto Benz em perfeito estado; tratar na rua Frei Caneca 391, com Alexandre, das 7 ás 11. (O 19745) O

VENDEM-SE 3 harmonium importantissimo com 20 registros, 1 piano realejo, proprio para bar ou casa de diversões, 2 pianos, um francez, outro allemão, e um orgão de tubos (flautas). V. Itauna, 75. Urgente. (O 20696) O

VENDE-SE um perfeito piano, cepo e armação de metal. Rua Maranguape, 36 (Lapa). (O 19913) O

VENDE-SE um piano Pleyel 4 fils, casa de familia, á rua Tenente Costa 87, Meyer. (O 21001) O

VENDE-SE uma boa machina Singer, em perfeito estado. Rua Zeferino, 141, E. T. Santos. (O 21012) O

VENDE-SE uma machina para escrever, quasi nova, marca "Monarch" (visivel) ao preço de réis 600$000. Rua Santa Christina (Santa Thereza), No 79, das 4 ás 6 horas da tarde. (O 20969) O

VENDE-SE ou aluga-se uma bonita barraca, no melhor Parque, no centro da cidade; o motivo é o dono não poder estar á testa do negocio. Mafuá. Informações r. Visconde de Itauna 465, com o sr. João (Barbeiro). (O 20931) O

Tenha pena de sua esposa e de seus filhos

TOME

O "ELIXIR 914"

Em cada 10 nascimentos, 9 creanças nascem mortas, quando os paes são syphiliticos. Evita-se a mortandade tomando o ELIXIR "914". 95 % dos abortos provêm da syphilis. O ELIXIR "914" evita os abortos. De cada 100 individuos com syphilis 90 estão propensos á tuberculose. O ELIXIR "914" é um tonico poderoso contra essa terrivel molestia. Tratar a syphilis sem injecções e sem atacar o estomago é o tratamento ideal. E isso só se consegue usando o ELIXIR "914". O ELIXIR "914" é usado nos hospitaes e receitado pelos grandes especialistas em syphilis. Não ataca o estomago, não contém iodureto. Agradavel como um licor. Vehiculo 240,0 3 colheres por dia.

A "FLUXO-SEDATINA" Cura Colicas Uterinas em 2 horas e combate todas as doenças do Utero, Inflamações dos Ovarios, Suspensões, etc. (2844)

EMPREZA DO

ALMANAK - LAEMMERT

Edição Luxuosa do

Livro de Ouro do CENTENARIO da INDEPENDENCIA

1822 — 1922

A sua organização mereceu o apoio expresso em circular assignada pelo Exmo. Ministro da Agricultura.

A Obra abrirá com uma Secção Litteraria e Artistica entregue aos nossos melhores Escriptores e artistas.

Informações e Assignaturas á Typographia do Annuario do Brasil (ALMANAK-LAEMMERT).

62, Rua D. Manoel — RIO DE JANEIRO — Tel. C. 2579.

Morphéa

A sua cura relativa pelo "HANSEOL" em pilulas e injecções.

O sr. Belmiro Dias Porto, attesta que sua senhora esteve em estado muito adeantado de Morphéa e ficou curada sómente com dois vidros de "HANSEOL".

Depositarios: No Rio — J. M. Pacheco, Andradas, 45; em São Paulo — Baruel & Comp., rua Direita n. 1; em Bello Horizonte, Drogaria Araujo, rua dos Caethés n. 860. (18260)

VENDE-SE em Anchieta 1 casa com 5 commodos internos e 4 externos; está vaga; 7 Setembro 61, João. (O 21351) N

VENDE-SE uma boa casa, em centro de bom terreno, com duas s., dois q., cozinha, muita agua e todas as commodidades, Rua Miranda Valle n. 58, estação de Del-Castillo. Trata-se na rua C. Figueira de Mello n. 27, casa de doces. (O 21265) N

VENDEM-SE em Copacabana casas e terreno em bom ponto, banho numero quatro. Trata-se no largo Carioca 8, sala 5, com Ferrari e Santos. (O 21304) N

SUSPENSÃO? senhora, as capsulas de Apiol-Sabina e Arruda é sempre o melhor remedio, só compre da marca "SEVENKRAUT". Rua Uruguayana n. 142. (O 15318) S

VENDE-SE um magnifico piano do afamado autor Bechstein, 88 notas, 1/4 de cauda, á rua Senador Eusebio, 30. (O 21190) O

VENDE-SE um bandolim quasi novo, á rua Barão de S. Felix n. 219. (O 19987) O

VENDE-SE um bom gallo de briga (ganhou no dia 6 uma briga de 100$000), Travessa Carlos Xavier, 45, D. Clara. (O 19989) O

TRASPASSA-SE casa nova, centro da cidade. Resposta a este jornal, a L. M. (O 21190) P

"PEROLINA"

O melhor sabonete para os cuidados da pelle.
Um, 2$000.
Caixa com tres, 5$000.
Vende-se em toda parte.
Pedidos a
WALDYR NUNES
AV. RIO BRANCO, 155
Telep. Central 900 e 566. (1467)

Achados e perdidos

CASA CAMPELLO — *Avenida Passos n. 4*. Perdeu-se a cautela Nº 48527 desta casa. (O. 21285) S

COMPANHIA Aurea Brasileira. — Avenida Passos 11. Perderam-se as cautelas ns. 39.061, 43.112, 43.113 e 43.114, da secção de penhores desta companhia. (O. 21303) O

FRANCISCO DE AGUIAR & Cia. *Rua Luiz de Camões* 22. Perdeu-se a cautela nº 227290 desta casa. (O. 22081) G

FRANCISCO DE AGUIAR & Cia. *Rua Luiz de Camões* 22 — Perdeu-se a cautela nº 205.123 desta casa.

JOSÉ CAHEN, rua Silva Jardim 7. Perdeu-se a cautela n. 193.435, desta casa. (O. 20660) O

PERDEU-SE a caderneta numero 457.912 da 3ª série da Caixa Economica. (O 19757) O

PERDEU-SE a cautela de numero 235.184, da casa de penhores de Guimarães & Sanseverino, rua Alexandre Herculano n. 5 e Luiz de Camões n. 1-A. (O 21340) O

PERDEU-SE a cautela n. 40.856 da casa Del Vechio & C., á rua Sete de Setembro, 207; as providencias estão dadas. (O 19805) O

VIAS URINARIAS

Syphilis, molestias venereas e da pelle
DR. BELMIRO VALVERDE
Da Academia de Medicina

Tratamento rapido e garantido dos estreitamentos da urethra, gonorrhéas, cystites, hydroceles e hemorrhoidas. Exame directo da urethra, por apparelhos proprios. Cons.: largo da Carioca, 20, 1 ás 6. (627)

PERDEU-SE a cautela do Monte Soccorro, de n. 8.840, do corrente anno. (O 19654) O

PERDEU-SE bolsa de prata, com 10$000, dia 31 de agosto, ás 6 1/2 da tarde, na sala de espera das barcas da cidade. Gratifica-se bem a quem entregar na rua Pereira Nunes, 141, Nictheroy. (O 21371) O

PERDEU-SE uma apolice da Divida Publica, do valor de 1:000$, diversas emissões, antiga Estrada de Ferro, n. 318.807, pertencente ao abaixo assignado, portuguez, casado. Rio de Janeiro, 22 de agosto de 1922. *Arthur Marques.* (O 17619) O

PERDEU-SE quarta-feira, entre as 6 1/2 e as 7 1/2 da noite, no trajecto de Uruguayana, Assembléa e Avenida, até proximo ao Pathé, um "pendentif" cravejado de brilhantes, com tres ditos em baixo, tendo ao centro o retrato de um senhor muito conhecido na Avenida. Gratifica-se generosamente a quem entregar ou der noticias no Becco do Rio, 82. (O 20970) O

DIVERSOS

Attrahir amor, bons negocios, empregos e a mais que desejar, carta com envelope prompto para a resposta a Mme. F. Silva C., posta restante do Sampaio. Rio. Attende-se em todos os Estados. (O 22033) S

ALUGAM-SE ternos, frack, smoking, casacas e outros. Preços menos de 20 %. R. Senador Dantas 75, loja. (O 20531) S

UTEROGENOL

Faça uso de 4 colheres ao dia deste remedio, sem ter dieta e ficará completamente curada de seus incommodos uterinos. Infallivel nas irregularidades e todas as molestias uterinas. Excellente contra a anemia e pallidez. (1484)

A CÇÃO entre amigos (relogio ouro) — A rifa do Lourenço e Muritiba, que se extrahia hoje, por motivo de força maior, fica transferida para o dia 9 do corrente. (O 21376) S

Amphoratyla — Balsamo antialgesico, que em fricç. os cura dores rheumaticas, nevralgicas e sciaticas. Vidro 2$000. Pharmacia Macedo Soares. Rio. (O. 21812) S

Attrahir amor, bons negocios, empregos e o mais tudo que desejar, carta com envelope prompto para resposta a Mme. F. Silva, Posta restante do Sampaio, Rio. Attende-se em todos os Estados. (O 22033) S

AUTOMOVEL BUICK — Vende-se um com 7 logares. Rua Archias Cordeiro 39, E. Novo. (O. 22009) O

AUTOMOVEL ELGIM — Vende-se um com 7 logares. Rua Archias Cordeiro 39. E. Novo. (O . 22009) O

ANTES de comprar o remedio aconselhado, o saiba o preço na Drogaria André; Sete de Setembro, 39. (674) S

ALUGA-SE, até seis mezes, uma casa com 2 quartos e 2 salas, optimamente mobilada e a 10 minutos do centro. Cartas para esta redacção, á A. S. A. (O 20856) S

ALUGA-SE uma casa toda mobilada, por 2 mezes; aluguel um conto e quinhentos mensaes; tem dez quartos e uma boa sala de jantar, cozinha e um bom quintal; tem telephone; é um bom negocio; é só ver para crer. Quem pretender dirija carta para esta redacção, a M. C. (O 22010) S

AUTOMOBILE Renault Frères, 45 H.P., coupé type cambriolet dernier chic Paris. Machine garantie, peinture neuve. Prix d'occasion 12 contos. Rocha — Quitanda 167. 1'étage.

AUTOMOVEL de luxo — Vende-se um, americano (Westcott), completamente novo, 30 h.p., 7 logares, 6 cyl., etc. Rua S. José n. 69, loja, das 2 1/2 ás 3 1/2 horas. (O 21200) O

Cópias á machina, e no duplicador qualquer trabalho, rapidez, reserva o minor preço: na Escola Universal, largo da Carioca, 6, sob. e Largo do Machado 2, sobrado. (O 21362) S

AUTOMOVEL de luxo — Particular aluga um, sete logares, novo, para o mez de setembro. Caixa postal n. 1.515. (O 21242) S

BANHEIRA esmaltada, de grande tamanho (n. 6) e dois lavatorios de parede, vendem-se de particular. R. do Cattete 355. (O. 19924) S

CARTOMANTE — D. Maria Emilia, a celebre e primeira do Brasil e Portugal, consagrada pelo povo como a mais perita, a ultima palavra da cartomancia, e em sciencias occultas; ás exmas. familias do interior e fóra da cidade, consultas por carta sem a presença das pessoas; unica neste genero, maxima seriedade e rigoroso sigillo; á rua Visconde do Uruguay n. 474, perto das barcas, em Nictheroy, e caixa postal n. 1.688, Rio de Janeiro. (O 20787) S

CONCERTAM-SE joias e relogios, na Pendula Americana, á rua dos Invalidos n. 10. (O. 22223) S

COSTUREIRA com longa pratica de vestidos finos, como veludo, crepe georgette; tambem reforma, executa em sua residencia, preço modico, procurar por D. Mathilde de Souza, largo do Rosario n. 22, antigo da Sé. (O. 22225) S

COMPRAM-SE aparas, retalhos de fabricas de camisas, livros velhos, qualquer quantidade. Rua do Mercado 51, Fone Norte 5857. (O. 21375) S

COMPRAM-SE archivos velhos para fabricação de papel, trapos velhos, aparas, qualquer quantidade. R. Delgado de Carvalho 97. Fone 2751 Villa. (O. 21375) S

COMPRAM-SE aparas, trapos, retalhos, livros velhos, casa que melhor paga. Rua dos Andradas 109. Fone 2078 Norte. (O. 21375) S

COMPRAM-SE roupas usadas de homem e senhora; paga-se mais 20 º/º que outros. R. Senador Dantas 75, loja. (O. 20529) S

COMPRAM-SE roupas usadas de homem, paga-se bem. Attende-se a chamados, teleph. C. 3514. (O. 20529) S

COMPRA-SE piano urgente, bom auctor, embora precise pequeno reparo. Para particular. Telp. 241 Villa. (O. 20340) S

COMPRAM-SE moveis usados, qualquer quantidade, paga-se bem, decide-se immediatamente, seja qual fôr o valor; não vendam sem ouvir a nossa offerta, á r. Visconde de Itaúna n. 157. Telephone 1.297, Norte. (O. 19093) S

COMPRAM-SE e vendem-se moveis e pianos usados, casas mobiladas e moveis avulsos, paga-se bem, attende-se a chamados. Tel. Norte 6305. Rua Visconde de Itauna 161. (O. 18812) S

COMPRAM-SE moveis e pianos; moveis avulsos e casas mobiladas, tapetes, louças, crystaes, metaes, cortinas, machinas, cofres, etc. e tudo que represente valor; negocio decidido; chamados a André. Rua Visconde Maranguape 36. Telep. 2426. Central. (O 13488) S

CHAUFFEUR precisa-se para as festas do centenario, para um carro europeu; dá-se a terça parte nos lucros (que entenda de mecanica); rua General Caldwell 162. Tel. 4983 Norte. (O 19268) S

COMPRAM-SE moveis usados paga-se bem, a Rua Buenos Aires 178; informações pelo telephone Norte 1447. (O. 19057) S

COMPRAM-SE roupas usadas de homens, machinas e tudo que represente valor; não se faz questão de preço. Tel. N. 6370. R. José Mauricio 43. (O. 20683) S

Confeccionam-se vestidos sob medida, para todos os preços, á rua Joaquim Silva, 27. Tel. C. 5227. (O 19732)

COSTUREIRA estrangeira, faz vestidos finos e borda em missangas de qualquer côr. Mlle. Maddonal, 63, Pedro Americo, tel. 3188, Beira Mar. (O. 19787) S

Casamentos Processos civil e religioso, com ou sem urgencia — *Agencia Juridica Internacional — Alfandega 90, sob.* (O. 20395) S

COMPRAM-SE moveis usados, pianos, metaes, crystaes, louças, tapetes e todos os objectos que representem valor, paga-se bem, telephone C. 1847. Avenida Mem de Sá 208. (O. 20318) S

COLLETES de casemira finos, de 60$, liquidam-se a 5$, 7$, 8$, 10$ e 15$. Paletots a 10$. R. Senador Dantas 75, loja. (O. 20531) S

Centenario — Mme. FONSECA, modista de gosto, faz chapéos pelos ultimos figurinos, para crianças, 6$ e senhoras, 10$000, com perfeição; á rua Sete de Setembro n. 172, 1º andar. (O. 22257)

COSTUMES de casemira fina, de 250$, liquidam-se a 30$, 35$, 45$ e 60$. R. Senador Dantas 75, loja. (O. 20531) S

CHAPÉOS para senhoras e senhoritas, lindas fórmas, com flores, frutas, a 25$, 35$ e 45$; tinge-se, reforma-se qualquer. "La Femme Chic", rua do Ouvidor 142. (O. 19847) S

COMPRAM-SE e vendem-se moveis, machinas, tapetes, reposteiros, cortinas, metaes, bronzes, estatuas, louças, crystaes; paga-se bem; chamados pelo Tel. Beira Mar 1705, Cattete n. 245. (O. 20622) S

Constipação — Aborta com 3 colheres de Peitoral Marinho — Rua Sete de Setembro 186. (633)

CATARRHO — Peitoral Marinho elimina e desinfecta o pulmão — R. 7 de Setembro. 186. (633)

COMPRA-SE uma machina de costura Singer, para particular; telephonar para Villa 384, sr. Adelino. (O 20991) S

COMPRA-SE um seccador electrico para cabellos, que funccione bem; á rua Visconde de Itauna 121, sobrado. (O 21087) S

COSTUREIRA — Faz vestidos e reforma costuras, deseja trabalhar em casa de familia de tratamento, faz questão que seja bem longe da cidade; cartas para este jornal á M. C. (O. 2204-) S

COMPRAM-SE cabellos caidos de todas as cores, lisos e crespos; paga-se bem; na rua Visconde de Itauna n. 121, sobrado. (O 21086) S

Dinheiro para hypothecas, qualquer quantia, a juros modicos; informa J. Pinto no largo da Carioca 6, sobrado; Tel. Central 5127. (O 21362) S

OFFERECE-SE uma moça para trabalhar em casa de rapaz solteiro ou viuvo, cartas para esta redacção á R. F. G. (O. 22063) C

DINHEIRO — Funccionarios publicos, pensionistas do Thesouro, officiaes e inferiores da Marinha, actores de segurança, e guardas civis. Avenida Passos n. 99. 1º andar. (O 22094) S

Divorcios amigaveis e judiciaes, especialmente de estrangeiros, residentes no Brasil. Dr. R. Moreira, adv. *Agencia Juridica Internacional — Alfandega 90, sob.* (O. 20395) S

ALUGA-SE grande quarto, perto do Jardim Zoologico; tem luz e agua, a um senhor só, de tratamento, em casa de familia decente; preço 80$000; tem 18,00 metros quadrados. Informações com o sr. Silva, na rua Visconde de Santa Isabel n. 231 A.

SUBURBIOS

ILHAS

NICTHEROY

ALUGAM-SE, proximo aos banhos de mar, 3 aposentos de frente, juntos ou separados, só a pessoas de todo o respeito, em casa de familia, á rua Presidente Pedreira, 5. (O 22202) T

ALUGA-SE uma grande e esplendida sala de frente, com 3 janellas e independente, proximo aos banhos de mar, em Nictheroy, na rua Presidente Pedreira n. 174. (O 21233) T

ALUGA-SE o predio da rua Gavião Peixoto n. 360, esquina da rua Maria e Barros, em Icarahy, a tres minutos da praia, proprio para grande familia, com seis quartos, duas salas, copa, cozinha, banheiro com agua quente e fria e W. C., dormitorio e dependencias para creados, dois portões, sendo um proprio para automoveis, e grande parque arborizado, com esplendida vista sobre a bahia; exige-se contrato. Falar pelo telephone 1930, Nictheroy. (O 21330) T

ALUGAM-SE duas magnificas salas de frente, enceradas e mobiladas, com pensão de 1ª ordem, a casaes de fino trato, no excellente predio da rua José Bonifacio n. 56, Nictheroy.

ALUGA-SE — Familia estrangeira, que se retira para a Europa, aluga, mediante contrato, uma boa e grande casa, propria para pensão familiar, em Icarahy (Nictheroy), perto dos banhos de mar, a quem comprar os respectivos moveis, facilitando parte do pagamento em prestações. Dirigir-se á avenida Rio Branco n. 129, 2º andar, das 10 ás 12 horas. (O 19618) T

ALUGAM-SE uma sala e quarto independentes, a moços serios ou casal sem filhos, na rua Visconde de Itaborahy n. 269, Nictheroy. (O 19699) T

FAMILIA estrangeira aluga quartos mobilados, com ou sem pensão. Rua Alvares Azevedo 85 (Icarahy). (O. 19586) T

Compra e venda de predios e terrenos

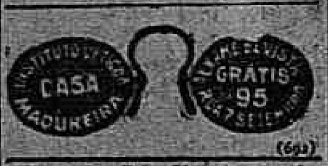

Festas do Centenario e Theatro Municipal

Para as recitas desta, bailes e recepções, deve-se usar os sapatos de tecido dourado, prateado e mesclado: padrões e modelos novos, da CASA PEREIRA BASTOS, Rua do Ouvidor n. 67. — Telephone Norte, 3241. (O. 20945)

TERRENO em Copacabana. Vende-se um magnifico terreno de 11 x 100 metros de fundo, mais ou menos, á ladeira dos Tabajaras n. 60, proximo á rua Barroso, com esplendida vista para o mar, donde se descortina todo o bairro de Copacabana até Leblon. Existem no mesmo algumas propriedades que dão 180$000 de renda mensal. Preço 12:000$000. Trata-se á rua Conselheiro Saraiva n. 14 ou Tel. Sul 3172. (O 19697) N

MENSTRUAÇÃO — Suppressão repentina — Tome capsulas "SEVENKRAUT". Rua Uruguayana 142 — Drogaria Geraldes. Analysadas pelo D. N. Saude Publica. Tubo, 7$000. (O 15318) S

TERRENOS no Meyer. Vendem-se diversos lotes, na rua de S. Gabriel, ponto dos bondes de Cachamby. Informar e tratar com o proprietario, proximo, rua Basilio de Brito, 59. (O 19602) N

TERRENO. Vende-se um terreno á rua Dr. Diaz Ferreira, no Leblon, com 10 metros de frente. Negocio urgente e sem intermediario. Trata-se com Mario, á rua Buenos Aires 108, loja. (O 20168) N

VENDEM-SE 2 bons predios (lojas), construcção moderna, defronte á estação de Olaria; tratar na rua Frei. Caneca 301, das 7 ás 11, com Alexandre. (O 19744) N

VENDE-SE o predio de esquina, com armazem, da rua João Romariz, 103 (Ramos). Póde ser visto a qualquer hora; trata-se casa Pereira Bastos, Ouvidor, 67, com Tavares. (O 15776) N

Joias de Fino Gosto

Brilhantes, perolas, turmalinas Brazileiras, pratarias e relojoaria Omega, vendem-se 20 % mais barato do que em outra qualquer casa, na *JOALHERIA DIAMANTINA*, á RUA 7 DE SETEMBRO N. 112 (entre Gonçalves Dias e Uruguayana).

VENDE-SE a bella e confortavel vivenda da rua das Mangueiras n. 48, Boca do Matto; trata-se na mesma. (O. 19984) N

VENDE-SE um bom predio acabado de construir com todas as commodidades para familia, construcção solida e moderna, logar alto, tem bom terreno, perto da estação de Ramos e dos bondes do Bomsuccesso; está vago, é livre e desembaraçado. Entregam-se as chaves immediatamente; é bom negocio; preço 12:000$; para ver e tratar á rua Canthilda n. 29, antigo Caminho do Sacco, com o sr. Vieira. (O 20996) N

VENDE-SE ou aluga-se o predio da rua Marquez de S. Vicente n. 291, Gavea; chaves no 191. Trata-se na rua General Camara, 66. (O 22035) N

VENDEM-SE: um sitio com casa, agua, junto á linha, em Friburgo, 17:000$; predio sobrado, novo, 1 minuto do bonde Ipanema, r. Pedro Silva 74, 44:000$, e um terreno na Penha, 8 minutos da Circular, em prestações de 40$000 por mez; tratar Dr. Josino, beco do Rosario 2 B, das 4 ás 7 da noite, largo S. Francisco. (O 21012) N

VENDE-SE a casa n. 277 A, da rua das Missões, a 2 minutos da estação de Ramos. (O 21298) N

VENDE-SE um cabrito grande, pelludo, de boa raça, bonito para um carro; para ver e tratar, na rua Senador Soares n. 32, Aldeia Campista. (O 22176) O

VENDE-SE, em Jacarépaguá uma casa, frente 31 m. por 105 m. fundos, perto do bonde, por 6 contos; ver e tratar, Estrada da Freguezia 825, Juca do Rio. (O 19994) N

Cabello corrido

Até nas pessoas de côr

Por mais crespos ou ondulados que sejam os cabellos, até mesmo nas pessoas de côr, ficam lisos, com o uso continuado do LYSODOR — Preço 3$000 — Pelo Correio 4$000.

Deposito geral á Rua Uruguayana n. 66.
PERESTRELLO FILHO & Cia.
Perfumaria A' GARRAFA GRANDE (598)

... para 600 a 800 arrobas, tem casa para morada, engenho para o fabrico de farinha, tem aforeiros, com chacara, vende-se . . . . 20:000$000

4ª Data em Bandeira, c/ 640 mil b. quadradas; partes em mattas virgens, outra em pasto para criação de gados, c/ muitos terrenos em pantanos, que se vende. . . . 150:080$000

Para informar á rua D. Manoel n. 26, loja. (O 20302) N

VENDE-SE uma casa, 2 s., 2 q. e mais dependencias, terreno de 21 x 40, arborizado, á rua Barbosa Rodrigues 231, Cascadura ou Engenheiro Leal, distante desta 3 minutos e daquella 10, 40 minutos da Inicial. Preço 12:000$000. (O 22079) N

VENDE-SE bella chacara: predio solido e confortavel em magnifico estado, fructas de muitas qualidades, todas as installações, luz electrica, gaz, agua com abundancia, clima o que ha de melhor, local elevado, com lindo panorama, terreno arenoso, com 1.474 m. quadrados, perto do bonde Cascadura. Preço 22:000$000. Trata-se com o proprietario. Informa-se por favor na Avenida Suburbana, 2.331. (O 22070) N

VENDE-SE uma casa, a um minuto do trem e dos bondes, sita á estação de Cascadura, com sete commodos e grande terreno; para informação, rua S. Pedro 256, sobrado, com o sr. Thomaz, preço 12:000$000. (O 20685) N

VENDE-SE, na estação de Ramos, uma boa casa, com 2 salas, 2 quartos, cozinha, agua e chuveiro, e mais um barracão independente, terreno de 11 x 50, todo arborizado, e a casa com luz electrica, á rua Araguary n. 63; trata-se na Estrada da Penha, 1.190. (O. 21288) N

PILULAS de VIDA do DR. ROSS Tonico laxativo

Diz o Dr. Francisco Purita, Medico da Inspectoria de Hygiene de Rio Claro, E. de S. Paulo: O "*VIGOGENIO*" é um optimo preparado que, de bom grado, aconselho e prescrevo aos convalescentes, anemicos e a todas as pessoas que necessitam revigorar-se, sejam ellas intellectuaes, sejam trabalhadoras manuaes.

(Assig.) *Dr. Francisco Purita.* (1499)

VENDAS DIVERSAS

VENDEM-SE coupons para a exposição. Bambina, 33. Sul 1377. (O 19640) O

VENDE-SE um piano pianola quasi novo, tocando 88 e 65 notas, com 35 musicas, pela metade do custo, motivo de viagem. Rua Rio Grande do Norte n. 4, Meyer. (O 20072) O

VENDEM-SE fogões economicos, reconstruidos de todos os tamanhos, a preços de occasião. Attende-se pedidos do interior. Rua V. da Patria, 34. Teleph. S. 3113. Sá & Irmãos. (O 18905) O

VENDE-SE um dormitorio para casal ou solteiro, mobilia nova, á rua Leite Leal 3, Laranjeiras. (O 20833) O

VENDE-SE um automovel Studebaker, com 4 cylindros, em perfeito estado. Ver e tratar á rua S. Vergueiro, 143, garage Beira Mar. (O 21182) O

TRASPASSES

TRASPASSA-SE uma casa ricamente mobilada, para familia de alto tratamento ou pensão chic, bairro muito saudavel; para informações rua da Carioca n. 10, sobrado, sala 1. (O 20765) P

TRASPASSA-SE uma casa de quitanda, bem afreguezada. Largo da Matriz, São João de Merity. (O 22089) P

TRASPASSA-SE o contrato de dois optimos sobrados, com 14 quartos e entradas independentes, sendo o 1º andar excellente para morada, com 6 bons quartos e todas as mais dependencias para familia de tratamento. R. Senador Dantas n. 101. Entrada pela ladeira, n. 2. (O 22012) P

TRASPASSA-SE acreditada fabrica de calçados funccionando, 3 marcas registradas, 4 viajantes; motivo o dono não poder estar á testa; informes, rua Larga, 51. (O 22213) P

Dinheiro ao Commercio

Sob promissorias de qualquer valor unicamente a negociantes; solução immediata a juros reduzidos; informa-se com Silva á Avenida Rio Branco 90, 1º andar, Telephone Norte 3288. (O. 20921)

(22) FOLHETIM DO "CORREIO DA MANHÃ"

O Aviador Mascarado

Cine-Romance em oito episodios

Um desconhecido, que passa, approxima-se do aviador, que elle suppõe morto. Rouba-lhe o dinheiro e os papeis.

Hoffer, vencedor, chega ao aerodromo.

Elle deplora o accidente occorrido a Jean Dubreuil.

Um automovel chega a toda a brida. Jean Dubreuil e Prosper descem delle.

Quem era então o aviador mascarado?

Terceiro Episodio

As azas partidas

CAPITULO I

UM ATRAZO DE JORNAL

Mme. Dubreuil era hospede, havia já algum tempo, dos seus amigos de Préfons, e passava dias felizes ao lado dessa bôa gente, que por sua vez estava encantada de ter cortado um pouco a monotonia da sua vida de provincia, com aquella convidada.

O sr. de Préfons, que tinha conhecido muito o sr. Dubreuil, gostava, como todos os velhos, de falar do passado, e de comparal-o ao presente, que aliás elle não achava nada ao seu gosto.

Era um velhinho distincto, sempre cuidadosamente posto, e, porque tinha muitas flôres no seu jardim, se qualificava de horticultor emerito.

A par disto, era o melhor homem do mundo, de conversação variada, e uma companhia agradavel.

Mme. de Préfons, mais nova que elle, de genio vivo e divertido, tinha-se affeito, pelo habito, á vida monotona que elles levavam na sua deliciosa Villa das Flôres, mas nunca ella estava tão feliz, como quando podia attrair algumas amigas á sua casa.

Mme. Dubreuil tinha, por conseguinte, sido acolhida com enthusiasmo, e o senhor e a senhora de Préfons faziam o possivel para lhe tornarem a vida agradavel, na esperança de que, assim, ella ficaria mais tempo perto delles.

Havia cinco dias que mme. Dubreuil estava na Villa das Flôres, e as horas corriam para ella com tanta rapidez, que lhe parecia ter acabado de chegar.

Não se cogitava ainda da sua partida.

Mme. Dubreuil achava-se admiravelmente com seus amigos, e só faltava o seu caro Jean a seu lado, para que a sua felicidade fosse completa.

E como elle tinha promettido vir reunir-se a ella, e era homem de palavra, ella o esperava sem grande impaciencia.

Uma nuvem, entretanto, toldava o seu céo até ha pouco tão limpido... havia 48 horas que ella não recebia uma carta de seu filho, que tinha promettido escrever-lhe todos os dias...

Isto a atormentava um pouco. E ella não tinha podido esconder essa contrariedade á sua amiga mme. de Préfons, que tinha gentilmente caçoado com ella.

— Minha querida, tinha ella dito, o seu filho educou-a muito mal. Elle amimou-a demasiado... Você está por tal fórma acostumada ás suas solicitudes, á sua adoração filial, que a menor falta nos seus habitos logo a perturba. E afinal, minha amiga, Jean é maior ha muito tempo. E' preciso deixal-o conduzir-se como um homem que possa ter na vida preoccupações mais urgentes que a de escrever todos os dias á sua mamãe, para lhe dizer que está de perfeita saude e que pensa nella sem cessar.

"E, depois, você esquece que Jean está apaixonado... E quem ama está desculpado de esquecer um instante, ao lado do ente amado, aquella que lhe deu a vida!

"Se Jean tem negligenciado de lhe escrever, é que sem duvida mlle. Simone o tem retido ao lado della á hora do correio. Não se desole, mamãe muito mimada, você será recompensada desta demora, com uma carta de doze paginas.

Mme. Dubreuil sorriu.

— Isto é verdade, confessa ella, que Jean me acostumou mal... Você tem razão, não vale a pena me alarmar por um atrazo que póde ser attribuido ao correio.

— E' isto, ponhamos tudo nas costas do serviço postal... por mais que elle seja accusado, nunca será tanto quanto merece... mas ahi vem meu marido, que nos traz os jornaes.

O sr. de Préfons chegava, com um magnifico crysanthemo na boutonnière.

— Minhas senhoras, eis aqui o "Figaro", o "Matin", o "Journal", o "Echo de Paris" e o "Gaulois".

"Escolham, minhas senhoras, vejam as novidades de hontem; mas permittam que eu deite uma vista d'olhos sobre a politica exterior. Estou verdadeiramente curioso por saber que novas concessões o nosso amigo Lloyd George fez ainda aos senhores allemães.

— Albert, diz com ternura mme. de Préfons, deixe-nos ler e formar uma opinião pelo nosso proprio criterio.

— Pois não! mas a politica... emfim, desculpem...

— Está desculpado, meu amigo, diz mme. Dubreuil, desdobrando o "Figaro", mas sua mulher tem razão de interromper o curso da sua sympathia pelos manejos da Inglaterra, que nos devem interessar tanto menos, que a politica desse paiz varia tanto quanto as idéas de Lloyd George... Por isso, temos tempo de nos alarmarmos. Vejamos o que se passa em Paris...

O sr. de Préfons estava já mergulhado na leitura do seu jornal, que elle devorava sacudindo a cabeça com um ar grave.

Sua mulher tinha atacado o seu folhetim favorito.

Um grande silencio reinou durante alguns minutos.

De subito, mme. Dubreuil dá um grito suffocado, que faz erguer a cabeça aos seus amigos.

— O que ha? pergunta mme. de Préfons. O que está você lendo de tão emocionante?

— Ouça, diz mme. Dubreuil perturbada, ouça...

Com voz tremula ella lê:

"Um drama de aviação.

"O "match" realizado entre as firmas Genévrier e Dupon Martin terminou, infelizmente, duma maneira tragica. A' ultima hora, o piloto Sertil, que devia dirigir o avião de Genévrier, tendo-se achado indisposto, um desconhecido se apresenta para tomar o seu logar.

"Detalhe impressionante: este homem estava mascarado e impunha como condição, que fosse respeitado o seu incognito, o que foi aceito pelos dois constructores rivaes.

"A partida fez-se com a assistencia consideravel de amigos, aviadores e jornalistas. Tres horas mais tarde, o "B VII" de Dupon Martin voltava só e o seu piloto Hoffer declarava que tinha assistido impotente á queda inexplicavel de seu rival.

"Pesquizas feitas incontinenti permittiram que fosse encontrado o apparelho arrebentado, queimado em parte; mas, extraordinario mysterio: o corpo do aviador mascarado tinha desapparecido...

"Nós traremos os nossos leitores ao corrente deste facto enigmatico. Quem é este aviador mascarado? Por que motivo não é encontrado o seu corpo?

— E' elle! é elle!... exclama mme. Dubreuil, o meu coração me diz... eis porque elle não me escrevia!...

— Mas, minha querida...

— E' Jean! é meu filho! continúa mme. Dubreuil tomada de uma intensa emoção. Ninguem me convencerá do contrario.

"Meu infeliz filho, sabendo o desgosto que me daria se subisse num avião, fez-me vir aqui... disfarçou-se... elle julgava ser vencedor, e eu ignoraria sempre esta loucura.

— Mas por que?... por que?... pergunta o sr. de Préfons, Jean faria isto?...

(*Continúa*)

DINHEIRO — Sob hypothecas de predios, terrenos, alugueis, apolices, inventarios, etc. Moreira & Cia. Rua Gonçalves Dias n. 56, 1º andar. (O. 22018) S

60 CONTOS: negocio actual, infallivel, dando do 2º mez 60 contos lucro mensal; não trata com intermediarios. Cartas a "Fox", neste jornal. (O. 21029) S

DINHEIRO — Juros de 9 a 12 % ao anno, sob promissorias commerciaes e hypothecas de predios, qualquer quantia, desde 2 contos, emprestimos sob alugueis de predios, caução de titulos, etc. — J. Leão. Rua da Quitanda 72, sobrado. Sala da frente. (O. 21381) S

DANSA — Lecciona particular a domicilio; telephone Norte 3069, professor A. F. Neves. (O. 19601) Z

DINHEIRO — Empresta-se na Companhia Territorial e Constructora, rua de São Pedro, 39, sobre mercadorias e moveis, ficando estes com o devedor. (O. 20049) S

DA'-SE pensão á mesa, cozinha de 1ª ordem. Rua da Lapa 49, loja. (O. 19615) S

DINHEIRO — Empresta-se desde 100$000, sob promissorias. Rua Constituição, 8, loja, com Covas. (O. 20345) S

Dermophenol Loção antiseptica, contra suor fétido, comichões, frieiras. Vidro 2$500. Pharmacia Macedo Soares, Rio. (O. 22212) S

DINHEIRO, sob hypothecas de predios, no centro e nos suburbios, adeanta-se dinheiro para certidão e imposto, á r. do Rosario n. 107. Almeida. (O. 19591) S

ESCRIPTAS — Profissional, tendo ajudantes, encarrega-se de facturas, livros de sellos, aberturas, levantamentos de balanços, correspondencia, etc., recados á rua Vasco da Gama 58. Mattos. (O. 18857) S

ESPLENDIDO sortimento de vestidos de seda e lã, desde 50$. Lindos modelos de chapéos, desde 5$. Ricos manteaux para baile e theatro, roupas brancas bordadas á mão, preços de reclame. — Mme. MACHADO. Praia Santa Luzia 132. Tel. C. 6264. (O. 19767) S

EMPRESTIMOS — Fazem-se sob inventarios, heranças, hypothecas, alugueis juros e caução de apolices a 8 % ao anno. Fazem-se obras e pagam-se impostos em atrazo. Compram-se terrenos e predios; rua Rosario n. 137, sob. teleph. 6974, Norte, com S. Carmo. (O. 17594) S

EMPRETA-SE dinheiro sobre hypotheca, nota promissoria e mais garantias; trata-se no Largo da Carioca 8, sala 5, com Ferrari e Santos. (O. 21305) S

ESCOLA Mme. Fonseca, professora premiada de côrte, costura, chapéos e bordados, 2$ a lição; á rua Sete de Setembro 172, 1º andar. [illegible]

[illegible]

Falta de regras — [illegible] por resfriados ou fraqueza uterina, tome capsulas de Apiol Sabina e Arruda as mais puras do mercado. Tubo 7$000. Rua Uruguayana n. 142 — Drogaria Geraldes.

GONORRHEA e complicações, no homem e na mulher. Cura radical, sem dôr. Uruguayana 134, das 2 ás 5. Dr. Rupert Pereira. [illegible]

GEBILDETES deutsches [illegible]

Hemorrhoidas [illegible] Pharmacia Macedo Soares. Rio.

HOJE. Vende-se ternos de casemira [illegible]

[illegible]

Hemicranea — Elixir analgesico [illegible] Pharmacia Macedo Soares. Rio.

Impotencia — Seu tratamento [illegible] Dr. Pedro Magalhães. (O. 19952) S

Impotencia — Tratamento garantido da senilidade precoce por methodo proprio. Uruguayana 134, das 2 ás 5. Dr. Rupert Pereira. (O. 21308) S

Joias — Compram-se ouro de 3$000 a 5$000. Casa Oliveira; Andradas n. 54, teleph. N. 4772. (O. 20962)

LIVROS USADOS — Um particular deseja comprar livros usados de direito. Escrever á Alfredo Barbosa. Rua Marechal Rangel, nº 146 — Cascadura. Urgente. (O. 10790) O

Lenha de demolições — Vende-se na frente do quartel de cavallaria, á avenida Pedro Ivo — Tratar com Martins — turma de calceteiros dos passeios. (O. 19493)

LULU da Pomerania — Vendem-se dois casaes, marro ne pretos, n. 1, com um mez e 14 dias, lindos exemplares; rua Paysandú 168. (O. 22162) O

MACHINAS de escrever. Concertos e Limpezas. K. Saas, rua Theophilo Ottoni 101, sobr. Telephone Norte 4574. (O. 21316) S

MME. Anna, vidente I da rua S. José 46, voltou e continua trabalhando na rua Buenos Aires 202, I. (O. 21353) S

Myostenio Formula do Dr. J. M. Macedo Soares — Tonico reconstituinte e indispensavel ás creanças, velhos, donzellas e ás senhoras durante a gravidez e após o parto, ás amas de leite. Vidro 4$000. Pharmacia Macedo Soares, Rio. (O. 22212) S

MME. Vaguimar participa ás pessoas de sua amizade que se acha restabelecida e residindo á rua Dr. Maia Lacerda n. 67, Estacio. (O. 21360) S

MOÇAS — A fabrica Bhering, á rua 13 de Maio n. 19, precisa para operarias. (O. 21062) S

MOTOR G. E., 7 1/2 H. P., perfeito e barato, vende-se r. Constituição, 15, 1º andar. (O. 21194) O

MOÇA. Precisa-se de uma para fazer os serviços de côpa e arrumar em uma casa pequena, de um casal. Exigem-se informações. Rua Dois de Dezembro, 134. (O. 21017) S

MOVEIS de sala de jantar, vendem-se alguns de a particular. Rua Barão de Mesquita, 655. (O. 21274) O

MOÇA séria offerece-se para ensinar no E. do Rio ou Minas, portuguez, geographia, dactylographia, musica e desenho. Satisfaz-se com 50$000 mensaes. Escrever urgente para Sania, neste jornal. (O. 19906) S

MACHINAS de costura Singer, em pagamentos de 20$000 mensaes, troca-se usadas por novas, concerta-se, manda-se mecanico a domicilio. Dá-se bastidor, chapa e livro de bordar, vende-se usadas e novas a 60$, 80$, 150$, 200$, 250$, 300$ e 400$, a dinheiro, compram-se machinas de bobina central, chamados A. Cotrim, á rua da Constituição n. 58. Tel. Central 4242. (O. 12872) S

MODISTA — Maria da Silva Machado, corta e executa vestidos pelos ultimos figurinos; attende a domicilio: Atelier á rua S. José n. 18, sobrado, tel. Central 3865. (O. 19880) S

MUSSET, espirita vidente, attende suas consultas todos os dias, na Rua Visconde Itaúna n. 525. (O. 19908) S

MACHINAS de escrever. Officina e deposito das melhores marcas de machinas, fitas e papel carbono. R. da Alfandega, 137. Tel. N. 3430. R. Magalhães. (O. 11285) S

MME. Oriental, espirita, e a unica pithonisa em sciencias occultas com 19 annos de pratica em Jerusalem, e na maior parte da Europa, revela o segredo humano pela graphologia e pelo horoscopo cabalistico, uma consulta só chega para conseguir felicidade. A Mme. Oriental attende suas consultas todos os dias, em seu consultorio, na sua residencia, á rua da Constituição 47 (1º and.) T. C. 2568. (O. 22153) S

MANICURA. M. Moreno, de regresso de sua viagem, participa que abriu elegante salão na rua Ouvidor 133, sobr., T. 4838 N., e que participa á sua distincta clientela. (O. 22134) S

MOLESTIAS do couro cabelludo, queda do cabello, restauração das regiões isemptas de cabello curam-se em poucos dias. Garante-se o resultado, á rua 7 de Setembro 219, 1º andar, das 3 ás 5 hs. (O. 22107) S

NEGOCIO que póde dar grandes lucros cede-se por 10 contos, no centro commercial, com grande desenvolvimento. Dirigir-se á rua Ourives, 106, loja. (O. 21015) S

Não VENDAM AS SUAS JOIAS ou qualquer objecto de prata! sem conhecer o seu legitimo valor, pois que está á sua disposição um avaliador gratuito, na Joalheria Nathan, Av. Gomes Freire n. 5, tel. C. 464. Mande avaliar antes de vender. (O. 21249) S

Nevralgia — Em 5 minutos desapparece com Linimento Marinho — Rua Sete de Setembro 186. (633)

Naturalizações e casamentos de estrangeiros no Brasil. Passaportes para qualquer paiz. *Agencia Juridica Internacional — Alfandega 90, sob.* (O. 20395) S

OPTIMO negocio. Passa-se um café e bilhares, fazendo bom negocio. Alameda São Boaventura, 933. Nictheroy. (O. 21025) O

MATERIAL ELECTRICO
Companhia Paulista de Material Electrico
Rio de Janeiro
RUA S. JOSÉ, 76
(8720)

PETROPOLIS. Casa aluga-se uma com 2 quartos, 2 salas, cozinha e área, na rua Thereza 450, casa nova, bonita vista, bonde á porta, preço 1:800$000 por anno, pagamento adeantado ou contrato e fiador. As chaves estão com o sr. Joaquim, na Serraria Almeida Amado, e para mais informações, com Agostinho de Castro, praça Vieira Souto 42, sob. (Esplanada do Senado). (O. 21048) S

PENSÃO de primeira ordem dá-se á mesa a 3$000 a refeição, á r. do Cattete 136, cozinha estrangeira; fala-se francez. Telephone Beira Mar 3544. (O. 20311) S

Pensão Rio e Minas Rua Riachuelo [illegible]

[illegible]

Philocoma [illegible]

[illegible]

Philobronchico [illegible]

[illegible]

PIANOS [illegible] S. F. Xavier, 388. Fabricantes e importadores. A casa que mais pianos vende. Compram ou reformam usados. (632)

QUEM necessitar curar os eczemas chronicos, rebeldes ou outras irrupções da pelle, dirija-se á rua 7 de Setembro n. 219, 1º andar, das 2 ás 5 horas. Garante-se o resultado. Preço minimo. Uma applicação de prova, gratuita, para se convencer dos beneficios. (O. 22106) S

QUEM quizer obter uma cutis fresca, viçosa, sem espinhas ou outras irrupções, com resultados garantidos rapidos, dirija-se á r. 7 de Setembro 219, 1º andar, das 3 ás 5 hs. Não se usa pomadas. Applicação gratuita de provas. (O. 22107) S

QUARTOS. Solicita-se, em casa de familia respeitavel, para cavalheiro solteiro, com todas as commodidades, com caracter permanente. Cartas a R. R., Caixa Postal 340, ou chamar pelo telephone Central 3026. (O. 20925) S

Rheumatismo. Fricciône com linimento Marinho e a dôr cessa — Rua 7 de Setembro, 186. (633)

SYPHILIS e consequencias cura radical: injecções INDOLORES, de sua preparação, 606, e 914. Assembléa n. 54; das 10 ás 21. **DR. PEDRO MAGALHÃES.** (O. 20507) S

SOCIO para industria de grande futuro, em plena marcha, não tendo dividas, procura-se com 30 a 40 contos, para maior desenvolvimento. Lucros importantes. Escrever a XXX, nesta folha. (O. 21016) S

SER FELIZ nos negocios, amores, ter saude, realizar tudo que desejar; cartas com sellos para a resposta, á P. S., Estação de Mesquita, E. do Rio. (O. 19976)

SORTE em negocios, empregos, amor e realizar o que desejar, tratar todas as doenças por trabalho garantido. Escrever com enveloppe prompto para a resposta a Mme. Olinda Silva. E. F. C. B., Nilopolis. Estado do Rio. Attende-se em qualquer distancia e Estado.

SENHORA, que reza para todas as doenças espirituaes, á rua Santa Christina 4, quarto 7, Cattete. (O. 20945) S

SENHOR do commercio procura pensão (sem quarto), até largo do Machado ou centro da cidade, mas que não seja cozinha brasileira nem portugueza. Cartas a Pensionista, nesta folha. (O. 21215) S

STENOGRAPHY Pitman's em duas linguas e dactylo. London certificate. Inglez, Carioca, 53. (O. 22046) S

SALA. Um casal com uma filhinha de 12 mezes precisa um ou dois quartos, em casa de familia que não tenha outros inquilinos, nas ruas Haddock Lobo, ou transversaes; respostas por obsequio a este jornal, ás iniciaes S. P. M. (O. 22110) S

SEIOS CAHIDOS, tornal-os rigidos, plasticos e bellos, em poucos dias. Cura rapida com a Pasta Chleiton. Depositarios: Rua da Quitanda 184. Preço 10$000. (O. 22125)

Ternos a prestação e a dinheiro a preços baratissimos. Cort. elegante. Casemira superior. Venham e convençam-se. R. Visconde Itaúna, 239. Loja. (O. 22251)

SUSPENSÃO? senhora, as capsulas de Apiol-sabina e Arruda é sempre o melhor remedio, só compre da marca SEVENKRAUT. — Rua Uruguayana n. 142. (O. 15316)

TYPOGRAPHIA. Vende-se uma composta de machina de impressão e material de composição, á Av. Mem de Sá 62, loja. Preço, 6:000$. (O. 19916) O

TERNOS a prestações, de 15$ a 50$, sob medida, elegantes e economicos; Alfaiataria Veiga, praça Tiradentes 39, sob. Junto á Cª Telephonica. (O. 21138) S

TRATAMENTO da debilidade geral, esgotamento nervoso, excesso de trabalho mental, etc., cura-se rapidamente á r. 7 de Setembro, 219, 1º andar, das 3 ás 5 horas. Preço minimo. (O. 22107) S

TER felicidades nos negocios, amor, saude, realizar os vossos desejos. Carta com enveloppe prompto para resposta a mme. C. de Oliveira, Rua V. de Itaboraby n. 178. Nictheroy. (O. 19974)

UMA senhora nortista fornece pensão a domicilio e acceita pensionistas em casa. Rua Estevão Junior, 9 (casa 6). Cattete. Teleph. Beira Mar 682. (O. 21297) S

UMA moça protegida precisa de um quarto mobilado e pensão, do Estacio ao Cattete, por 300$000. Cartas para A. S. S. Tenente Possolo, 49. (O. 21046) S

VESTIDOS, fazem-se por qualquer figurino, no atelier da rua Estacio de Sá, sobrado. Tel. V. 6283. (O. 18779) S

Virilidade. Tome JUVENTOL. r. dos Andradas, 43 e 45. (633)

VIAS URINARIAS
Cura radical da gonorrhéa aguda e chronica e suas complicações. Assembléa, 54, das 10 ás 11. — **Dr. Pedro Magalhães.** (O. 20504)

VESTIDOS e roupas de senhora fina, compra-se e paga-se bem. R. Senador Dantas, 75, loja, teleph. C. 3344. (O. 20550) S

VENDE-SE um bom piano por 1:300$. Rua dos Invalidos 190. (O. 21155) O

GONORRHEA e suas complicações. Cura radical por processos seguros e rapidos. — DRS. JOÃO ABREU e BRANDINO CORRÊA, das 8 ás 19 horas. Telephone 5803, Norte — Rua de S. Pedro, 64. (631)

ADVOGADOS

Advogado. Dr. Raymundo Moreira. Adeanta custas. Alfandega 90, sob. [illegible]

MEDICOS

Dr. Alvino Aguiar [illegible]

DR. DURVAL S. RIBEIRO [illegible]

DR. ROMULO [illegible] — Clinica em geral — Consultas Rua Carioca 13, de 1 ás 3 da tarde. Tel. C. 1003. Res.: Haddock Lobo 50. Tel. V. 5057. (O. 21005) R

MEDICO veterinario [illegible]

DR. CARMO PEREIRA [illegible]

RAIOS X Exames e photographias das doenças do estomago, intestinos, figado, coração, pulmões, rins, etc. Electricidade medica. Preços modicos. DR. RENATO DE SOUZA LOPES, professor da Faculdade. Rua São José 39, de 3 ás 6. (7285)

CLINICA DE SENHORAS — Tratamento moderno das hemorrhagias uterinas, corrimentos, suspensão das regras, ovarites, salpingites, etc., sem operação e sem dôr. Nos casos indicados applica processo seguro para prevenir a concepção, sem prejudicar a saude e sem operação. Professor Dr. Octavio de Andrade. Rua Sete de Setembro 186, de 1 ás 5 horas. Aceph. 1591 Central. (O. 20974) R

DENTISTAS

DENTISTA
DR. SILVINO MATTOS, laureado especialista em dentaduras, com ou sem chapas, parciaes ou duplas; em extracções e tratamento de dentes sem a minima dôr; obturações á platina, ouro, porcellana, PIVOTS, corôas e cantos de ouro, etc. Toda a obra é feita com perfeição, rapidez, maxima garantia, ao alcance de todos e em prestações, Rua Sete de Setembro n. 231, proximo á praça Tiradentes, das 7 da manhã ás 21 horas, todos os dias. Phone: 1-555 Central. (O. 22158) R

CONSULTORIO electro-dentario — Aluga-se á praça Tiradentes 33, vende-se no mesmo, um motor de pé. (O. 22007) R

DENTISTA — Dr. Aldo Cunha. Tratamento rapido, garantido e completamente, sem dôr, por preços modicos. Faz pela technica norte-americana, chapas, bridge work, e os demais trabalhos. Gabinete com installação electrica moderna. R. Marechal Floriano n. 55. (O. 15099) R

DENTISTA — Rua de Santo Christo 139, extracções completamente sem dôr. (O. 21121) R

DENTISTA
DR. MOREIRA SENNA. Extracções e tratamento de dentes completamente sem dôr. Collocação de dentes com ou sem chapa, corôas, pivots, obturações a porcellana, etc. Trabalhos rapidos e garantidos por longo tempo, a preços modicos e em prestações. Das 8 ás 20 horas. Rua Uruguayana n. 226, esquina da Marechal Floriano. (O. 21059) R

DR. SILVINO MATTOS — Extracções, absolutamente sem dôr, a 5$: dentaduras a 5$ cada dente; concertos em dentaduras a 10$; obturações a 5$: trabalhos garantidos e pagamentos a prestações; á rua Sete de Setembro, 231, proximo á praça Tiradentes; das 7 da manhã ás 5 da tarde; telephone 1555. Central. (O. 22158) R

DENTISTAS — CENTENARIO
Em 1822, os cirurgiões dentistas lutavam com grandes difficuldades quando em presença de casos de abcessos e fistulas dentarias. Hoje, em 1922, cem annos decorridos, seus collegas em pouco tempo debelam esses males com as injecções Antiperiamentite. (O. 13647)

DENTISTAS — Vende-se uma cadeira Wilkerson em perfeito estado; na rua Xavier da Silveira 7, Copacabana, ás segundas e quintas-feiras da 1 da tarde em diante e todos os dias das 6 da tarde em diante. (O. 21316) R

DENTISTA — Compra-se motor chicote; Rua Carlos Sampaio 64. (O. 21187) R

DENTISTA — Vende-se 1 encosto SSW e 1 motor electrico para oficina; rua Constituição 11, 1º andar. (O. 21193) R

DENTISTA — Dr. Argemiro Pinto com pratica das Escolas de Nova York, Paris e Londres. Obturações desde 5$. Collocação de dentes desde 15$, etc., rua da Assembléa 123. (O. 1227) R

A Impotencia PHYSICA E MENTAL corrige-se com FERRO NUXADO
Contem os elementos necessarios para rehabilitar rapidamente o organismo.
Ponha-o á prova para se convencer.
(Nas boas pharmacias)
(2849)

DENTADURAS
O dr. Silvino Mattos confecciona, por modernos methodos, dentaduras anatomicas, sem vacuo, isto é, sem pressão, sem ventosa e, em certos casos, sem chapas ou céo de boca. Explicações e provas gratis. Preços razoaveis. Sete de Setembro n. 231. (O. 22158) R

L. DESCHAMPS, C. Dentista, trabalhos perfeitos, pelos ultimos processos e com a maxima rapidez. R. 7 de Setembro 176, sob. Tel. C. 4786. (O. 19837) R

O "REVESTIMENTO com graphite" *Mosart* é o melhor dos seus congeneres existentes na praça e por metade do preço dos estrangeiros. Peçam amostra e prospectos. Gentil, Miranda Co., Gonçalves Dias, 29. (O. 17733) R

Rua 7 Setembro, 231 — Chapas a 50$; corôas de ouro, "pivots", bridge-works, etc., por preços sem competencia. Das 7 ás 5. (O. 22158) R

DR. SILVINO MATTOS — Dentaduras a 70$; corôas de ouro puro a 30$; extracções sem dôr a 5$; "pivots" a 20$; bridge-works a 25$ por dente; obturações a 5$; etc. Trabalhos rapidos, perfeitos e garantidos. Rua Sete de Setembro, 231. — Phone 1555. Central; das 7 ás 5 da tarde, todos os dias. (O. 22158) R

SENHORES DENTISTAS. Continuamos a receber importantes remessas de material para clinica, cadeiras, motores electricos e de pé, tornos, mesinhas, etc., que vendemos a preços baratissimos. Manoel Garcia & Comp. 7 de Setembro 180, 1º andar. (O. 20641) R

DENTISTA
DR. SILVINO MATTOS, laureado especialista em dentaduras de qualquer systema, inclusive pontes moveis ou fixas, sem auxilio de chapas. Rua Sete de Setembro n. 231. (O. 22158) R

COMPRANDO material dentario na casa Manoel Garcia & Comp. poderá V. S. obter uma reducção de cincoenta por cento nas suas despesas. Rua 7 de Setembro 180, 1º. (O. 20644) R

PARTEIRAS

Falta de menstruação [illegible]

MME. PALMYRA [illegible]

MME. GUIN [illegible]

MME. PALMYRA Tavares Morgado [illegible]

SENHORAS [illegible] DR. PEDRO MAGALHÃES.

Professores e professoras

AULAS de preparatorios [illegible]

ALLEMÃO [illegible]

Dactylographia
SEM OLHAR O TECLADO
Com direito ao curso mechanico
LARGO DA CARIOCA N. 12, 1º ANDAR.
Aulas das 8 da manhã ás 10 da noite.
(O. 19875) Z

AULAS de portuguez, arithmetica, algebra, escripturação, contabilidade. Rua S. Pedro, 145, sala 14. (O. 20269) Z

AULAS particulares para preparatorios, concursos e commercio pelo professor dr. Washington Garcia; rua Carioca 47, tel. 5312, Central. (O. 21093) Z

TRADUCÇÕES de qualquer lingua pelo professor dr. Washington Garcia, a preço modico; rua Carioca 47; tel. 5312 Central. (O. 21093) Z

COLLEGIO MILITAR e Escola Normal. Preparam-se candidatos. Professor Oliveira Sá, rua Bom Pastor 64. (O. 21159) Z

DACTYLOGRAPHIA — Aulas cinco vezes por semana, por 10$ mensaes. Matriculas de 9 horas da manhã em deante, no curso do dr. Gonçalves Filho, á rua Chile 5, sob. (O. 22263) Z

Dactylographia por methodo rapido, 10$000 mensaes; curso rapido, completo, 50$; curso por correspondencia completo, 90$; lições avulsas, 1$500; 10 coupons, 4$000; na Escola Universal, largo da Carioca, 6, sob. Tel. Central 3376. (O. 21362) Z

DACTYLOGRAPHIA — Cinco aulas semanaes, por 10$ mensaes. Matriculas de 9 horas da manhã em deante, no curso do dr. Gonçalves Filho, á rua Chile 5, sob. (O. 22263) Z

MACHINA DE ESCREVER
500 RÉIS A' HORA
ALUGAM-SE
Largo da Carioca 12, 1º and. (O. 19875) Z

DACTYLOGRAPHIA com 10 dedos, pelo methodo e por 10$000 mensaes, 3 vezes por semana, com teclado coberto, só na ESCOLA URANIA. — Quem aprender olhando para o teclado, nunca será dactylographo. Alugam-se machinas $500 a hora e executam-se trabalhos: R. 7 de Setembro n. 107, 1º, das 9 ás 21 horas. (O. 19890) Z

ENSINO — Portuguez, francez, arithmetica, escripturação mercantil e calculos, em aula especial de um ou dois alumnos; pagamento adeantado; largo da Carioca 8, sala 9; professor J. A. Mendes. (O. 22078) Z

ESCOLA Normal. Aulas: Rua da Alfandega 197, sob. (O. 22297) Z

Escrever á machina, aluguel a 500 réis á hora, aprendizagem e pratica em qualquer marca de machina. Lições avulsas, 1$500. Curso rapido 50$000, 10 coupons, 4$000, na Escola Universal. Largo da Carioca 6 sob. (O. 21362) Z

ENG. GEOGRAPHO prepara alumnos em mathematica elementar. Acceita chamados a domicilio. Tel. 2189. Dr. Nogueira e Freire. (O. 22239) Z

INGLEZ, francez, e allemão — Professor com longa pratica, ensina em casa dos alumnos e em sua residencia. Rua Frei Caneca n. 61, 1º andar. Teleph. 1853 Central. (O. 22123) Z

ESCREVER A' MACHINA — Curso completo em todas as machinas 50$000; aulas tres vezes por semana 10$ mensaes; aulas diarias 20$. ESCOLA VELOX. Largo São Francisco 36. (O. 20755) Z

INGLEZ — M. Rodger, americano, ensina este idioma por preço modico, á rua da Alfandega 199, sob. Tel., Norte, 4657. (O. 20291) Z

Linguas. Ensino pratico e theorico por bons professores; na Escola Universal, largo da Carioca, 6, sob. (O. 21362) Z

PROFESSOR. Explica algebra e prepara alumnos para os Collegios Militar, Pedro II e Escola Normal; rua Emerenciana n. 9. S. Christovão. (O. 20322) Z

PROFESSORA de piano, diplomada pelo I. N. de Musica, lecciona a preços modicos. Tel. I. 1901. (O. 22190) Z

PRECISA-SE de um professor de physica, chimica e historia natural, para preparar os alumnos do Collegio Pedro II. Cartas a esta redacção, á J. N. (O. 22175) Z

PORT., Francez, Inglez, Arith. comm., Stenographia e escript. merc. e Bancaria, só na Escola Urania. 7 Setembro n. 107, 1º. Mens. 15$, em turma e 50$000 particular. (O. 19540) Z

PROFESSOR. Precisa-se de um de historia universal e de logica, psychologia e historia da philosophia. Cartas a Manoel Carvalho, rua Goyaz n. 264, estação da Piedade, com as condições. (O. 21354) Z

PROFESSORA
Com longa pratica, ensina portuguez, historia, geographia, desenho, pintura, pyrogravura, francez e inglez pratica e theoricamente em casas particulares ou collegios. Para chamados: Telephone Sul 2474, ás 12 horas e das 6 horas da tarde em deante. (O. 19843)

PROFESSOR competente [illegible]

PROFESSOR BARBOSA [illegible]

SEM professor. Tachygraphia [illegible]

Tachygraphia — Ensino thodo rapido [illegible]

UMA senhora [illegible]

CAL
GRANDE DEPOSITO
PREÇOS: — Virgem [illegible]
Representantes de
F. MINARDELLA & C.
F. GUERRA & C.
[illegible]

PETROPOLIS
Vende-se, para familia de alto tratamento, no centro da cidade, proximo á Estação, um luxuoso predio, typo "Bungalow" recentemente construido em centro de jardim, possuindo 8 quartos, hall, salas aulas, quartos para creados, esplendida garage e demais dependencias.
Informações na Avenida Rio Branco n. 9, 1º andar, sala n. 122. (O. 20667)

OZENA
(FETIDEZ NASAL)
Cura garantida e rapida, pelo
DR. EURICO DE LEMOS
"especialista de doenças de garganta, nariz, ouvidos e bocca". Professor livre da Faculdade de Medicina do Rio de Janeiro. Consultorio, rua da Assembléa n. 13, sobrado, das 12 ás 6 horas da tarde. (O. 22141)

ALUGA-SE
Linda sala independente, bem mobilada, lindas vistas, a casal ou cavalheiro de tratamento, Ladeira da Gloria 14, Alameda Aymoré III. Preço antigo. (O. 22.225)

PINTOR
Precisa-se de um chefe de pintor para automoveis e de dois officiaes e tres ajudantes, á rua Eufrasia Corrêa n. 24, largo do Machado. (O. 22.216)

(O. 22116)

PARA ECONOMIA DO GAZ
A OFFICINA FEDERAL SUISSA concerta e põe em estado novo e por pouco dinheiro, os queimadores, as grelhas e as chapas de fogões a gaz e aquecedores de banho, os mais deteriorados ou quebrados. Attende-se a chamados pelo telephone Central n. 664. Rua dos Arcos n. 62. (O. 22098)

PORTA
Aluga-se uma em ponto Central, bem espaçosa, mediante contrato. — Praça dos Governadores n. 13. (O. 22218)

PHARMACIA
Precisa-se de um servente com pratica e attestado de conducta. — Rua Senador Pompeu n. 99. (O. 22.237)

MANICURE
Mme. Rosita. Trabalha com perfeição. Vae a domicilio. Chamados pelo telephone Beira Mar n. 2798. (O. 22.215)

QUARTO
No melhor ponto da Avenida aluga-se um bello quarto de frente, com todo o conforto e pensão, a um casal de tratamento, na Avenida Rio Branco n. 161, 2º andar. (O. 22.243)

Hotel - Vende-se
Situado na melhor praia desta Capital, completamente reformado, com agua corrente em todos os aposentos, tendo 38 quartos, salões de bilhar, visitas e refeições, louças e roupas novas, e funccionando. Informações com o sr. Joaquim Mendes, Rua da Assembléa 38. Casa Portugueza José. (O. 20967)

CASA NO MEYER
Aluga-se uma situada em centro de magnifico terreno com quatro quartos, duas salas, copa, banheiro, etc. Para ver e tratar na mesma. Rua Lucidio Lago n. 32. (O. 21184)

CASA
Aluga-se no Leme, mobilada; trata-se pelo telephone Sul 1018. (O. 20986)

Barata Renault
Vende-se por 21:800$000, perfeita e economica, com quatro logares, na rua do Bispo n. 55, com o sr. Atilio. (O. 19796)

CASA
Aluga-se para as festas do centenario uma casa mobilada com louças e pertences de cozinha, no Jockey Club. Trata-se com o dono á Avenida Rio Branco 47, 3º, sala 8, das 13 ás 16 horas. (O. 20847)

Professora de piano
com o primeiro premio do Instituto, lecciona pela escola moderna. Dá lições na cidade ou em Santa Thereza. Inf. Telephone C. 4579. (O. 20865)

AJUDANTE DE COPEIRO
Precisa-se de um rapaz para ajudante de copeiro de casa de tratamento, trazendo boas referencias. — RUA PINHEIRO MACHADO N. 99. (O. 20881)

Quartos mobilados
Alugam-se a casaes sem filhos ou solteiros, com boa pensão. Agua quente, telephone e todo conforto moderno. Fala-se inglez, italiano e francez. Poucos minutos da Exposição. Rua Silva Manoel 95. (O. 21065)

Telhas de zinco
Compram-se quantidades usadas em bom estado. Para entendimento dirigir-se á rua do Rezende n. 184, sobrado, das 12 á 1 hora da tarde. (O. 20809)

ALUGA-SE
[illegible]

Dentaduras velhas, Ouro [illegible]

10$, 20$, 50$ até 100$ [illegible]

Theatro Municipal [illegible]

Hotel Pensão Mauá [illegible]

Casa e parque [illegible]

CASA LIBANO [illegible]

COPACABANA [illegible]

Pensão Manchester [illegible] (O. 19490)

Terreno Derby-Club
Vende-se um bom lote nesta rua, frente para o prado. Trata-se na travessa de S. Francisco 6, Joalheria. (O. 20388)

Pensão E. Baranés
Em predio novo, na rua do Ouvidor n. 61, a 1 minuto das barcas e da Exposição, tem excellentes quartos e optima cozinha, preços modicos ao alcance de todos. (O. 20264)

Avenida Atlantica
Vende-se por 140:000$000 uma casa com frente para a Avenida Atlantica e frente para a rua Gustavo Sampaio, no Leme. Tem sete quartos, tres salas, garage, etc. O terreno tem 14 metros de frente. Informações telephone Sul 2119. (O. 19523)

ESPIRITA SOMNAMBULO
Consultas sobre qualquer sentido — Cartas ao Prof. Pedro Leitão, Cidade de Ubá — Minas. (O. 17477)

ALUGA-SE
boas salas para escriptorios ou officinas, na rua Sete de Setembro 101. (O. 20722)

Chapéos de Organdy
Pela insignificante quantia de 10$ executam-se lindos modelos de chapéos de organdy, seda, velludo e palha, na "CHAPELEIRA MARKLIN", á rua da Alfandega n. 241. Telephone Norte 1983. (O. 20761)

SALA DE FRENTE
Aluga-se uma grande sala, bem situada, com pensão e entrada independente, á praia de Botafogo. Telephone Sul 337. (O. 19736)

AULA DE CORTE
costura e chapéos ensina-se em tres mezes sendo o ultimo gratis; faz-se vestidos por qualquer figurino, preço modico. Rua S. José 93, 2º andar. (O. 22031)

AUTO PAIGE
Vende-se um double phaeton americano "Paige", em perfeito estado com cinco pneus. "Corda", licenciado em 1922; preço 16:000$000. Para ver e tratar na rua Martins Ferreira 54, Botafogo, das 10 horas ao meio dia. Não se acceita intermediarios. (O. 22034)

PASSAMANARIA
Precisa-se um cordoeiro para trabalhos de passamanaria. Rua S. Leopoldo n. 326. (O. 22057)

Benjamin Constant 88-A
Aluga-se uma linda sala de frente a senhor de respeito, em casa de familia distincta. (O. 19967)

SALA
Aluga-se uma de frente, a casal ou senhor de tratamento. Praça da Republica n. 2, proximo á rua Visconde do Rio Branco. Predio novo. (O. 21230)

Operas de Wagner
Compram-se duas boas galerias para as quatro operas de Wagner. A tratar: A. S. P. Rua Buenos Aires 50, 1º andar. (O. 21061)

LUETYL
é o melhor remedio para o tratamento de todas as enfermidades provenientes das impurezas do sangue e da syphilis.
Poderoso fortificante.
UM SO' VIDRO FORTALECE E AUGMENTA O PESO DE 1 A 3 KILOS E AS VEZES MAIS

Unico especifico adoptado nos hospitaes do Exercito e da Marinha depois de OFFICIALMENTE, estudado e experimentado, ficando provado o seu incomparavel valor

Unico receitado pelos especialistas para o tratamento e diagnostico da syphilis, por ser de effeito muito rapido e absolutamente inoffensivo a qualquer organismo

Um vidro de LUETYL vale por cinco ou dez de qualquer outro. Experimente.

Tomando um vidro de Luetyl e não sentindo melhora, não deverá tomar outro, porque não sentindo melhora alguma, o que soffre não é devido syphilis ou sangue impuro.
(853)

VINOVITA
O melhor estimulante da nutrição dos tecidos e da reconstituição organica. Poderoso agente da calcificação e recalcificação ossea no CRESCIMENTO e na TUBERCULOSE. Excitante das glandulas de secreção interna e regenerador dos elementos do sangue na ANEMIA e LYMPHATISMO. Estimula o appetite, determinando um rapido augmento de peso. Indicado em cuja ou inexcedivel na GRAVIDEZ, na AMAMENTAÇÃO, na FURUNCULOSE, na NEURASTHENIA, na FRAQUEZA GERAL, etc.
FORTALECE, TONIFICA, ENGORDA E REJUVENECE
A' venda nas principaes pharmacias e na FLORA MEDICINAL — Rua S. Pedro n. 38. — Deposito: Andradas n. 29 — RIO. — DROGARIA CAMARGO — S. PAULO. (O. 22197)

AVISO
DOMINGO, 3 DE SETEMBRO — Reabertura do conhecido HOTEL ITAIPAVA [illegible]
(O. 22040)

Alfaiataria Torre do Tombo
DE
ANTONIO DE PINHO
Rua 7 de 7bro. 204. Proximo á Praça Tiradentes — Tel. Central 5576
Em commemoração á nossa independencia, esta antiga e popular casa [illegible]
(2689)

AGENTES
[illegible]

MODA DE PARIS
[illegible]

SALA
[illegible]

Pós de Aroeira Composto
[illegible] legitimo só marca [illegible] tiro para feridas chronicas, ulceras, eczemas, frieiras. Não falha. Muitas pessoas curadas. Lata, 2$. Rua dr. Bulhões n. 145, Engenho de Dentro. Nictheroy, drogaria Barcellos. (O. 20983)

SALA
Aluga-se uma boa sala de frente para escriptorio, á rua Marechal Floriano n. 42, esquina da rua dos Andradas, com o dentista. (O. 20980)

VENDE-SE
Um laboratorio chimico-pharmaceutico, inclusive diversas formulas de acreditados preparados com grande freguesia. Trata-se á rua Camerino ns. 86 e 88. (O. 20975)

Avenida Atlantica Palacete
Aluga-se, mobilado, com contrato, ou vende-se; na rua Figueiredo Magalhães n. 22, proximo á Avenida Atlantica, proprio para familia de alto tratamento. Para ver e tratar, no mesmo, nos dias uteis, da 1 ás 3 hs. (O. 21060)

CASA MOBILADA
Traspassa-se o aluguel de 350$000 de uma casa mobilada em rua transversal á de Haddock Lobo, a quem comprar os moveis por 5:000$000. — Cartas no escriptorio deste jornal a A. C. (O. 20963)

Automovel Buick
Por 4:000$000, vende-se magnifica barata em perfeito estado. Rua Salvador Corrêa n. 134. (O. 20961)

Economia do gaz
Na Officina America Brasil concerta-se fogões a gaz e põe em estado novo, por preços baratissimos. Attende-se a chamados pelo telephone Villa 1421. Rua Miguel de Frias n. 72. — S. Christovão. (O. 20954)

ARMAZEM
Precisa-se alugar um no centro da cidade, dirigir-se por carta a esse jornal a Tempus. (O. 20976)

SEDAS
Na Casa CHARTUNI, á rua da Alfandega n. 233, vende-se seda lavavel japoneza, a varejo, metro a 9$500; crepe da China, 13$; setim Liberty francez, 20$; charmeuse francez, 35$; taffetá, 18$; pongé de seda, 3$; crepe georgette com ramagem, 29$; Radium francez, 20$; meias de seda, par 5$000 e assim vende-se cretone, linho, organdy, fitas, etc., em preços muito reduzidos. (O. 21093)

PHARMACIA
Official moço, com 16 annos de pratica, competente e com bons attestados de conducta, offerece-se. Cartas neste jornal a Silva. (O. 21196)

SALA
Aluga-se uma ou um quarto luxuosamente mobilado a artista ou senhora só, á rua do Cattete n. 26. (O. 21191)

Enxertos de laranjeiras
Vendem-se ou trocam-se por terrenos desde Nova Iguassú até Parahyba do Sul e no ramal de S. Paulo até á divisa; o pretendente pode dirigir-se por carta a Placido Dias de Paiva Leite — Ilha do Governador — Ponte do Galeão. (O. 19723)

Artigos de esgrima
Precisa-se comprar quatro floretes, duas espadas de aço, duas espadas de madeira e duas luvas, em perfeito estado. Cartas nesta folha a Bastos. (O. 22026)

As pessoas idosas ou não
que têm a bexiga preguiçosa e cuja urina se decompõe facilmente, devido á retenção, encontram na UROFORMINA DE GIFFONI um verdadeiro ESPECIFICO, porque ella não só facilita e augmenta a DIURESE, como desinfecta a BEXIGA e a URINA, evitando a fermentação desta e a infecção do organismo pelos productos dessa decomposição. Numerosos attestados dos mais notaveis clinicos provam a sua efficacia.
Encontra-se nas boas drogarias e pharmacias da capital e dos Estados, e no Deposito: DROGARIA GIFFONI — Rua 1º de Março, 17. (2788)

Moinhos de vento
Com leque de 8 e 10 pés, aperfeiçoados, typo "ERVEN", com rolamentos, torres metallicas de 36 pés e bombas. Tratar com van Erven & Comp., á rua Theophilo Ottoni n. 74. (O. 22006)

TORNO MADEIRA
Vendem-se ferragens completas, inclusive intermediaria, para tornos de madeira de 8 e 10 pollegadas de centro a base. Tratar com van Erven & Cia., á rua Theophilo Ottoni 74. (O. 22006)

SALA
Aluga-se uma boa sala com ou sem moveis a uma senhora, em casa de uma familia de tratamento. — Trata-se na rua Conde de Irajá 62. (O. 22003)

BANHOS DE MAR
Alugam-se quartos para mudar roupa avulso ou por mez, na rua Barão do Flamengo n. 26. Telephone Beira Mar n. 2361. Tambem se applicam duchas e banhos de luz. (O. 20992)

Casa em Ipanema
Aluga-se uma, dois a tres mezes, perto dos banhos de mar, tem quatro quartos. Trata-se á rua Uruguayana n. 27. (O. 20791)

MANICURE
RUA URUGUAYANA N. 22, SOBRADO. TELEPHONE 1551. (O. 20622)

OURO
DE LEI 3$500
Prata, platina, brilhantes, perolas, dentaduras usadas compram-se; e fabricam-se de encommenda, trocam-se, reformam-se e concertam-se joias. Concertos garantidos de joias e relogios. — RUA DA CARIOCA 23, sobrado. (O. 21095)

IN SANTA THEREZA
ist ein schones Zimmer mit Abendessen zu vermieten. Trav. Santa Christina n. 13. (O. 19.[illegible])

Casa mobilada em Copacabana
Com dois pavimentos, entrada para automovel e todo o conforto, aluga-se a casal de tratamento. Ver e tratar das 8 ás 12 horas, á rua Hilario de Gouvêa n. 67. (O. 22091)

CASA ICARAHY
(MOBILADA)
Aluga-se a familia de tratamento, tendo tres quartos, duas salas, etc., muito perto da praia. Aluguel 550$. Rua Maria e Barros n. 118. (O. 21010)

ATTENÇÃO
Vende-se uma boa casa com quatro salas, tres bons quartos, dois W. C., dois banheiros, aquecedor, banheira esmaltada, boa vista, muito quintal, entrada para duas ruas differentes, a oito minutos do centro da cidade, por 65 contos á vista. Escrever a Cecilia nesta folha. (O. 21003)

Você já comprou
Bonus da Independencia? O Niemeyer compra os respectivos coupons, Avenida Rio Branco n. 122. (O. 21131)

Para o Centenario
Aluga-se a um casal de tratamento com filhos maiores, uma sala e quarto mobilado, com pensão. Casa de familia de todo respeito. Informa-se pelo telephone Central n. 5083. (O. 21.350)

MEDICO
pela Fac. de Medicina do Rio, deseja clinicar em localidade do interior, de futuro. Cartas por obsequio nesta redacção ao dr. M. Junior. (O. 21.211)

COZINHEIRA
Precisa-se de uma para pequena familia; paga-se bem. Rua do Riachuelo n. 383. Telephone Central 5949. (O. 21.[illegible])

Cadeira de dentista
[illegible]

Consultorio medico
[illegible]

Serra circular
[illegible]

CASA
[illegible]

LIQUIDAÇÃO DE LIVROS
[illegible] Rua do Rosario, 97, sob. (O. 21144)

Casa no interior
[illegible]

APOSENTOS
[illegible]

BOM NEGOCIO
[illegible] mazem e bons commodos para familia, luz, agua, bonde á porta, terreno proprio com 14 x 58 metros. — Tratar no logar com o mesmo. (O. 19778)

VENDE-SE
Uma excellente casa dando boa renda, completamente limpa, á rua Coronel Pedro Alves n. 103 (Praia Formosa) com tres grandes quartos, duas salas, um puxado com um quarto, despensa, cozinha e mais dependencias. A casa pode ser vista com permissão do sr. inquilino. Trata-se á rua Conselheiro Saraiva n. 33, sobrado, do meio dia em deante; negocio livre desembaraçado e decidido. (O. 20591)

COSTUREIRA
Precisa-se com pratica de roupa de homem para fazer pequenos concertos e pregar botões, trabalho muito simples e de facil comprehensão. Tinturaria Mil Cores, rua do Cattete 183. (O. 20796)

OPTIMO NEGOCIO
Vende-se optimo hotel pensão, repleto, em local poetico, dando excellentes resultados. Caixa postal n. 1024. (O. 19735)

CASA
Familia que se acha ausente aluga por preço commodo uma boa casa á rua Conde de Bomfim, bem mobilada, com moveis novos e modernos, piano, louças, crystaes. Informações á rua do Rosario 57. Telephone 1307 Norte. (O. 19894)

AUTOMOVEL
Vende-se um Berliet, sete logares, em perfeito estado, preço de occasião. Ver e tratar na garage Opel, com o sr. Marinho. (O. 19922)

Escola de chapéos e corte
Maria Baptista Teixeira, accelta discipulas e as dá promptas com trinta lições. Rua Sete de Setembro n. 211, 1º andar. (O. 20868)

Chapéos e calçados
Vende-se uma casa destes dois generos, com uma boa officina, com força e algumas machinas auxiliares, fazendo muito bom negocio, excellente morada para familia, longo contrato, aluguel barato, pequeno stock. Para ver e tratar á rua Sacadura Cabral n. 269 (antiga rua da Saude). (O. 19934)

Casa para a Exposição
Aluga-se uma casa mobilada com seis quartos e duas salas, no meio de grande chacara, com jardim na frente, no Lins de Vasconcellos. Informações com os srs. Coutinho & Comp., á rua Buenos Aires n. 139. (O. 20788)

TRASPASSA-SE
uma pequena loja com muito bom negocio de flores, perto da Avenida Central. Preço de 45 contos. Informa-se na rua Buenos Aires n. 113, sobrado, com o sr. Arthur. (O. 20478)

ICARAHY
Quem desejar vender ou comprar casas ou terrenos em Icarahy, ou qualquer ponto de Nictheroy, sem trabalho e despezas, escreva ao sr. Vasconcellos mandando enveloppe sellado e subscriptado, que terá uma relação completa das casas á venda. — Rua Lopes Trovão n. 125 — Icarahy. (O. 20387)

LLOYD NACIONAL S. A.

Avenida Rio Branco, 108, 2º andar - Telephone Norte 5134

LINHA CABEDELLO — P. ALEGRE

O VAPOR

CAMPEIRO

Sairá em 5 de setembro, para: VICTORIA — BAHIA — MACEIO' — RECIFE — CABEDELLO.

O VAPOR

Rio Amazonas

Sairá em 7 de setembro, para: BAHIA — RECIFE — NATAL e MOSSORO'.

LINHA RIO GRANDE-CEARA

O VAPOR

ANTONINA

Sairá em 15 de setembro, para: BAHIA — MACEIO' — RECIFE — CABEDELLO — CEARA' e MOSSORO'.

O VAPOR

MARNE

Sairá em 20 de setembro, para: SANTOS — PARANAGUA' — R. GRANDE — PELOTAS e PORTO ALEGRE.

LINHA PARA-MONTEVIDEO

O VAPOR

BELEM

Sairá em 23 de setembro, para: VICTORIA — BAHIA — MACEIO' — RECIFE — CABEDELLO — CEARA' — MARANHÃO — PARA' — SANTAREM — OBIDOS — PARINTINS — ITACOATIARA — MANAOS.

Recebe carga pelo armazem 11 (Cáes do Porto). Para fretes e cargas com o agente AFFONSO SILVA — Beco Lapa Mercadores n. 12, sob. Telephone Norte 1890. (2698)

FINANCEIROS...

Antes de fazerem qualquer negocio, que os vossos lucros não sejam no minimo de cem por cem, desistam, porque tendes probabilidades de ganhar não só o cem por cem mas o mil por cem ou mais, empregando o vosso capital adquirindo moedas estrangeiras que são cotadas á infima taxa, devido ao dissidio existente entre os alliados e os paizes que outr'ora foram seus inimigos; mas que progridem espantosamente a despeito de tudo. 1.000.000 de marcos allemães vendemos por muito menos de 10:000$000 (dez contos de réis); antes da guerra valiam 750:000$. 1.000.000 de corôas austriacas vendemos por muito menos de 500$; antes da guerra valiam 650:000$. Um milhão de rublos russos vendemos por muito menos de 25:000$; antes da guerra valiam 1.700:000$000 (mil e setecentos contos). Vendemos qualquer quantia desde 1$000 (um mil réis) em nossa moeda, até 500:000$000. Importadores dos Bancos emissores. SYNDICATO DO CAMBIO DE F. TOMASELLI & COMP. — 27, rua da Saude, 27 (praça Mauá). (O 21088)

Azulejos, ladrilhos

e artigos sanitarios. M. Medeiros & Cia. Rua S. José n. 52, sobrado. — Telephone Central n. 4441. (O 20950)

Machinas de escrever

Vendemos desde 100$000. Underwood, Remington, Royal, Corona, Continental, etc., todas em perfeito estado de conservação. Grande stock de fitas para machinas, vendemos a varejo a razão de 4$000 por fita. F. TOMASELLI & COMP. — 27, rua da Saude, 27. (O 21089)

Machina de costura de mão

Vende-se uma em bom estado, por 35$000. Rua Antonio Alexandrino n. 207, Madureira. (O 21136)

Machina para escrever

Vende-se uma em perfeito estado. Preço de occasião. Para ver e tratar á rua Antonio Alexandrino n. 207, Madureira, em frente á estação. (O 21136)

Chacara e villa em S. Christovão

Vendem-se: uma chacara á rua Fonseca Telles n. 129, tendo um magnifico predio com duas grandes salas, cinco grandes quartos, cozinha, completa installação sanitaria, porão habitavel com nove quartos e installação sanitaria, situado dentro de um terreno ajardinado medindo cincoenta e tres metros de frente por dez de fundo, e dos lados, direito e esquerdo, trinta e nove e quarenta e oito metros respectivamente, gradeado na frente e murado dos lados; uma villa, á mesma rua n. 117, com tres lances de casinhas com treze quartos e treze cozinhas, telheiro com tanques e privadas, situada num terreno de esquina cuja área mede vinte e quatro metros de frente por cento e dezeseis de fundo. Ambas as propriedades acham-se no local mais aprazivel de S. Christovão e a quinze minutos do centro. Cartas de propostas a Lafayette Coimbra. Rua Silva Manoel n. 13. (O 19763)

Caminhão Fiat, 5 tons.

Vende-se com carrosserie, ultimo modelo, por 18:000$000. Ver e tratar no largo do Machado n. 27. OFFICINAS SARDI & SAUER. (O 20779)

Pensão Valparaizo

Recommendavel pelo optimo clima, grande conforto e asseio. Para familias e cavalheiros. Rua Valparaizo 40, Conde Bomfim. Telephone Villa 6173. (O 19842)

CURSO DE DANSA

Mme. Danitza, 131, Avenida Rio Branco. — Das 2 ás 6 horas. (O 20792)

CAVALLO

Vende-se um, linda estampa. Ver e tratar á rua do Nuncio 54. (O 20802)

PHARMACIA

Precisa-se de um pratico ou pharmaceutico competente para uma collocação de poder fazer futuro. Quer-se pessoa de bom desejo de trabalhar, preferindo-se solteiro. Cartas a M. O. (O 19543)

Pó de arroz SEPE

E' o melhor, mais perfumado e adherente. Caixa 2$500; pelo Correio, 3$200. Vende-se nas perfumarias: Cirio — Ramos Sobrinho — Joaquim Nunes — Hortencia — A. Noiva — Paulino Gomes e no deposito geral. Rua do Theatro 9. Perfumaria "LA PENNE". (O 19185)

PINTURAS DE CABELLOS

Mme. Pinheiro tinge cabellos em pretos, castanhos e louros e acaju', com a maxima perfeição. Com preparado exclusivamente inoffensivo, de exclusiva base de Henné; não suja roupas nem impede de lavar a cabeça. Rua da Carioca 16, 2º andar. Phone 4101. (O 20536)

AUTO-COLLA MINERAL

Obtura perfurações em camaras de ar de automoveis, etc., durante a marcha. Isnard & Comp. Rua Sete de Setembro n. 78. (O 16238)

PETROPOLIS

Aluga-se uma boa casa mobilada com todo o conforto para familia de tratamento. Informações á rua Westphalia n. 131. (O 20582)

Pinturas de cabellos

Mme Oliveira, tinge cabellos só a senhoras. Seu preparado, completamente inoffensivo, de exclusiva base de Henné, não suja roupas nem impede de lavar a cabeça; faz pretos, castanhos e louros, acajú. Rua Moncorvo Filho n. 1, sobrado (antiga rua do Areal), defronte do Senado. Telephone Norte n. 6514. (O 13025)

O registro de immoveis

PELO DR. LYSIPPO GARCIA

Trabalho de accordo com o Codigo Civil e sua fiel interpretação (como o qualificou o dr. Clovis Bevilaqua) relativamente ao novo systema immobiliario adoptado. A' venda na livraria Francisco Alves. — Rua do Ouvidor n. 166. — Preço: 15$000. (O 18735)

GOMMA LACCA

EM STOCK

Rua Treze de Maio n. 13. Telephone Central 2748. (O 17731)

PIANO ALLEMÃO

Vende-se um sem uso, está novo, peça de luxo, de cordas cruzadas, capa de metal, de pessoa que se retira com urgencia. Rua dr. Carmo Netto 267. (O 20819)

Proveitosissimos resultados

O Sr. ADRIANO DANDREAU, distincto secretario da 6ª Residencia da V. F. R. G. Sul, reagindo contra sua prevenção sobre os preparados nacionaes, declara-se encantado dos resultados obtidos com o PO' PELOTENSE em sua querida filhinha.

"Illmo. sr. fabricante do PO' PELOTENSE, Pelotas — CONTRARIAMENTE aos meus habitos, somente impressionado por um necessario desaggravo de consciencia, é que, verdadeiramente jubiloso, venho pelo presente meio patentear-vos o meu mais sincero reconhecimento pelos proveitosissimos resultados por mim colhidos no tratamento de assaduras em uma minha filhinha que soffria desse incommodo.

Apesar de ter manifesta prevenção contra os preparados pharmaceuticos de procedencias nacionaes — o que ireis talvez classificar de falta de patriotismo, — confesso ter reconhecido a injustiça desse meu acto, com o uso do maravilhoso pó de vossa fabricação.

Autorizando-vos, pois, a fazer desta o uso que vos convier, subscrevo-me com toda estima e consideração.

Att. am. admor. obr., *Adriano Dandreau* — Passo Fundo, 20 de abril de 1920. Secretaria da 6ª Residencia da V. F. R. G. S.

No Rio vende-se nas Drogarias: J. M. Pacheco, Granado, Giffoni, A. J. Rodrigues, A. Gesteira, Werneck, Araujo Penna, Casa Cirio, Moreno, Borlido, Perfumaria Bazin, etc. Não lave a lesão com sabão. Leia a bulla que ensina como fazer. O PO' PELOTENSE é formula de um velho medico. Preço modico. Fabrica e deposito geral: Drogaria EDUARDO SEQUEIRA — Pelotas. (3240)

KREMENTZ

E' o melhor botão do mundo. Feito de uma só peça, chapeado a ouro, não vae ao fogo, não tem emenda, nem solda. Não suja nunca, não se quebra nem se estraga. Não seja logrado com o botão ordinario que suja a camisa e a pelle e fica preto. O barato é sempre caro.

Veja o botão verdadeiro a marca KREMENTZ a unica que é GARANTIDA para sempre.

COMPANHIA MERCANTIL PAN-AMERICANA

REPRESENTANTE GERAL

Caixa Postal, 1622 — Rio de Janeiro. (5945)

Por Menos Que Em Leilão 500 Contos De Joias

Para se Liquidar Em Poucos Dias

POR MOTIVO DE OBRAS

Na Joalheria "A Turmalina" — TRAVESSA DE S. FRANCISCO N. 6 proximo á rua da Carioca.

Damos o preço de alguns artigos: santos de ouro de lei a 4$800; medalhas Deus te guie, com pedra, a 4$800; collares ouro de lei, a 10$000; pulseiras escravas chapeadas, a 5$000; bertikes, a 13$000; despertadores, a 14$000 e assim tudo por preços nunca vistos. (O 22091)

SEM PROFESSOR — Tachygraphia, methodo Pitmam - Viegas.

Em todas as livrarias e na CASA GRASHLEY

RUA OUVIDOR, 58

21028

AVISO

AOS ILLUSTRES MEDICOS

OS PURGATIFS LE ROY

AUTHENTICOS

Temos a honra de prevenir os Illustres Medicos de que o unico e authentico "PURGATIF LE ROY" 1º, 2º, 3º e 4º graus, fabricado exclusivamente em França, ha mais de 120 annos, se vende em frascos de capacidade de um quarto de litro, cuja etiqueta tem a firma "LE ROY".

O producto, que se vende no Brazil, sob a denomição de "*Purgatif Le Roy Nacional*" constitúe apenas una imitação e uma contrafacção.

E. PAPILLAUD

Pharmaceutico de 1ª Class

Unico Fabricante

dos PURGATIFS LE ROY authenticos

PARIS, 81, Rue de Seine

Unicos Agentes no BRAZIL:

Srs FERREIRA, BUREL & Cª

165, Rua dos Andradas

RIO-DE-JANEIRO

(2866)

Magnetos e Velas "BOSCH"

Legitimos allemães.

Sortimento completo

Agentes geraes para o Brazil:

STEINBERG & Cia.

RIO DE JANEIRO—Avenida Rio Branco, 33

S. PAULO—Rua Barão de Itapetininga, 27

(2213)

SORÉT E' magico para a Impotencia

AGE directamente sobre os nervos, fornece-lhe uma notavel força natural e reconstituinte todas as funcções do corpo. Inoffensivo. Approvado pela Directoria da Saude Publica. Fabricado por Jean Rousseau & Co. Paris, Londres, Chicago. Vendido em todas as pharmacias e drogarias. (2123)

Uma excursão a pé de 22 léguas

Srs. Viuva Silveira & Filho

Ibrahlino Ribeiro Bilhalos, soldado do 27º batalhão, aquartelado em Pelotas, Rio Grande do Sul, de longa data vinha soffrendo do maior flagello da humanidade: a SYPHILIS. Os seus padecimentos eram occasionados por dôres de cabeça continuas, [illegible] ... seu camarada ... o aconselhou a fazer uso do grande depurativo do sangue "ELIXIR DE NOGUEIRA" do Pharmaceutico Chimico João da Silva Silveira; começou a tomal-o e ao fim de 12 vidros desse poderoso anti-syphilitico, sentiu-se completamente curado e com coragem para realizar uma excursão a pé de 22 leguas, o que levou a effeito indo de Pelotas ao Municipio de Canguçú. [illegible] medico do 27º batalhão, mais testemunhas pertencentes ao mesmo batalhão, entre as quaes muitos officiaes superiores. (*Firmas reconhecidas*). — Pelotas — Rio Grande do Sul. *Ibrahlino Ribeiro Bilhalos — (Firma reconhecida).*

O grande depurativo "ELIXIR DE NOGUEIRA", vende-se em todas as pharmacias e drogarias do Brasil e Republicas Sul-Americanas. (2794)

Infallivel

[illegible]

Qualquer pessoa que tem callos soffre horrivelmente quando anda, porque não gosta de manquejar pelas ruas.

Contudo o callo mais doloroso bem como qualquer pelle callosa é facilmente extraida com o "Gets-It".

Compre V. S. um pequeno frasco d'este callicida, applique algumas gotas sobre a superficie callosa, e em poucos segundos o "Gets-It" mostrará a sua efficacia.

A acção do "Gets-It" é tão effectiva, que poucos segundos depois da sua applicação o callo pode ser levantado completamente com os dedos, sem que produza incommodo algum, e V. S. poderá andar sem coxear e sem soffrer dores horriveis.

O genuino "Gets-It" tem a marca (um gallo sobre um pé humano) no pacote e no frasco. Fabricado por E. Lawrence & Co. Chicago, E. U. A. Unicos distribuidores no Brazil: GLOSSOP & CO., Rio.

(2325)

Palacete luxuoso

Para embaixada ou familia de alto tratamento, situado em Botafogo, recem-construido, com garage, bello jardim e elevador electrico. Vende-se. Dirija-se á Caixa do Correio n. 849. (1110)

Nervosos, Cansados Agitados ou Anciosos

Melhora-se-lhes consideravelmente o estado com

VERONIDIA

ANTISPASMODICO IDEAL

Remedio inoffensivo que não produz avezamento.

Approvado pela Inspectoria Geral de Hygiene do Rio de Janeiro.

Etablissements ALBERT BUISSON

157, Rue de Sèvres, Paris

E TODAS AS PHARMACIAS

(2867)

FAZENDA

Compra-se uma de 70 alqueires geometricos, no minimo, até tres horas de viagem desta capital, pela Central do Brasil (trecho da bitola larga) e a quatro kilometros, no maximo, da respectiva estação. Exige-se que a fazenda tenha boa casa de residencia, de alvenaria, com agua encanada e luz electrica, pomar, moinho para fubá, casas para colonos, pastos cercados, gado vaccum, animaes de serviço, utensilios diversos, etc. Escrever, dando informações e preço a A. Accioly, rua Humaytá n. 56. (O 20236)

500$ a 1:000$

POR MEZ!

Todos podem ganhar adquirindo um apparelho "ELECTRO-PLATING" de dourar, pratear e nickelar. Seja o primeiro em sua localidade: mande sem demora o seu endereço que lhe remetterei informações detalhadas. A. Castanho, ladeira Sta. Ephigenia, 15 — sobrado — Caixa Postal, 2602 — S. PAULO. (8684)

LINHAÇA EM PO'

Exijam marca "PLUYM", unica purissima e que dará os resultados desejados. Cuidado com outras marcas que são vendidas mais baratas por só conterem palha. RUA SANT'ANNA N. 104. — Telephone Norte n. 3.274. (O 11825)

Escola de Córte

A mais antiga e conhecida, curso completo em 24 lições (tres mezes), sendo o ultimo gratuito para pratica, 12 lições de corte 50$000 e 12 de chapéos, 30$000. Na rua Sete de Setembro n. 235, sobrado. Telephone Central n. 547. (7160)

SALA DE FRENTE

Aluga-se uma a casal distincto, mobilada ou não e com pensão, em casa de outro casal, á rua dr. Mafra Lacerda n. 225. (O 20793)

Mostarda para sinapismos

Exijam marca "PLUYM", unica que não contem ingredientes estranhos e nocivos que irritam a pelle, sem produzir o effeito desejado. Meio pratico para as conhecer a boa mostarda: — deve ser amarellada e, quando molhada, o cheiro forte da mostarda se fará sentir. Rua Sant'Anna n. 104. — Telephone Norte n. 3274. (O 11826)

Casa - Vende-se

Vende-se uma na rua Barão do Pilar n. 37 (Fabrica das Chitas) de solida construcção, logar alto e saudavel, bons quatro quartos, duas salas, quintal e mais dependencias, sem intermediarios. Para mais informações com os srs. Vianna, Irmão & Comp., na rua do Espirito Santo 28 e 30. (O 19570)

GOTTAS DE EUFERRINA

E' um poderoso fortificante apresentado sob uma fórma concentrada.
As GOTTAS DE EUFERRINA tornam o sangue rico e puro.
Quanto mais activo e mais puro é o sangue tanto maior é a vitalidade do corpo humano.
As GOTTAS DE EUFERRINA nutrem e fortificam o systema nervoso e este dirige todas as funcções de nosso organismo.
Por estas simples considerações verifica-se facilmente a grande utilidade de um tratamento pelas GOTTAS DE EUFERRINA.
Este preparado é encontrado nas principaes drogarias do Brasil.
São os seus depositarios em São Paulo os Srs. Oliveira, Queiroz & Cia.
Rua Onze de Agosto n. 18 — A

(1671)

Blanchette

(Producto da PERFUMARIA IRACEMA)

Creme liquido sem deposito (Fórmula de J. Perier)

Amacia, clareia, alimenta, rejuvenesce e embelleza a pelle. Incomparavel fixador do pó de arroz na cutis.

Premiado nas Exp. de Turim e Rio de Janeiro

Tonico Iracema

Esplendido renovador, que devolve, sem pintar, ao cabello branco, sua côr natural primitiva, preta, loura ou castanha. Unica loção que extingue rapidamente as caspas e evita a quéda do cabello.

A' venda nas melhores Perfumarias, casas de armarinho, pharmacias e drogarias. (4621)

A BOTA FLUMINENSE

Grande venda de SAPATOS LUIZ XV de N.os 32 a 40

SALDOS COM PREÇOS MARCADOS

Branco ou preto — 26$000

Branco ou preto — 25$000
Côr de vinho

20.000 superiores sapatos em kangurú preto, formato egual ao modelo acima, para homem, artigo elegante.

Pellica envernizada, canos bezerro magis, cazimira cinza Ns. 36 a 44

28$000

BRANCO OU PRETO
De Ns. 27 a 33 — 17$000
De Ns. 33 a 40 — 21$000

Branco ou preto — 18$000

Alpercatas amarellas e escuras, Paulistas

de n. 17 a 27 . . . . . 4$000
de n. 28 a 33 . . . . . 5$000
de n. 34 a 41 . . . . . 6$500

Peço uma visita a A BOTA FLUMINENSE para verem os preços reduzidos e a qualidade dos calçados.

Rua Marechal Floriano, 109

CANTO DA AVENIDA PASSOS, 123

(2643)

RAIOS X

DR. JORGE A. FRANCO. Consulta com exame pelos Raios X, 25$000. Tratamento moderno das doenças do estomago, intestinos, figado, pulmões, coração, rins, ossos, etc. — Photographias, 60$000. 15, Largo da Carioca, de 1 ás 6, todos os dias. Tel.: C. 3128. (630)

Cia Crystalleria Barone

São Paulo

Fabrica de artefactos de vidro

REPRESENTANTES:

Lee & Villela

Rua-84, Visconde Inhauma, 84-Rio

TELEPHONE, NORTE, 2654. (8953)

AOS RHEUMATICOS

O sr. F. R. Barreto, conceituado negociante á rua dos Coqueiros estava entrevado na cama desde dezembro, com terrivel rheumatismo. A conselho de seu medico, usou o afamado Rob de Summa Salsado de Alfredo de Carvalho. Com tres frascos apenas já tomou conta do seu negocio. E, como este caso conta o Rob de Summa milhares. A' venda nas boas pharmacias e drogarias. Deposito: Primeiro de Março n. 15, Alfredo de Carvalho & C. (589)

XAROPE PEITORAL

— DE —

ANGICO COMPOSTO

CURA *Tosses, Bronchites Agudas ou Chronicas, Catarrhos, Constipações, Influenza, Asthma, Coqueluche, Defluxo, etc.*

Vende-se em todas as Pharmacias e Drogarias. — *Deposito: Pharmacia Bragantina* — Rua Uruguayana, 105. (3468)

OPERARIOS

Precisa-se na Cia. Cervejaria Brahma. — Rua Marquez de Sapucahy, 200. (2140)

"915 Homœopatha"

EM TABLETTES

Dynamisação em primeira centesimal do 914 (Néo-Salvarsan), pelo pharmaceutico Theophilo de Andrade. Empregado contra a SYPHILIS em todas as suas manifestações, taes como: rheumatismo, feridas, manchas da pelle, eczemas, empigens, espinhas, escrophulas, darthros, erysipelas, bubões, tumores, etc. Não tem dieta. Preço: 4$500. Granado & C.ª, 1º de Março, 14; Casa Huber e r. Uruguayana, 69. (635)

EPILEPSIA

A' Drogaria Pacheco, á rua dos Andradas n. 43, Rio de Janeiro, já tem á venda o extraordinario preparado "FILLEMUR", formula do Dr. Ragouzy, que vem sendo empregado com grande successo nos casos de Epilepsia, Ataques de Gota, Nervosos e Hystericos. Mais de tres mil doentes já concluiram com successo seus tratamentos. (2406)

MACHINAS DE ESCREVER

Usadas, vendem-se e compram-se de quaesquer marcas. Especialista em concertos. Reformam-se e nickelam-se, só na grande officina mecanica de machinas de escrever de F. TOMASELLI & COMP. (ex A. CINELLI). Officina: Rua Conselheiro Zacarias n. 22. Escriptorio e deposito: Rua da Saude n. 27 (praça Mauá). Telephone Norte n. 3644. (1924)

Metaes para vitrines

e artigos de vidraceiro. SANTOS SEABRA & C.ª Rua LARGA, 40. Tel. 551, N. (780)

Impotencia

Neurasthenia, insomnia, spermatorrhéa. — Cura certa, radical e rapida, no gabinete Electrotherapico do: DR. NEVES DA SILVA LARGO DA CARIOCA, 10. De 1 ás 5. (1998)

AUTO-CAMINHÃO

Vende-se um de 1 ½ toneladas, completamente novo, de afamada marca americana; na rua Primeiro de Março n. 139, 1º andar. (2644)

VIGAS DE AÇO

Vendem-se de 8m. x 25 cent. para desoccupar logar. Rua Pedro Americo n. 57. (2586)

Vidros e espelhos

Fornecem e collocam SANTOS SEABRA & C.ª Rua LARGA, 40. Tel. 551, N. (780)

ELIXIR DE INHAME

depura
fortalece
engorda

(595)

A FRIEZA INTIMA

é causa de muitas desgraças, sombrêa a felicidade da maioria dos casaes, transtorna o homem num ser inferior aos outros e a mulher em geniosa e irrascivel.

Se esse annuncio vos interessa enviae 450 réis em sellos do Correio ao DR. BEAUGENDRE, CAIXA POSTAL N. 26, BAHIA, E. DA BAHIA, que elle vos mandará discretamente, e acompanhado de um graphico viril, o interessante livrinho intitulado: A FRIEZA NA VOLUPTUOSIDADE, tratando desse assumpto delicado. Ahi achareis instrucções preciosas e conselhos de uma efficacia infallivel, resultados dos ultimos estudos da sciencia, que vos permittirão recuperar, promover e conservar mesmo na velhice, tudo o que faz a alegria e a felicidade de viver. (1475)

"INVISIVEIS"

S. B. CARIDADE E VIRGEM MARIA

Qualquer pessoa que depois de muitos cuidados com a sua saude, não tenha conseguido melhoras satisfactorias, deve pedir um diagnostico á Sociedade Beneficente acima, para obter o beneficio desejado.

E' preciso mandar o nome, filiação, edade, endereço e um envelloppe sellado para resposta. Cartas para a Caixa postal 1916 — Rio de Janeiro. (642)

"URIC"

EM TABLETTES

Pharmaceutico Theophilo de Andrade. Medicamento homœopatha que dissolve e expelle o acido urico, empregado nas dores dos rins, arthritismo, calculos, arêas, bilis, arterio-scleroses, obesidade, gotta, eczemas e todas as perturbações do apparelho urinario. Não tem dieta. Drogarias Baptista, Huber, Pacheco, Granado & C. Preço, 2$500. (690)

Estabelecimento graphico

Vende-se um, novo, mas já afreguezado, tendo papelaria, com optima armação moderna, typographia e pautação.

A casa, da qual se traspassa o contrato, permitte desenvolvimento das officinas. Av. Gomes Freire, 101. (2501)

LOTERIAS

Loteria da Capital Federal

Resumo dos premios da extracção de 1º do corrente:

16.238 (Capital) . . 20:000$000
16.793 . . . . . . 3:000$000
52.067 . . . . . . 2:000$000
37.053 . . . . . . 1:000$000
9.196 . . . . . . 1:000$000

PREMIOS DE 500$000

24723 26041 11710 62935 33553

PREMIOS DE 200$000

48160 10122 12010 49728 67146
26300 53090 43918 18251 16268
15113 15836 69580 59178 52710
42217 56795 29079 55465 41755
58834 2025 8290 40350 11692
17584 45371 60451 9080 57066

APPROXIMAÇÕES

16237 e 16239 . . . 300$000
16792 e 16794 . . . 200$000
52066 e 52068 . . . 100$000
37052 e 37054 . . . 100$000
9.195 e 9.197 . . . 100$000

DEZENAS

16231 a 16240 . . . 40$000
16791 a 16800 . . . 30$000
52061 a 52070 . . . 20$000
37051 a 37060 . . . 20$000
9.191 a 9.200 . . . 20$000

Todos os numeros terminados em 8 têm 2$; exceptuados os terminados em 38 que têm 4$000.

Loteria do Estado do Rio Grande do Sul

Resumo dos premios da extracção de 31 de agosto:

1.396 (Bagé) . . . 200:000$000
12674 . . . . . 20:000$000
12909 (P. Alegre) . 10:000$000
5.327 (P. Alegre) . 5:000$000

PREMIOS DE 2:000$000

1081 2992 6789 9341 10072 13269

Loterias do Estado do Rio de Janeiro

Resumo dos premios da extracção de 1º do corrente:

80525 (Cataguazes) . 25:000$000
38.170 . . . . . . 3:000$000
24.742 . . . . . . 2:000$000

PREMIOS DE 1:000$000

6914 83501

PREMIOS DE 500$000

6575 8309 50712 89833

PREMIOS DE 200$000

77105 45582 31238 77460 39889
97940 72764 15644 68212 55717

PREMIOS DE 100$000

9903 43654 33752 46988 66955
20205 10417 99849 34413 20186
47648 78430 57356 47655 12381
93022 67003 75748 2712 98772
73579 66495 31420 88326 1848
27314 55382 19014 23030 92963
48250 97725 23304 60386 70445
22648 45817 67455 29890 2792
69124 70369 77827 2257 37826
71190 55243 93999 4462 ....

APPROXIMAÇÕES

80524 e 80526 . . . 150$000
38169 e 38171 . . . 100$000
24741 e 24743 . . . 100$000

DEZENAS

80521 a 80530 . . . 50$000
38161 a 38170 . . . 40$000
24741 a 24750 . . . 40$000

Todos os numeros terminados em 525 têm 15$; em 170 têm 10$; em 742 têm 10$; em 5 têm 2$; exceptuados os terminados em 25 que têm 4$000.

Companhia de Loterias Nacionaes do Brasil

Extracções publicas sob a fiscalização do Governo Federal, ás 2 ½ e nos sabbados ás 3 horas. — RUA VISCONDE DE ITABORAHY N. 45.

HOJE —::— HOJE

A's 3 horas da tarde

11 — 3

Grande e extraordinaria loteria

IMPORTANTE PLANO

Só jogam 15.000 bilhetes

100:000$000

Por 30$000, em decimos

Os bilhetes para essas loterias acham-se á venda na séde da Companhia á rua 1º de Março 88, que accetta e despacha com promptidão os pedidos do Interior acompanhados de mais $900 para o porte do Correio. (2310)

200:000$000 Loteria de S. Paulo

A extrahir-se em 8 do corrente

Bilhete inteiro 20$000

A VENDA EM TODA A PARTE 2637

SORTES GRANDES CENTRO LOTERICO

R. SACHET, 4

(4659)

RODA DA FORTUNA

1624 3788
9502 7420

Agave 595
Hamburgueza . 128
Nictheroy, 1-9-922. (O 22203)

Auxiliadora 2425
Segurança 3985
Rio, 1 - 8 - 922.
F. M.

GARANTIA
520
P. P. P. — 1-9-922. (O 22181)

A PREFERIDA
A 719
Hoje, ás 6 horas. (O 22201)

HORA . . . . 126 — 7
REAL . . . . 454 — 14
ESPERANÇA . . . 786 — 22
O. e Comp.
(O. 22156)

GARANTIA 191
FILIAL 853
E. Rio, 1|9|922.
(O. 22192)

MINEIRA
184
PASTORA
015
MINERVA
232
FIDELIDADE
902
E. do Rio, 1-9-922. (O 22169)

Nova Suburbana
826
540
932
LEALDADE
362
944
834
Nova Mineira
051
982
711
Nova União
570
685
561
(O 22222)

FLUMINENSE . . . 181
OPERARIA 959
NOITE 955
CARIDADE 538
Nictheroy, 1|9|1922.
V. P.
(O. 22172)

UNIÃO
836
(O 22164)

A GARANTIA . . . 754
A POPULAR 441
Rio, 1 - 8 - 922.
F. M.
(O 22190)

A Loterica
155
Rio, 1-9-922, Hoje ás 6 hs. (O 22142)

RIO MENSAGEIRO

Junto a este jornal — Entregas rapidas a domicilio e recados urgentes e garantidos. Telephone Central 58. (O 18856)

PILULAS

VIRTUOSAS

Empregadas com successo nas molestias do estomago, figado ou intestinos. Estas pilulas além de tonicas são indicadas nas dyspepsias, prisão de ventre, molestias do figado, [illegible], rins, nauseas, flatulencias, mão estar, etc. São um poderoso digestivo e regularisador das secreções [illegible]. A' venda em todas as pharmacias. Vidro, 2$000. Depositarios: Braguez Cid & Cia. Rua Buenos Aires n. [illegible], Rio de Janeiro. [illegible]

ODEON

PROGRAMMA COMPANHIA BRASIL CINEMATOGRAPHICA SERRADOR

Constance Talmadge

é a mais adoravel, a mais mimosa das artistas do cinema

Já vio o seu ultimo, e provavel melhor trabalho ?

A PECCADORA

Comedia de luxo, montada pela First National Circuit

Em a PECCADORA, a mimosa artista se apresenta uma... VIUVINHA !

MUTT e JEFF dão o seu contingente com "VIVA O REI !"

E ainda tereis no programma as CARICATURAS ELEGANTES de Siburn Barruti, e GAUMONT ACTUALIDADES com notas sensacionaes

Segunda-feira—Um primor de Annita Steward MEDO OCCULTO da First Circuit.—A seguir—A graciosa rainha do écran, Mary Pickford, em A GAROTA. — Depois —Jackie Coogam, em O GAROTINHO.

CINEMA IRIS

Rua da Carioca ns. 49 e 51

Companhia Brasil Cinematographica

22 dias de exhibição tem este film portentoso — 9 no ODEON e já 13 no IRIS !

Eis o que está dando o IRIS — E sómente Hoje e Amanhã tereis para ver

HONRARÁS TUA MÃE

a consagração da artista MARY CARR, em uma super-producção da FOX FILM

Harold Lloy - na comedia impagavel

CACIQUE PALERMA

Horario — 1 h. — 3.15 — 5.30 — 7.45 e 10 hs.

Segunda-feira - 3 films em 16 partes

Quem é elle ? - Amigo ou inimigo ? - Phantasma ou Diabo ? eis o problema a decifrar, neste film estupendo

DECIFRE-O ! ...

Elle faz desapparecer homens e cousas — Elle obriga a todos obedecerem-n'o ! — Vinde vel-o em

O PHANTASMA INIMIGO

formidavel film em 15 SERIES da Pathé New York com

JUANITA HANSEN

linda e incomparavel neste genero, e

WARNER OLAND

o mais celebre dos villões da tela

Vinde assistir o começo, com 2 episodios deste film sensacional, na

Proxima segunda-feira-Depois de amanhã

E tereis ainda, no mesmo programma, mais dois films magnificos :

Uma historia de amor puro e ardente cheio de rasgos de heroica abnegação, tão proprios da gente portugueza

O Condemnado

Peça magistral de Affonso Gayo

Uma historia passional que retrata os usos e costumes da gente campesina do heroico Portugal ! em 9 actos

O CHAUFFEUR — irresistivel pelo excellente comico CLYDE COOK — da Fox em 2 actos inedito.

CINEMA CENTRAL

Breve George Walsh, em O MEDIANEIRO Fox Film

Breve Pauline Frederick EM Amores de Letty

Empresa Pinfildi — Avenida Rio Branco 168 — Tel. 4218 Central

HOJE HOJE

Martyrio de quem ama

Soffrimento de uma noiva

Interpretação de

TILDA NEGRI

Um genio que desponta

Uma tragedia de amor e muito soffrimento

No Palco, ás 4 e 9 30

DARWIN

Segunda-Feira

Robinson Crosué

Novas aventuras. 4 actos

No mesmo programma

IRENE

Uma obra prima da cinematographia moderna

Innumeras luxuosas toilettes, ultimas creações da moda

Grandiosa mise-en-scene Arte, Luxo, Emoção

2ª Feira, No palco : Guglielmi e Os Garridos

QUINTA FEIRA 7 de Setembro

CENTENARIO DA INDEPENDENCIA

A eminente actriz Regina Badet na sua creação

MEU FILHO

Um verdadeiro assombro

Um trabalho digno de ser apresentado nas festas do Centenario

BREVE: a popular Pauline Frederick em Amaros DE Letty

2ª Feira — ás 9 3/4, sessão especial para apresentação do phenomeno humano João Gomes Feitosa — PISA BRAZAS Entrada 2$000

Sabbado, 9 de Setembro, á 1 da tarde sessão especial para encerramento numa turma de campeonato dos jejuadores mundiaes Manoel Urbano

Qual o mais bello film que hoje se exhibe nos grandes cinemas?

Quer o leitor que lhe respondamos sem receio de errar ? E'

Vingança de Mulher

Quem o interpreta ?

Interpreta-o uma lidima gloria do screen, a deliciosa e emotiva

Betty Compson

Creadora de heroinas que têm ficado inesqueciveis e cujo talento se revelou formoso em

O Homem Miraculoso

Ide vel-a, de HOJE a Domingo, em mais uma estupenda pellicula da PARAMOUNT.

NO CINEMA AVENIDA

SHIRLEY MASON — FOX FILM

PATHE'

HAROLD LLOYD PATHE NEW YORK

HOJE — A incarnação da graça e da ingenuidade SHIRLEY MASON

A artista, cujo sorriso encanta e attrahe, cujas maneiras seduzem, representará a

Herdeira Esfarrapada

Cinco actos FOX FILM

Uma novella, mixto de sentimento e humorismo

Prosegue o ruidoso successo de

HAROLD LLOYD

Na esfusiante satyra e alegre comedia

O Principe Mascarado

Dois actos em que HAROLD LLOYD juntamente com o moleque CHICO BRAZ trazem a platéa em constante hilaridade e alegria.

PATHE'

Segunda-feira

Inicio da Semana do Centenario

O famoso comico do hyppodromo de New York

CLYD COOK

o celebre homem de borracha - o excentrico sem rival

FOX FILM apresenta 2 actos de interminaveis risadas

O Chauffeur

CLYDE COOK é o mais perito e mais desastrado motorista.

CLYDE COOK é de habilidade inexcedivel, ora acrobata, ora saltarim, e sempre desatando alegrias, risos e gargalhadas.

GRANDE SUCCESSO COMICO.

BREVE *A LEI DO PROPHETA* (Visages Voilés) Super-producção franceza

RIALTO

BREVE ESTHER CARENA — a seductora em *VENENO DE ODAWARA*

Hoje Hoje

Penultimo dia de exhibição de um magnifico film em que revivem a bondade de Gladys George e a severidade de Lloyd Hughes

A desforra

tendo a recommendal-o dois factores de summa importancia : a encenação do consagrado mestre

Thos. H. Ince

e a fabrica productora tão admirada entre nós

Associated Producers

E ainda o interessante film comico em 2 actos

Estrellas de cinema

que tem como protagonistas JACKIE e SIMIA, os dois mais celebres e mais civilisados macacos do mundo.

NO PALCO

Estréa Estréa

ás 5 h. e 9 h. 30

LEF IDRAC

Duetistas e bailarinos internacionaes chegados hontem de Buenos Aires

Não vos esqueçaes que

CASEMIRO NA Casa do Talento

é a grande super-producção comica com que o Palacio da Cinematophia brindará os seus frequentadores durante a semana do centenario

DE 4 A 10 DE SETEMBRO

Luxo e mais luxo

Graça ás toneladas

Os reis do riso em syndicato

Lindissimas *girls*

Associated Producers distribuida pela Arg. American Film Corporation

CHISTE

E mais chiste

Mack Sennett's Comedians

AMOR E TOGA — LOTTE NEUMANN em

CINE PALAIS

Segunda-feira — LOTTE NEUMANN em AMOR E TOGA

HOJE - Um excepcional programma de belleza e de arte, offerecido ás nossas gentis frequentadoras :

FERN ANDRA

a celebre interprete de Madame Recamier e Genuina, em

ONDAS DA VIDA... ONDAS DO AMOR...

Uma tragedia de amor, que se desenrola em parte no mundo da alta sociedade, em parte no ambiente mysterioso da vida dos circos, — fonte inestancavel de Inspiração e de Belleza !

Segunda-feira

Lotte Neumann

a actriz allemã predilecta do publico em

Amor e Toga

Uma comedia de assumpto original

Breve - TERRA EM FOGO ! Uma obra consagrada pelo applauso dos criticos cinematographicos de todo o mundo.